



กรมควบคุมโรค

Department of Disease Control

# รายงาน



## ผลการปฏิบัติงานของแพทย์ ตรวจคนเข้าเมือง

ประจำปี 2566



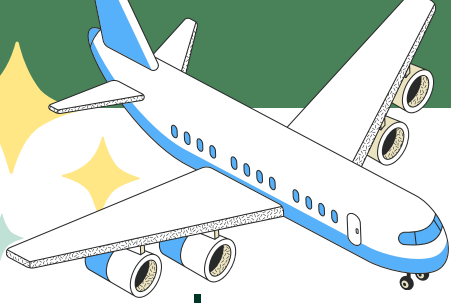

# สารบัญ



## เรื่อง

## หน้า

- |  |    |
|--|----|
| <input type="checkbox"/> จำนวนคนต่างด้าวที่เดินทางเข้ามาในราชอาณาจักร  | 4  |
| <input type="checkbox"/> กองด่านควบคุมโรคติดต่อระหว่างประเทศและกักกันโรค   | 5  |
| <ul style="list-style-type: none"><li>• ด้านฯ ท่าอากาศยานสุวรรณภูมิ</li><li>• ด้านฯ ท่าอากาศยานดอนเมือง</li><li>• กลุ่มด้านฯ ท่าเรือกรุงเทพฯ</li><li>• ที่ทำการแพทย์ตรวจคนเข้าเมือง แจ่งวัฒนะ กรุงเทพฯ</li><li>• กลุ่มด้านฯ สวนพลู สถานกักตัวคนต่างด้าว สวนพลู</li></ul> |    |
| <input type="checkbox"/> โปรแกรมรักษาพยาบาลเบื้องต้น ในสถานกักตัวคนต่างด้าว  | 14 |
| <input type="checkbox"/> ด้านควบคุมโรคฯ สะพานมิตรภาพไทย-ลาว แห่งที่ 4 (เชียงของ-ห้วยทราย) จ.เชียงราย   | 31 |
| <input type="checkbox"/> ด้านควบคุมโรคฯ พรหมแดนแม่สาย จ.เชียงราย   | 32 |
| <input type="checkbox"/> ด้านฯ ท่าอากาศยานแม่ฟ้าหลวง จ.เชียงราย  | 33 |
| <input type="checkbox"/> ด้านควบคุมโรคฯ ท่าอากาศยานเชียงใหม่ จ.เชียงใหม่   | 34 |
| <input type="checkbox"/> ด้านควบคุมโรคฯ พรหมแดนแม่สอด จ.ตาก  | 35 |
| <input type="checkbox"/> ด้านควบคุมโรคฯ พรหมแดนสังขละบุรี จ.กาญจนบุรี  | 36 |
| <input type="checkbox"/> ด้านควบคุมโรคฯ พรหมแดนพุน้ำร้อน จ.กาญจนบุรี   | 37 |
| <input type="checkbox"/> ด้านควบคุมโรคฯ ท่าเรือศรีราชา จ.ชลบุรี  | 38 |
| <input type="checkbox"/> ด้านควบคุมโรคฯ ท่าเรือเกาะสีชัง จ.ชลบุรี  | 39 |
| <input type="checkbox"/> ด้านควบคุมโรคฯ ท่าเรือสัตหีบ จ.ชลบุรี   | 40 |
| <input type="checkbox"/> ด้านควบคุมโรคฯ ท่าอากาศยานอุ้มเตา จ.ระยอง   | 41 |



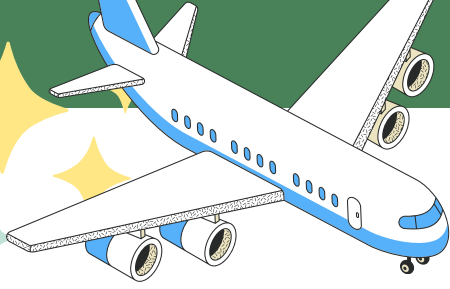

# สารบัญ

## เรื่อง

## หน้า

- ด้านควบคุมโรคฯ ท่าเรือมาบตาพุด จ.ระยอง 43
- ด้านควบคุมโรคฯ พรมแดนบ้านฝักกาด จ.จันทบุรี 44
- ด้านควบคุมโรคฯ พรมแดนสะพานมิตรภาพ 2 จ.มุกดาหาร 45
- ด้านควบคุมโรคฯ ภูสิงห์ (ช่องสะง่า) จ.ศรีสะเกษ 46
- ด้านควบคุมโรคฯ ท่าอากาศยานอุดรธานี จ.อุดรธานี 47
- ด้านควบคุมโรคฯ พรมแดนนครพนม จ.นครพนม 48
- ด้านควบคุมโรคฯ ท่าเรือระนอง จ.ระนอง 49
- ด้านควบคุมโรคฯ สมุย จ.สุราษฎร์ธานี 51
- ด้านฯ ท่าเรือสุราษฎร์ธานี/ท่าอากาศยานสุราษฎร์ธานี จ.สุราษฎร์ธานี 52
- ด้านควบคุมโรคฯ ท่าอากาศยานภูเก็ต จ.ภูเก็ต 53
- ด้านฯ ท่าเรือภูเก็ต จ.ภูเก็ต 55
- ด้านฯ ท่าเรือกระบี่/ท่าอากาศยานกระบี่ จ.กระบี่ 56
- ด้านฯ พรมแดนวังประจัน/ท่าเรือท่ามะลั่ง จ.สตูล 57



# สารบัญ



## เรื่อง

## หน้า

- ด้านควบคุมโรคฯ พรมแดนสะเดา จ.สงขลา 58
- ด้านควบคุมโรคฯ พรมแดนปาดังเบซาร์ จ.สงขลา 59
- ด้านฯ ท่าอากาศยาน หาดใหญ่ จ.สงขลา 60
- ด้านฯ เบตง จ.ยะลา 61
- ด้านควบคุมโรคฯ พรมแดนสุโขงโก-ลก จ.นราธิวาส 62
- ด้านควบคุมโรคฯ พรมแดนบูเก๊ะตา จ.นราธิวาส 63



# ผลการปฏิบัติงาน เกี่ยวกับผู้เดินทาง

## จำนวนคนต่างด้าว ที่เดินทางเข้ามาในราชอาณาจักร

### จังหวัดเชียงใหม่

ด้านฯ ท่าอากาศยานเชียงใหม่  
จำนวน 687,824 ราย

### จังหวัดเชียงราย

- ด้านฯ สะพาน 4 (เชียงของ-ห้วยทราย) จำนวน 234,528 ราย
- ด้านฯ พรหมแดนแม่สาย จ.เชียงราย จำนวน 208,927 ราย
- ด้านฯ ท่าอากาศยานแม่ฟ้าหลวง จำนวน 1,294 ราย

### จังหวัดตาก

ด้านฯ แม่สอด  
จำนวน 436,373 ราย

### จังหวัดอุดรธานี

ด้านฯ อุดรธานี จำนวน 1,046 ราย

### จังหวัดกาญจนบุรี

- ด้านฯ พรหมแดนสังขละบุรี จำนวน 9,249
- ด้านฯ พรหมแดนบ้านพุทไธสง จำนวน 2,915 ราย

### จังหวัดนครพนม

ด้านฯ พรหมแดนนครพนม  
จำนวน 99,848 ราย

### จังหวัดกรุงเทพฯ

- ด้านฯ ท่าอากาศยานดอนเมือง จำนวน 7,046,400 ราย
- กลุ่มด้านฯ ท่าเรือกรุงเทพฯ จำนวน 52,085 ราย
- กลุ่มด้านฯ สวนพลู สถานีรถไฟคนต่างด้าว สวนพลู จำนวน 16,013 ราย

### จังหวัดมุกดาหาร

ด้านฯ พรหมแดนสะพานมิตรภาพ  
2 จำนวน 304,811 ราย

### จังหวัดศรีสะเกษ

ด้านฯ ภูสิงห์ (ช่องสะง่า)  
จำนวน 167,091 ราย

### จังหวัดสมุทรปราการ

ด้านฯ ท่าอากาศยานสุวรรณภูมิ  
จำนวน 19,200,000 ราย

### จังหวัดจันทบุรี

ด้านฯ พรหมแดนบ้านพิศภาค  
จำนวน 157,256 ราย

### จังหวัดระนอง

ด้านฯ ท่าเรือระนอง  
จำนวน 368,457 ราย

### จังหวัดระยอง

- ด้านฯ ท่าอากาศยานอู่ตะเภา จำนวน 161,410 ราย
- ด้านฯ ท่าเรือมาบตาพุด จำนวน 41,364 ราย

### จังหวัดสุราษฎร์ธานี

- ด้านฯ สมุย จำนวน 117,645 ราย
- ด้านฯ ท่าเรือ/ท่าอากาศยาน สุราษฎร์ธานี จำนวน 2,744 ราย

### จังหวัดชลบุรี

- ด้านฯ ท่าเรือศรีราชา จำนวน 21,651 ราย
- ด้านฯ ท่าเรือเกาะสีชัง จำนวน 8,150 ราย
- ด้านฯ ท่าเรือสัตหีบ จำนวน 3,703 ราย

### จังหวัดสงขลา

- ด้านฯ พรหมแดนสะเดา จำนวน 1,612,264 ราย
- ด้านฯ พรหมแดนป่าดงเมฆา จำนวน 559,552 ราย
- ด้านฯ พรหมแดนบ้านประกอบ จำนวน 123,047 ราย
- ด้านฯ ท่าอากาศยานหาดใหญ่ จำนวน 94,747 ราย

### จังหวัดภูเก็ต

- ด้านฯ ท่าอากาศยานภูเก็ต จำนวน 3,735,031 ราย
- ด้านฯ ท่าเรือภูเก็ต จำนวน 250,810 ราย

### จังหวัดยะลา

ด้านฯ เบตง จำนวน  
403,345 ราย

### จังหวัดนราธิวาส

- ด้านฯ พรหมแดนสุโหลงโก-ลก จำนวน 565,319 ราย
- ด้านฯ พรหมแดนบูเกีตะ จำนวน 71,660 ราย

### จังหวัดสตูล

ด้านฯ พรหมแดนวังประจัน/ท่าเรือ  
ตำมะลิ้ง จำนวน 301,014 ราย



กองด่านควบคุมโรคติดต่อระหว่างประเทศและกักกันโรค  
Division Of International Disease Control Port and Quarantine

# กองด่านควบคุมโรคติดต่อระหว่างประเทศและกักกันโรค

## DIVISION OF INTERNATIONAL DISEASE CONTROL PORTS AND QUARANTINE ; DIPQ

**1**

ด่านควบคุมโรคฯ  
ท่าอากาศยานสุวรรณภูมิ

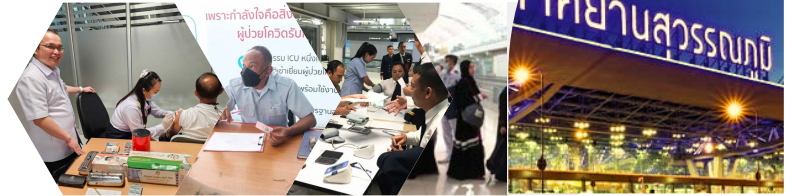

ด่านควบคุมโรคฯ  
ท่าอากาศยานดอนเมือง จ.กรุงเทพฯ

**2**



**3**

ด่านควบคุมโรคฯ ท่าเรือกรุงเทพ



ที่ทำการแพทย์ตรวจคนเข้าเมือง  
แจ้งวัฒนะ กรุงเทพฯ

**4**



**5**

**SuanPhlu IDC Clinic**

กลุ่มด่านฯ สวนพลุ สถานกักตัวคนต่างด้าว สวนพลุ



**5**

# ด้านควบคุมโรคฯ ท่าอากาศยานสุวรรณภูมิ



## ผลการปฏิบัติงานเกี่ยวกับผู้เดินทาง

จำนวนการตรวจพบคนต่างด้าวที่เป็นโรคต้องห้าม  
ตาม พ.ร.บ.คนเข้าเมือง พ.ศ.2522 มาตรา 12 (4)  
และมาตรา 44 (2)

**จำนวน 2 ราย**

จำนวนการตรวจผู้เดินทางที่มาจากเขต  
ติดโรคไข้เหลือง

**จำนวน 103,927  
ราย**

จำนวนการรักษาพยาบาลผู้เดินทางที่ป่วยภายใน  
ช่องทางเข้าออกประเทศ

**จำนวน  
280 ราย**



## ผลการปฏิบัติงานเกี่ยวกับผู้ต้องกัก

จำนวนการรักษาพยาบาลผู้ต้องกัก

**จำนวน 76 ราย**

จำนวนการส่งต่อผู้ต้องกักเพื่อรับการ  
รักษาที่โรงพยาบาล

**จำนวน 6 ราย**

จำนวนการให้สุขศึกษาแก่ผู้ต้องกัก

**จำนวน 76 ราย**

จำนวนการกำกับติดตามด้านสุขาภิบาล  
ห้องผู้ต้องกัก

**จำนวน 6 ราย**



**6**

# ด้านควบคุมโรคฯ ท่าอากาศยานสุวรรณภูมิ



## ผลการปฏิบัติงาน เกี่ยวกับการสนับสนุนทางการแพทย์แก่ เจ้าหน้าที่/บุคลากร

จำนวนการตรวจรักษาพยาบาลแก่ข้าราชการ  
สำนักงานตรวจคนเข้าเมือง

จำนวน 280 ราย

จำนวนการสร้างเสริมภูมิคุ้มกันโรคแก่  
เจ้าหน้าที่ตรวจคนเข้าเมือง

จำนวน 796 ราย

จำนวนการตรวจคัดกรองโควิด-19 ด้วยชุด  
ตรวจ ATK

จำนวน 1,248 ราย

## ภาพถ่าย ปฏิบัติงานสนับสนุนการคัดกรอง รักษาและตรวจสอบสุขภาพผู้ต้องกัก ณ ห้องกักบางเขน





# ดอนเมือง

## ผลการปฏิบัติงานเกี่ยวกับผู้เดินทาง

- การตรวจผู้เดินทางที่มาจากเขตติดโรคใช้เหลือ้ง 9,986 ราย
- การรักษาพยาบาลผู้เดินทางที่ป่วยภายในช่องทางเข้าออกประเทศ 12 ราย

## ผลการปฏิบัติงานเกี่ยวกับผู้ต้องกัก

- การให้สุขศึกษาแก่ผู้ต้องกัก 2 ราย
- การกำกับติดตามสุขอนามัยผู้ต้องกัก 2 ราย
- การกำกับติดตามด้านสุขาภิบาลห้องผู้ต้องกัก 2 ราย

## ผลการปฏิบัติงานเกี่ยวกับการสนับสนุนทางการแพทย์แก่เจ้าหน้าที่/บุคลากร

- การตรวจรักษาพยาบาลแก่ข้าราชการ สำนักงานตรวจคนเข้าเมือง 72 ราย
- การตรวจรักษาพยาบาลแก่ข้าราชการ/เจ้าหน้าที่ที่ปฏิบัติงานในช่องทางเข้าออกประเทศ 6 ราย
- การสร้างเสริมภูมิคุ้มกันโรคแก่เจ้าหน้าที่ตรวจคนเข้าเมือง 480 ราย
- การตรวจคัดกรองโควิด-19 ด้วยชุดตรวจ ATK 50 ราย

ผลการปฏิบัติงานเกี่ยวกับการ  
เฝ้าระวัง สอบสวน ป้องกัน ควบคุม  
และคัดกรองโรคติดต่อเชื้อโคโรนา 2019

2 ราย



ให้บริการวัคซีน



# ท่าอากาศยานดอนเมือง DON MUEANG INTERNATIONAL AIRPORT

## ด้านควบคุมโรคฯ ท่าอากาศยาน

# ดอนเมือง



# ด้านควบคุมโรคฯ ท่าเรือกรุงเทพ



## ภาพถ่ายผลการปฏิบัติงาน

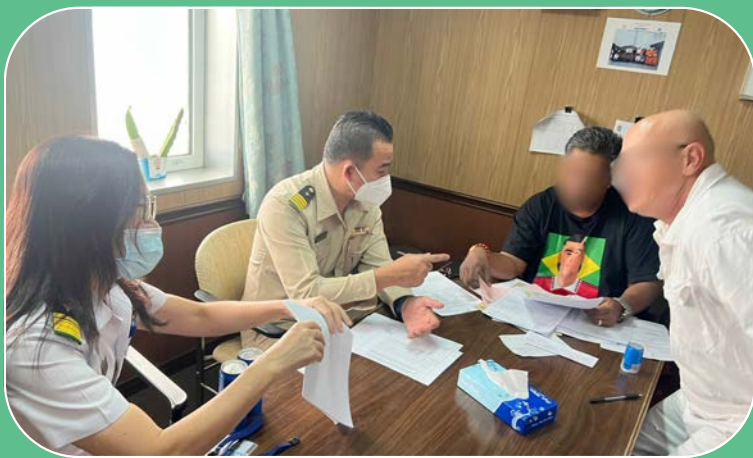

### ผลการปฏิบัติงาน เกี่ยวกับผู้เดินทาง

- จำนวนการให้วัคซีนป้องกันโรคแบบ  
กินหรือฉีดเพื่อป้องกันโรคติดต่อแก่  
คนต่างด้าวที่ยังมิได้กระทำการ  
เช่นว่านั้น ตามมาตรา 12 (5) 4 ราย
- การตรวจผู้เดินทางที่มาจาก  
เขตติดโรคภาพโรค 13,884 ราย

### ผลการปฏิบัติงาน เกี่ยวกับการสนับสนุน ทางการแพทย์แก่ เจ้าหน้าที่/บุคลากร

จำนวนการสร้างเสริมภูมิคุ้มกันโรค  
แก่เจ้าหน้าที่ตรวจคนเข้าเมือง  
291 ราย

### ผลการปฏิบัติงานเกี่ยวกับการ เฝ้าระวัง สอบสวน ป้องกัน ควบคุมและ คัดกรองโรคติดต่อเชื้อโคโรนา 2019

การตรวจคัดกรองผู้ต้องกักต่างด้าวที่  
สงสัยป่วยด้วยโควิด-19 52,121 ราย

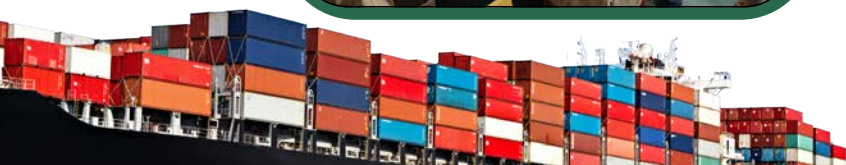

# ด้านควบคุมโรคฯ ท่าเรือกรุงเทพ



## ภาพถ่ายผลการปฏิบัติงาน

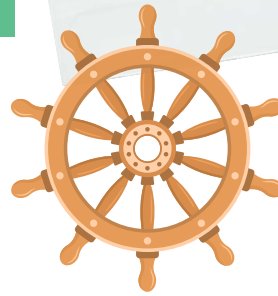

# ที่ทำการแพทย์ตรวจคนเข้าเมือง แจ้งวัฒนะ กรุงเทพมหานคร



ผลการปฏิบัติงานเกี่ยวกับการสนับสนุน  
ทางการแพทย์แก่เจ้าหน้าที่/บุคลากร

จำนวนการตรวจรักษาพยาบาลแก่  
ข้าราชการสำนักงานตรวจคนเข้าเมือง



125 ราย

จำนวนการสร้างเสริมภูมิคุ้มกันโรคแก่  
เจ้าหน้าที่ตรวจคนเข้าเมือง



738 ราย

ผลการปฏิบัติงานการ  
พิจารณาพำนักของ  
คนต่างด้าว ในประเทศไทย



จำนวนต่างด้าวที่ยื่นขอวีซ่า  
เพื่อการรักษาพยาบาลหรือการ  
พักฟื้นหรือเพื่อการดูแลผู้ป่วย  
จำนวน 1,072 ราย



จำนวนผู้รับบริการฉีดวัคซีนป้องกันโรคเพื่อ  
เดินทางไปประเทศเขตติดโรค จำนวน 69 ราย





## กลุ่มด้านควบคุมโรคติดต่อระหว่างประเทศ และกักกันโรค สวนพลู



### ผลการปฏิบัติงานเกี่ยวกับผู้ต้องกัก

- การรักษาพยาบาลผู้ต้องกัก 16,013 ราย
- การส่งต่อผู้ต้องกักเพื่อรับการรักษาที่โรงพยาบาล 54 ราย
- การส่งผู้ต้องกักเพื่อรับการรักษาตามแพทย์นัดที่โรงพยาบาล 88 ราย
- การให้สุขศึกษาแก่ผู้ต้องกัก 4,806 ราย
- การกำกับติดตามสุขอนามัยผู้ต้องกัก 4,806 ราย
- การกำกับติดตามด้านสุขาภิบาลห้องผู้ต้องกัก 49 ครั้ง
- การสร้างเสริมภูมิคุ้มกันโรคแก่ผู้ต้องกัก 5 ราย

### ผลการปฏิบัติงานเกี่ยวกับการเฝ้าระวัง สอบสวน ป้องกัน ควบคุมและคัดกรอง โรคติดเชื้อโคโรนา 2019

การตรวจคัดกรองผู้ต้องกักต่างด้าวที่สงสัยป่วย ด้วยโควิด-19 1,831 ราย



### ผลการปฏิบัติงานด้าน กิจกรรมอื่นๆ

การให้ยาป้องกันโรคเท้าช้างแก่ผู้ต้องกักสัญชาติเมียนมา 1,432 ราย

### ผลการปฏิบัติงานเกี่ยวกับ การสนับสนุน การทางการแพทย์ แก่เจ้าหน้าที่/ บุคลากร

- การตรวจรักษาพยาบาลแก่ข้าราชการสำนักงานตรวจคนเข้าเมือง 119 ราย
- การตรวจคัดกรองทางการแพทย์เพื่อทดสอบสมรรถภาพเจ้าหน้าที่ตรวจคนเข้าเมือง 45 ราย
- การสร้างเสริมภูมิคุ้มกันโรคแก่เจ้าหน้าที่ตรวจคนเข้าเมือง 238 ราย
- การตรวจคัดกรองโควิด-19 ด้วยชุดตรวจ ATK 250 ราย



# กลุ่มด้านควบคุมโรคติดต่อระหว่างประเทศ และกักกันโรค สวนพลู





ปี 2566

โปรแกรมรักษาพยาบาลเบื้องต้น  
ในสถานกักตัวคนต่างด้าว  
**IDC - MED PROGRAM**

IMMIGRATION DETENTION CENTER - MEDICAL PROGRAM



# IDC-MED JOB DESCRIPTION

## รายละเอียดงาน



การคัดกรอง  
โรคติดต่อ  
โรคไม่ติดต่อ



การปฐมพยาบาล และ  
ให้บริการทางการ  
แพทย์เบื้องต้น



การสร้างเสริม  
ภูมิคุ้มกันโรค



การประเมิน  
สุขาภิบาล  
สิ่งแวดล้อม





# เผื่อระวังผู้ต้องกัก



## แพทย์ ๓๓.

- รับผู้ต้องกักรายใหม่
- เผื่อระวังอาการรายวัน
- เก็บตัวอย่างทางห้องปฏิบัติการ
- ส่งต่อผู้ป่วยเข้ารับการรรักษา
- ส่งกลับประเทศ

## ผู้ต้องกัก

เข้ารับการรรักษา

ระบบเผื่อระวังป้องกันควบคุมโรคติดต่อและการตรวจรับรองสุขภาพาสถานกักตัวคนต่างด้าว

## รับผู้ต้องกักรายใหม่

- ออกบัตรพร้อมบาร์โค้ด
- แสกนบาร์โค้ดเช็คอาการรายวัน

## เผื่อระวังอาการรายวัน

- วัดอุณหภูมิร่างกาย
- อาการแสดง

## เก็บตัวอย่างทางห้องปฏิบัติการ

- ออกโค้ดติดหลอดตัวอย่าง
- รายงานผลในระบบ

## ส่งต่อผู้ป่วยเข้ารับการรรักษา

- ผู้ป่วยยืนยัน
- ผู้ป่วยอาการหนัก

## ฐานข้อมูลกองต่านๆ

รายงาน Dashboard



๓๓.



## ใบรับรองสุขภาพาสถานกัก

ระบบเผื่อระวังป้องกันควบคุมโรคติดต่อและการตรวจรับรองสุขภาพาสถานกักตัวคนต่างด้าว

## แพทย์ ๓๓.

ตรวจรับรองสุขภาพาสถานของห้องกัก

# สุขภาพาสถานกัก



## การช้กประวัติ และคัดกรองโรค

การดำเนินการช้กประวัติ และคัดกรองโรค ในกลุ่มผู้ต้องก้ก รายใหม่ รวมทั้งกลุ่มผู้ต้องก้ก รายเดิม สามารถบันทึกผล การช้กประวัติสุขภาพ รวมทั้งผลการคัดกรองโรค ประกอบด้วยกลุ่มโรคติดต่อ และกลุ่มโรคไม่ติดต่อเบื้องต้น เพื่อดำเนินการวางแผนหรือเข้าสู่กระบวนการปฐมพยาบาล และให้บริการทางการแพทย์เบื้องต้นต่อไป



## การปฐมพยาบาล และให้บริการทางการแพทย์เบื้องต้น

เป็นการดำเนินการต่อเนื่องจากการช้กประวัติ และคัดกรองให้บริการ สามารถบันทึกข้อมูลการตรวจ ประเมินร่างกายเบื้องต้น การวินิจฉัยโรคเบื้องต้น การให้ห้ตักการทางการแพทย์ การให้บริการ เวชภัณฑ์ยา รวมทั้งบันทึกกรณีมีการนัดหมาย หรือการส่งต่อ เพื่อเข้ารับ การรักษาพยาบาลต่อไป



## การบันทึกผลการประเมิน สุขภาพบาลสิ่งแวดล้อม

การบันทึกผลการประเมินสุขภาพสิ่งแวดล้อม ในสถานกักตัวคนต่างด้าว โดยแพทย์ตรวจคนเข้าเมือง ประกอบด้วยการประเมินด้านอนามัยสิ่งแวดล้อม ด้านน้ำดื่ม น้ำใช้ ด้านสุขภาพอาหาร และด้านการบริหารจัดการ รวมทั้ง การส่งเสริมพฤติกรรมสุขภาพ



## การให้บริการ สร้างเสริมภูมิคุ้มกันโรค

การให้บริการสร้างเสริมภูมิคุ้มกันโรค ในกลุ่มผู้ต้องก้ก และกลุ่มเจ้าหน้าที่ หรือผู้ปฏิบัติงานในสถานกักตัวคนต่างด้าว สามารถบันทึกรายละเอียดการช้กประวัติก่อนรับบริการ การคัดกรองเบื้องต้น การให้บริการวัคซีน รวมทั้งการนัดหมาย ในการรับบริการครั้งถัดไป และสามารถออกเอกสารใบรับรองการรับบริการได้



## สรุปรายงาน ผลการปฏิบัติงาน

ซึ่งการบันทึกผลการให้บริการทั้งหมด สามารถแสดงผล เป็นตาราง และสรุปรายงานผลการปฏิบัติงาน ประกอบด้วย 5 รายงาน ได้แก่ รายงานข้อมูลทั่วไป รายงานการปฐมพยาบาลเบื้องต้น รายงานโรคติดต่อ รายงานโรคไม่ติดต่อ และรายงานผลการดำเนินงาน แพทย์ตรวจคนเข้าเมือง รวมทั้งแสดงผลรายงาน สำหรับผู้บริหาร และรายงานสำหรับหน่วยงานที่เกี่ยวข้อง



# กระบวนการงาน IDC-MED ปีงบประมาณ 2566



ไตรมาส  
ที่ 1

1

ขออนุมัติโครงการ  
ดำเนินการการจัดซื้อ  
จัดจ้าง ตามระเบียบ



ไตรมาส  
ที่ 2

- ศึกษาโครงสร้างและพัฒนาระบบ
- ชี้แจงรายละเอียด  
อบรมตามภารกิจ
- กระจายครุภัณฑ์ วัสดุอุปกรณ์



ทดสอบ และ  
ปรับปรุงแก้ไขระบบ  
นิเทศติดตามพื้นที่

ไตรมาส  
ที่ 3

ไตรมาส  
ที่ 4



- ปรับปรุงแก้ไขระบบ
- สรุปผลการดำเนินงาน  
นิเทศติดตาม
- จัดทำแนวทางการ  
ใช้งานระบบเบื้องต้น



ปีงบประมาณ 2567

- พัฒนาคู่มือมาตรฐาน  
การปฏิบัติงานตามภารกิจ
- พัฒนาคู่มือการใช้งานระบบ  
IDC - Med



ประชุมราชการตามโครงการพัฒนาระบบเฝ้าระวัง  
ผู้เดินทางประเภทไป-กลับระหว่างชายแดนด่าน  
ควบคุมโรคติดต่อระหว่างประเทศพรมแดนทางบก



## กิจกรรม การดำเนินงาน

ประชุมราชการตามโครงการพัฒนาระบบเฝ้าระวังผู้เดินทาง ประเภทไป-กลับ ระหว่าง ชายแดนด่านควบคุมโรคติดต่อระหว่างประเทศ พรมแดนทางบก ในเจ้าหน้าที่ด่านควบคุมโรคฯ ซึ่งได้ปฏิบัติหน้าที่ การดูแลสุขภาพผู้ต้องกัก ในสถานกักตัวคนต่างด้าวสำนักงานตรวจคนเข้าเมือง จำนวน 18 แห่ง



## รูปแบบการ ดำเนินงาน

- บรรยายการเฝ้าระวังโรคติดต่ออันตราย 13 โรค ที่ต้องเฝ้าระวัง
- บรรยายการตรวจรักษาพยาบาลและปฐมพยาบาลเบื้องต้น
- บรรยายการเฝ้าระวังโรคและการเฝ้าระวังสุขาภิบาลสิ่งแวดล้อมในสถานกักตัวคนต่างด้าว
- บรรยายและการฝึกปฏิบัติเครื่อง Face recognize, เครื่องพิมพ์
- บรรยายและฝึกปฏิบัติโปรแกรม IDC Med

## ผลการดำเนินงาน

- มีจำนวนผู้เข้าร่วมการประชุมครบทั้ง 18 แห่ง คิดเป็น ร้อยละ 100
- ผู้เข้าร่วมประชุมมีส่วนร่วมทุกกิจกรรม ตอบข้อซักถามและแลกเปลี่ยนเรียนรู้ มากกว่าร้อยละ 70
- โปรแกรม IDC MED และอุปกรณ์ในโครงการ ถูกนำไปใช้ในการดูแลสุขภาพผู้ต้องกักครบทั้ง 18 แห่ง

## วัตถุประสงค์

1. เพื่อให้มีโปรแกรม IDC med ที่สามารถเชื่อมต่อกับระบบรายงานโรคและฐานข้อมูลของหน่วยงานที่เกี่ยวข้องได้
2. เพื่อเฝ้าระวังโรคติดต่อในสถานกักตัวคนต่างด้าวและการตรวจรับรอง สุขาภิบาลสถานกักตัวคนต่างด้าวให้มีคุณภาพและสามารถป้องกัน ควบคุมโรคติดต่อได้อย่างมีประสิทธิภาพ





# หลักการของการพัฒนา โปรแกรม IDC-Med สำหรับแพทย์ตรวจคนเข้าเมือง ในสถานกักตัวคนต่างด้าว

## ความสำเร็จ

ความร่วมมือของเจ้าหน้าที่  
ในการเข้าร่วมประชุมตามโครงการฯ  
เจ้าหน้าที่ด้านควบคุมโรคติดต่อระหว่าง  
ประเทศ หรือแพทย์ตรวจคนเข้าเมือง  
สำหรับดูแลสุขภาพผู้ต้องกัก มีการนำ  
โปรแกรมตรวจรักษาพยาบาลเบื้องต้น  
ในสถานกักตัวคนต่างด้าว (IDC MED  
Program) ทั้งหมด 18 แห่ง

## ข้อท้าทาย

ความร่วมมือของด้านควบคุม  
โรคติดต่อระหว่างประเทศ  
ในการใช้โปรแกรม IDC MED  
และเจ้าหน้าที่สะท้อนข้อมูล  
เพื่อปรับปรุงแก้ไขโปรแกรม  
ให้สอดคล้อง กับบริบท  
ด้านควบคุมโรคฯ ในแต่ละพื้นที่  
ทั้ง 18 แห่ง



## การนำผลไปใช้

แพทย์ตรวจคนเข้าเมือง สามารถประยุกต์ใช้  
โปรแกรม IDC Med ในการตรวจรักษา  
ณ สถานกักตัวคนต่างด้าว  
ความสะดวกระหว่างหน่วยงานในการ  
แลกเปลี่ยนข้อมูลสุขภาพผู้ต้องกัก  
กลุ่มเจ้าหน้าที่ตรวจคนเข้าเมือง  
และเจ้าหน้าที่ด้านควบคุมโรคฯ  
หรือแพทย์ ตม.

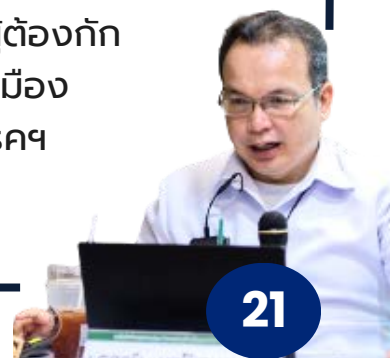



# การนิเทศ ติดตาม 2023

โปรแกรมรักษาพยาบาลเบื้องต้น  
ในสถานกักตัวคนต่างด้าว

**IDC - MED PROGRAM**

IMMIGRATION DETENTION CENTER - MEDICAL PROGRAM

ณ ช่องทางเข้าออกระหว่างประเทศ  
ที่มีสถานกักตัวคนต่างด้าว ตรวจคนเข้าเมืองจังหวัด





**การรับนิเทศติดตาม โปรแกรมรักษาพยาบาล  
เบื้องต้น ในสถานกักตัวคนต่างด้าว IDC MED**



**กิจกรรม  
การนิเทศงาน**

วันที่ 4 พฤษภาคม 2566  
การรับนิเทศติดตาม ผลดำเนินงาน  
โปรแกรมรักษาพยาบาลเบื้องต้น  
ในสถานกักตัวคนต่างด้าว IDC- Med  
จากท่านนายแพทย์โสภณ เอี่ยมศิริถาวร  
รองอธิบดีกรมควบคุมโรค  
ณ สถานกักตัวคนต่างด้าว สอนพลู



**รายละเอียด  
การนิเทศงาน**

- รายละเอียดของขอบเขตงาน  
ทั้ง 8 Module
- ปัญหาอุปสรรคของ Module  
ที่ทีมพัฒนาดำเนินการ
- การแก้ไขปัญหาที่เกิดขึ้น  
รวมถึงการปรับให้สอดคล้อง  
กับบริบทตามข้อชี้แนะของเจ้าหน้าที่  
ด้านควบคุมโรคฯ หรือ  
แพทย์ตรวจคนเข้าเมือง
- การปรับปรุงแนวทางการดำเนินงาน  
ของโปรแกรม เพื่อรองรับ  
การลงนิเทศติดตาม  
ณ ด้านควบคุมโรคฯ  
ที่มีสถานกักตัวคนต่างด้าว
- การสร้างขวัญกำลังใจแก่บุคลากร  
ในกลุ่มต่างๆ สอนพลู

**วัตถุประสงค์**

เพื่อพัฒนาโปรแกรม  
IDC -Med ครอบคลุมทุกโมดูล  
ตามองค์ประกอบของโปรแกรม  
และสร้างขวัญกำลังใจแก่เจ้าหน้าที่  
กลุ่มด้านควบคุมโรคฯ สอนพลู





## ความสำเร็จ

ผู้บริหารให้ความสำคัญ  
สำหรับโปรแกรม IDC-MED  
และประยุกต์ใช้ให้ สอดคล้อง  
กับบริบทในงานดูแล สุขภาพ  
ผู้ต้องกัก รวมถึงการเชื่อมโยง  
โปรแกรม IDC-MED  
ให้สอดคล้องกับเทคโนโลยีที่  
กำลังพัฒนาของกรมควบคุมโรค  
การบันทึกรูปอัตลักษณ์ ผู้ต้อง  
กักหรือแรงงานข้ามชาติต่อไปใน  
อนาคต กับสภากาชาดไทย



เทคโนโลยีจัดเก็บอัตลักษณ์บุคคลากรสแกนม่านตา  
และจดจำใบหน้า สำหรับผู้ไม่มีเอกสารประจำตัวที่อาศัย  
อยู่ในประเทศไทย จะช่วยให้กระบวนการทำงานทั้งป้องกัน  
และการควบคุมโรคของประเทศไทยมีความรวดเร็วและ  
มีประสิทธิภาพมากยิ่งขึ้น หน่วยงานกรมควบคุมโรค  
ร่วมกับสภากาชาดไทย และศูนย์เทคโนโลยีอิเล็กทรอนิกส์  
และคอมพิวเตอร์แห่งชาติ หรือเนคเทค

## ข้อท้าทาย

ความสามารถในการเชื่อมโยงโปรแกรม  
IDC-MED เข้ากับเทคโนโลยีจัดเก็บ  
อัตลักษณ์บุคคล รูม่านตาและใบหน้าของ  
แรงงานข้ามชาติและผู้ลี้ภัยทางการเมือง

## การนำผลไปใช้

แพทย์ตรวจคนเข้าเมือง ร่วมกับหน่วยงานที่เกี่ยวข้องสามารถ  
ใช้ข้อมูลในโปรแกรม IDC-MED เพื่อเป็นข้อมูลพื้นฐาน ในการรายงาน





## ความสำเร็จ

เกิดการใช้งานระบบ IDC-MED Program ให้สอดคล้องและเป็นไปในแนวทางเดียวกันได้ ทั้งเจ้าหน้าที่ของ กองด่านฯ และเจ้าหน้าที่ ด้านควบคุมโรค ณ ช่องทางเข้าออกระหว่าง ประเทศ (POE) ที่ปฏิบัติหน้าที่ดูแลสุขภาพ ผู้ต้องกัก

เกิดจุดแข็งด้านการประสานความร่วมมือ ระหว่างหน่วยงานที่เกี่ยวข้องในการดูแลสุขภาพ ผู้ต้องกัก



## การนำผลไปใช้

การใช้ระบบ IDC-MED Program ลดการใช้ระบบ Manual ของการบันทึกข้อมูลด้านสุขภาพ ของผู้ต้องกัก และสร้างแนวทางการดำเนินการ เฝ้าระวังโรค ก่อนส่งกลับประเทศ

เจ้าหน้าที่ ๆ มีเครื่องมือ ด้านเทคโนโลยี พร้อมรองรับ ตามนโยบายของกรมควบคุมโรค DDC 4.0



## ข้อท้าทาย

การสร้างความยั่งยืนของการใช้งานระบบ IDC-Med Program ระหว่างหน่วยงาน เพื่อวางแผนด้านของยา และเวชภัณฑ์ที่มีใช้ยา และการเฝ้าระวังโรคที่อาจจะเกิดขึ้นในห้องกัก



ประชุมราชการตามโครงการพัฒนาระบบเฝ้าระวังผู้เดินทาง  
ประเภทไป-กลับระหว่างชายแดนด้านควบคุมโรคติดต่อ  
ระหว่างประเทศพรมแดนทางบก IDC-MED Program

ด้านฯ แม่สอด จ.ตาก  
ด้านฯ แม่สาย เชียงของ จ.เชียงราย

## รูปแบบการดำเนินงาน

- ด้านควบคุมโรคติดต่อระหว่างประเทศ บรรยายภาพผลการดำเนินงานเกี่ยวกับการดูแลสุขภาพของผู้ต้องกัก
- การบรรยายการใช้งานระบบคัดกรองภายในห้องกัก ระบบการตรวจรักษาโรคเบื้องต้นและตรวจสุขภาพห้องกัก (IDC - Med)
- อภิปรายผลการดำเนินการตรวจคัดกรองผู้ต้องกัก การรักษาพยาบาลเบื้องต้น และการส่งต่อผู้ป่วย
- การลงพื้นที่ห้องกักตรวจคนเข้าเมืองแม่สอด จ.ตาก
- การลงพื้นที่ห้องกักตรวจคนเข้าเมืองแม่สาย จ.เชียงราย
- การลงพื้นที่ห้องกักตรวจคนเข้าเมืองเชียงของ จ.เชียงราย



## กิจกรรมการดำเนินงาน

กองด่านควบคุมโรคติดต่อระหว่างประเทศและกักกันโรค กองระบาดวิทยา และด่านควบคุมโรคติดต่อระหว่างประเทศพรมแดนแม่สอด จ.ตาก สังกัด สคร.2 ด้านฯพรมแดนแม่สาย และด้านฯพรมแดนเชียงของ จ.เชียงราย สังกัด สคร.1 ลงพื้นที่เพื่อติดตามแผนการดำเนินงาน และการใช้โปรแกรม IDC Med ของเจ้าหน้าที่ด้านฯ พร้อมร่วมเรียนรู้แนวทางการตรวจสุขภาพห้องกักและการออกตรวจสุขภาพช่องทางเข้าออกระหว่างประเทศ

## วัตถุประสงค์

เพื่อพัฒนาแนวทางการใช้งานระบบโปรแกรมรักษาพยาบาลเบื้องต้น และการตรวจสุขภาพ IDC-MED สถานกักตัวคนต่างด้าว ให้เกิดความสอดคล้องตามบริบทของด้านฯ มีประสิทธิภาพสูงสุด และสร้างขวัญและกำลังใจเจ้าหน้าที่ สำหรับปฏิบัติงานดูแลสุขภาพผู้ต้องกัก





**ประชุมราชการตามโครงการพัฒนาระบบเฝ้าระวังผู้เดินทางประเภทไป-กลับระหว่างชายแดนด้านควบคุมโรคติดต่อระหว่างประเทศพรมแดนทางบก IDC-MED Program**

ด้านฯ ทำเรือภูเก็ต จ.ภูเก็ต  
ด้านฯ ทำเรือระนอง จ.ระนอง

## กิจกรรมการดำเนินงาน

กองด่านควบคุมโรคฯ ร่วมกับกองระบอบวิทยา และด่านควบคุมโรคฯ ทำเรือภูเก็ต ทำเรือระนอง สคร.11 ลงพื้นที่เพื่อติดตามแผนการดำเนินงาน และการใช้โปรแกรม IDC Med ของเจ้าหน้าที่ด้านฯ พร้อมร่วมเรียนรู้แนวทางการตรวจสุขภาพเรือ และการออกตรวจสุขภาพช่องทางเข้าออกระหว่างประเทศ



## รูปแบบการดำเนินงาน

- การบรรยายการใช้งานระบบคัดกรองภายในห้องกัก ระบบการตรวจรักษาโรคเบื้องต้นและตรวจสุขภาพในห้องพัก (IDC - Med)
- อภิปรายผลการดำเนินการตรวจคัดกรองผู้ต้องกัก การรักษาพยาบาลเบื้องต้น และการส่งต่อผู้ป่วย
- การลงพื้นที่ห้องกักตรวจคนเข้าเมืองภูเก็ต และห้องกักตรวจคนเข้าเมืองระนอง

## วัตถุประสงค์

เพื่อพัฒนาแนวทางการใช้งานระบบโปรแกรมรักษาพยาบาลเบื้องต้น และการตรวจสุขภาพ IDC-MED สถานกักตัวคนต่างด้าว ให้เกิดความสอดคล้องตามบริบทของด้านฯ มีประสิทธิภาพสูงสุด และสร้างขวัญและกำลังใจเจ้าหน้าที่ สำหรับปฏิบัติงานดูแลสุขภาพผู้ต้องกัก





ประชุมราชการตามโครงการพัฒนาระบบเฝ้าระวังผู้เดินทางประเภทไป-กลับระหว่างชายแดนด้านควบคุมโรคติดต่อระหว่างประเทศพรมแดนทางบก IDC-MED Program

ด้านฯพรมแดนช่องเม็ก จ.อุบลราชธานี  
ด้านฯ สะพานมิตรภาพ 2 จ.มุกดาหาร

## กิจกรรม การดำเนินงาน

กองด่านควบคุมโรคฯ กองระบาดวิทยา และด่านควบคุมโรคฯ พรมแดนช่องเม็ก จ.อุบลราชธานีและด้านฯ สะพานมิตรภาพ 2 จ.มุกดาหาร สคร.10 ลงพื้นที่เพื่อติดตามแผนการดำเนินงาน และการใช้โปรแกรม IDC Med ของเจ้าหน้าที่ที่ด่านฯ ร่วมร่วมเรียนรู้แนวทางการดำเนินการรับส่ง-ผู้ป่วย และการออกตรวจสุขภาพลชชช่องทางเข้าออกระหว่างประเทศ



## รูปแบบการ ดำเนินงาน

- การบรรยายการใช้งานระบบคัดกรองภายในห้องกัก ระบบการตรวจรักษาโรคเบื้องต้นและตรวจสุขภาพลชช ห้องกัก (IDC - Med)
- อภิปรายผลการดำเนินการตรวจคัดกรองผู้ต้องกัก การรักษาพยาบาลเบื้องต้น และการส่งต่อผู้ป่วย
- การลงพื้นที่ห้องกักตรวจคนเข้าเมือง อุบลราชธานี และห้องกักตรวจคนเข้าเมืองมุกดาหาร

## วัตถุประสงค์

เพื่อพัฒนาแนวทางการใช้งานระบบโปรแกรมรักษาพยาบาลเบื้องต้น และการตรวจสุขภาพลชช IDC-MED สถานกักตัวคนต่างด้าว ให้เกิดความสอดคล้องตามบริบทของด่านฯ มีประสิทธิภาพสูงสุด และสร้างขวัญและกำลังใจเจ้าหน้าที่ สำหรับปฏิบัติงานดูแลสุขภาพผู้ต้องกัก



ด่านพรมแดนสิงขร  
SINGKHORN BOUNDARY POST

ประชุมราชการตามโครงการพัฒนาระบบเฝ้าระวังผู้เดินทางประเภทไป-กลับระหว่างชายแดนด้านควบคุมโรคติดต่อระหว่างประเทศพรมแดนทางบก IDC-MED Program



ด่านฯพรมแดนสิงขร จ.ประจวบคีรีขันธ์

## กิจกรรม การดำเนินงาน

กองด่านควบคุมโรคฯ ร่วมกับ กองระบดวิทยา และด่านควบคุมโรคฯ พรมแดนสิงขร จ.ประจวบคีรีขันธ์ สคร.5 ลงพื้นที่ เพื่อติดตามแผนการดำเนินงาน ระบบตรวจคัดกรองภายในสถานกักตัวคนต่างด้าว (IDC - Med) ของเจ้าหน้าที่ด่านฯ และการออกตรวจสุขภาพช่องทางเข้าออกระหว่างประเทศ



## รูปแบบการ ดำเนินงาน

- การบรรยายการใช้งานระบบคัดกรองภายในห้องกัก ระบบการตรวจรักษาโรคเบื้องต้นและตรวจสุขภาพบาลห้องกัก (IDC - Med)
- อภิปรายผลการดำเนินการตรวจคัดกรองผู้ต้องกัก การรักษาพยาบาลเบื้องต้น และการส่งต่อผู้ป่วย
- การลงพื้นที่ห้องกักตรวจคนเข้าเมืองประจวบคีรีขันธ์

## วัตถุประสงค์

เพื่อพัฒนาศักยภาพเจ้าหน้าที่ที่ปฏิบัติงานที่มีส่วนเกี่ยวข้องกับการดูแลสุขภาพผู้ต้องกักต่างด้าวสำหรับการพัฒนาระบบเฝ้าระวังป้องกันโรค และบริหารจัดการสุขภาพบาลห้องกักสถานกักตัวคนต่างด้าว สำนักงานตรวจคนเข้าเมือง และเครือข่ายที่เกี่ยวข้อง





## ความสำเร็จ

การลงพื้นที่สถานกักตัวคนต่างด้าว  
ตรวจคนเข้าเมืองจังหวัดประจวบคีรีขันธ์  
ครั้งแรก และนำร่องของการใช้งานระบบ  
IDC-MED Program โดยติดตั้งครุภัณฑ์  
ที่เกี่ยวข้องเพื่อรองรับเหตุการณ์ทาง  
ด้านสาธารณสุขฉุกเฉินในอนาคต

เกิดความร่วมมือด้านการดูแลสุขภาพของ  
ผู้ต้องกักระหว่าง เจ้าหน้าที่ตรวจคนเข้าเมือง  
และเจ้าหน้าที่ด้านควบคุมโรคติดต่อ  
ระหว่างประเทศ



## การนำผลไปใช้

การสื่อสารการใช้ระบบ IDC-MED Program  
ผ่านคู่มือ เพื่อลดขั้นตอนการใช้ Manual  
สำหรับบันทึกข้อมูลด้านสุขภาพของผู้ต้องกัก  
ข้อมูลการส่งต่อผู้ป่วย

เจ้าหน้าที่ ๑ มีเครื่องมือด้าน  
เทคโนโลยี พร้อมรองรับ  
ตามนโยบายของกรมควบคุมโรค  
DDC 4.0

## ข้อท้าทาย

การขาดเจ้าหน้าที่ด้านควบคุมโรค  
ติดต่อระหว่างประเทศและกักกันโรค  
ที่ได้รับการแต่งตั้งเป็น  
แพทย์ตรวจคนเข้าเมือง  
ตาม พรม.คนเข้าเมือง 2522  
สำหรับปฏิบัติหน้าที่ดูแลสุขภาพของ  
ผู้ต้องกัก

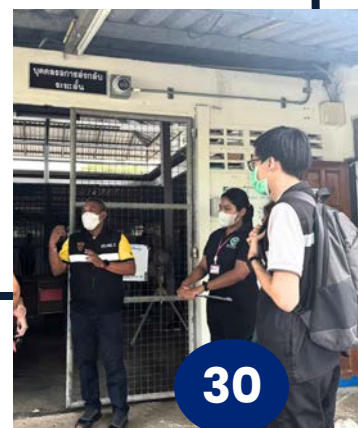



# ด้านควบคุมโรคฯ สะพานมิตรภาพ ไทย-ลาว แห่งที่ 4 (เชียงของ-ห้วยทราย) จ.เชียงราย

## ผลการปฏิบัติงาน เกี่ยวกับผู้เดินทาง

การตรวจผู้เดินทางที่มาจาก  
**เขตติดโรคใช้เหล็อง** จำนวน 20 ราย

**การรักษาพยาบาล**ผู้เดินทางที่ป่วย  
ภายในช่องทางเข้าออกประเทศ  
จำนวน 107 ราย

## ภาพถ่ายผลการปฏิบัติงาน



## ผลการปฏิบัติงานเกี่ยวกับผู้ต้องกัก

- การรักษาพยาบาลผู้ต้องกัก จำนวน 52 ราย
- จำนวนการให้สุขศึกษาแก่ผู้ต้องกัก 68 ราย
- การกำกับติดตามสุขอนามัยผู้ต้องกัก 68 ราย
- การกำกับติดตามด้านสุขาภิบาลห้องผู้ต้องกัก 44 ครั้ง



## ผลการปฏิบัติงาน เกี่ยวกับการสนับสนุนทางการแพทย์ แก่เจ้าหน้าที่/บุคลากร

- การตรวจรักษาพยาบาลแก่ข้าราชการสำนักงาน  
ตรวจคนเข้าเมือง 134 ราย
- การตรวจรักษาพยาบาลแก่ข้าราชการ/เจ้าหน้าที่  
ที่ปฏิบัติงานในช่องทางเข้าออกประเทศ 111 ราย
- การตรวจคัดกรองทางการแพทย์เพื่อทดสอบ  
สมรรถภาพเจ้าหน้าที่ตรวจคนเข้าเมือง 50 ราย
- จำนวนการสร้างเสริมภูมิคุ้มกันโรคแก่เจ้าหน้าที่  
ตรวจคนเข้าเมือง 56 ราย
- การตรวจคัดกรองโควิด-19 ด้วยชุดตรวจ ATK  
15 ราย



## ผลการปฏิบัติงานเกี่ยวกับ การเฝ้าระวัง สอบสวน ป้องกัน ควบคุม และคัดกรองโรคติดต่อเชื้อโคโรนา 2019

การตรวจคัดกรองผู้ต้องกักต่างด้าว  
ที่สงสัยป่วยด้วยโควิด-19 จำนวน 60 ราย





# ด้านควบคุมโรคฯ พรมแดนแม่สาย จ.เชียงราย

## ผลการปฏิบัติงานเกี่ยวกับผู้เดินทาง



จำนวนการรักษาพยาบาลผู้เดินทางที่ป่วยภายในช่องทางเข้าออกประเทศ 1 ราย

## ผลการปฏิบัติงานเกี่ยวกับผู้ต้องกัก



จำนวนการกำกับติดตามด้านสุขภาพห้องผู้ต้องกัก 2 ครั้ง

## ผลการปฏิบัติงานเกี่ยวกับการสนับสนุนทางการ แพทย์แก่เจ้าหน้าที่/บุคลากร

จำนวนการตรวจรักษาพยาบาลแก่เจ้าหน้าที่ตรวจคนเข้าเมือง 17 ราย

จำนวนการสร้างเสริมภูมิคุ้มกันโรคแก่เจ้าหน้าที่ตรวจคนเข้าเมือง 70 ราย





# ด้านควบคุมโรคฯ ทำอากาศยานแม่ฟ้าหลวง จ.เชียงราย



## ภาพถ่าย ผลการปฏิบัติงาน

ตรวจคัดกรองคนต่างด้าวที่เดินทางเข้ามาในราชอาณาจักร ตาม พ.ร.บ.คนเข้าเมือง พ.ศ.2522 และ พ.ร.บ.โรคติดต่อ พ.ศ.2558

ด้านควบคุมโรคฯ ทำอากาศยานแม่ฟ้าหลวง เชียงราย สนับสนุนการสร้างเสริมสุขภาพโดยจัดกิจกรรมการตรวจประเมินสุขภาพเบื้องต้นให้แก่เจ้าหน้าที่ CIQ ณ ช่องทางเข้าออกประเทศ ทำอากาศยานแม่ฟ้าหลวง เชียงราย



## ผลการปฏิบัติงาน เกี่ยวกับผู้เดินทาง

จำนวนการรักษาพยาบาลผู้เดินทางที่ป่วยภายในช่องทางเข้าออกประเทศ จำนวน 56 ราย

## ผลการปฏิบัติงาน เกี่ยวกับการสนับสนุนทางการแพทย์แก่เจ้าหน้าที่/บุคลากร

- จำนวนการตรวจรักษาพยาบาลแก่ข้าราชการสำนักงานตรวจคนเข้าเมือง 52 ราย
- จำนวนการตรวจรักษาพยาบาลแก่ข้าราชการ/เจ้าหน้าที่ ที่ปฏิบัติงานในช่องทางเข้าออกประเทศ 132 ราย
- จำนวนการสร้างเสริมภูมิคุ้มกันโรคแก่เจ้าหน้าที่ตรวจคนเข้าเมือง 47 ราย



# ด้านควบคุมโรคฯ ทำอากาศยานเชียงใหม่ จ.เชียงใหม่

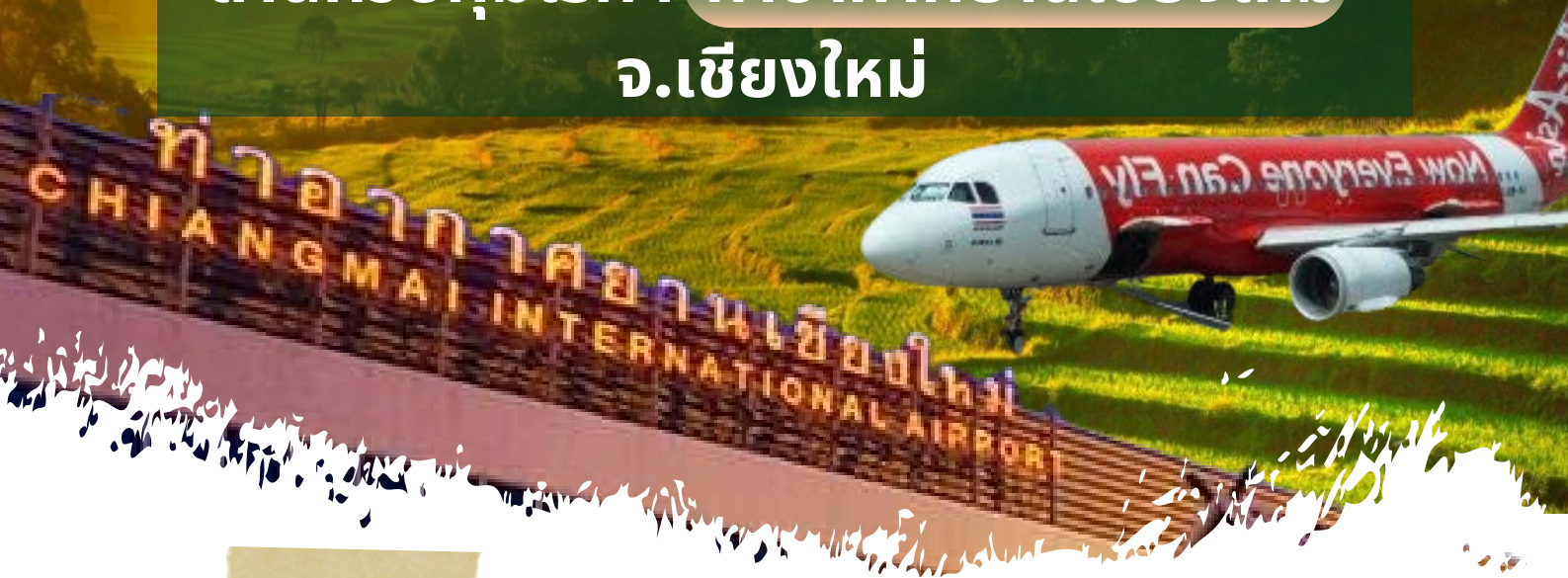

## ผลการปฏิบัติงานเกี่ยวกับผู้เดินทาง

จำนวนการรักษาพยาบาลผู้เดินทางที่ป่วย  
ภายในช่องทางเข้าออกประเทศ จำนวน 56 ราย

## ผลการปฏิบัติงาน เกี่ยวกับการสนับสนุนทางการแพทย์ แก่เจ้าหน้าที่/บุคลากร

จำนวนการตรวจรักษาพยาบาลแก่ข้าราชการ  
สำนักงานตรวจคนเข้าเมือง 52 ราย

จำนวนการตรวจรักษาพยาบาลแก่ข้าราชการ/  
เจ้าหน้าที่ที่ปฏิบัติงานในช่องทางเข้าออกประเทศ  
132 ราย

จำนวนการสร้างเสริมภูมิคุ้มกันโรคแก่  
เจ้าหน้าที่ตรวจคนเข้าเมือง 47 ราย



การตรวจผู้เดินทางที่มา  
จากเขตติดโรคใช้เหลือง



การฉีดวัคซีนไขหวัดใหญ่แก่  
ข้าราชการสำนักงาน  
ตรวจคนเข้าเมือง



# ด้านควบคุมโรคฯ

## พรมแดนแม่สอด

จังหวัดตาก

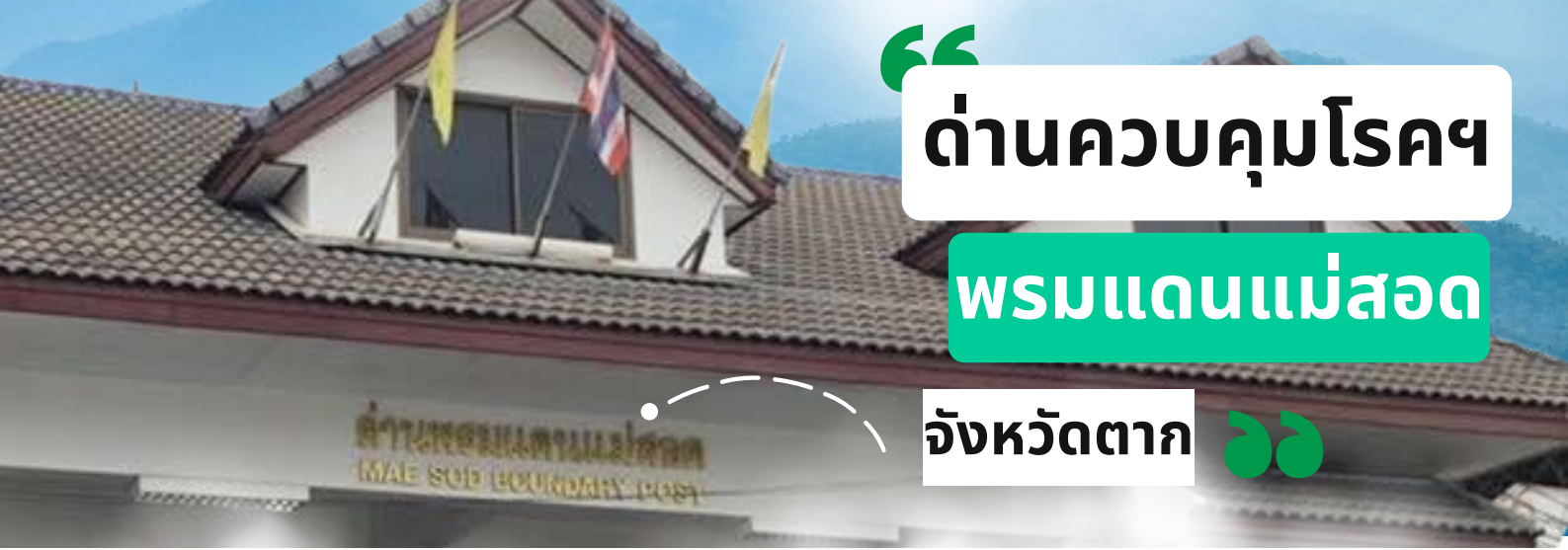

ผลการปฏิบัติงานเกี่ยวกับผู้ต้องกัก



จำนวนการให้สุศึกษาแก่ผู้ต้องกัก 705 ราย  
จำนวนการกำกับติดตามสุขภาพห้องกัก 27 ครั้ง

ผลการปฏิบัติงานเกี่ยวกับการสนับสนุน  
การแพทย์แก่เจ้าหน้าที่/บุคลากร



จำนวนการรักษาพยาบาลผู้เดินทางที่ป่วยภายใน  
ช่องทางเข้าออกประเทศ 18 ราย



จำนวนการส่งต่อผู้ต้องกักเพื่อรับการรักษา 4 ราย  
จำนวนการกำกับติดตามสุขภาพผู้ต้องกัก 26 ราย



จำนวนการตรวจรักษาพยาบาลแก่ข้าราชการ  
สำนักงานตรวจคนเข้าเมือง 33 ราย



จำนวนการตรวจรักษาพยาบาลแก่ข้าราชการ/  
เจ้าหน้าที่ที่ปฏิบัติงานในช่องทางเข้าออกประเทศ 54 ราย



จำนวนการสร้างเสริมภูมิคุ้มกันโรคแก่เจ้าหน้าที่  
ตรวจคนเข้าเมือง 44 ราย

# ด้านควบคุมโรคฯ พรมแดนสังขละบุรี จ.กาญจนบุรี



## ผลการปฏิบัติงานเกี่ยวกับผู้เดินทาง



จำนวนการรักษาพยาบาลผู้เดินทาง  
ที่ป่วยภายในช่องทางเข้าออกประเทศ  
จำนวน 6 ราย

## ผลการปฏิบัติงานเกี่ยวกับผู้ต้องกัก

แจกยาากันยุงและให้  
สุขศึกษาผู้หนีภัย  
สงคราม



จำนวนการให้สุขศึกษาแก่ผู้ต้องกัก จำนวน 30 ราย



“

# ด้านควบคุมโรคฯ พรมแดนพุน้ำร้อน จ.กาญจนบุรี

”

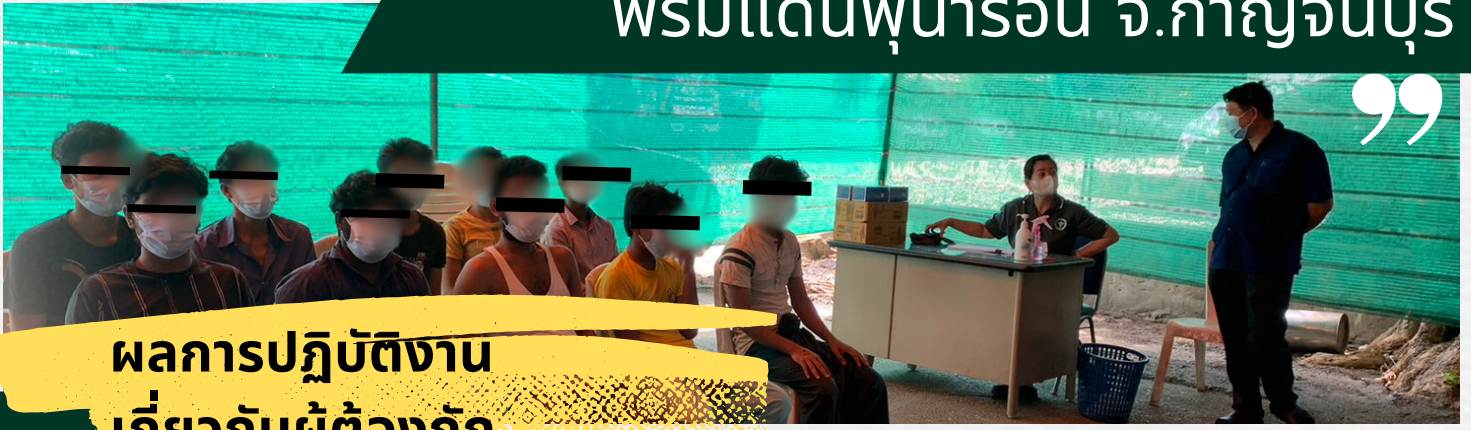

## ผลการปฏิบัติงาน เกี่ยวกับผู้ต้องกัก

- จำนวนการรักษาพยาบาลผู้ต้องกัก 40 ราย
- จำนวนการส่งต่อผู้ต้องกักเพื่อรับการรักษาต่อ 5 ราย
- จำนวนการให้สุขศึกษาแก่ผู้ต้องกัก 40 ราย
- จำนวนการส่งผู้ต้องกักตามแพทย์นัด 5 ราย
- จำนวนการกำกับติดตามสุขอนามัยผู้ต้องกัก 40 ราย
- จำนวนการกำกับติดตามด้านสุขาภิบาลห้องผู้ต้องกัก 1 ครั้ง



## ผลการปฏิบัติงานเกี่ยวกับผู้เดินทาง

- จำนวนการตรวจพบผู้เดินทางสงสัยป่วยเป็นโรคติดต่อต้องแจ้งความจากการเฝ้าระวังที่ช่องทางเข้าออกประเทศ 5 ราย
- จำนวนการรักษาพยาบาลผู้เดินทางที่ป่วยภายในช่องทางเข้าออกประเทศ 5 ราย

## ผลการปฏิบัติงานเกี่ยวกับการสนับสนุนทางการแพทย์ แก่เจ้าหน้าที่/บุคลากร

- จำนวนการตรวจรักษาพยาบาลแก่ข้าราชการสำนักงานตรวจคนเข้าเมือง 2 ราย
- จำนวนการตรวจรักษาพยาบาลแก่ข้าราชการ/เจ้าหน้าที่ที่ปฏิบัติงานในช่องทางเข้าออกประเทศ 4 ราย
- จำนวนการสร้างเสริมภูมิคุ้มกันโรคแก่เจ้าหน้าที่ตรวจคนเข้าเมือง 5 ราย
- จำนวนการตรวจคัดกรองโควิด-19 ด้วยชุดตรวจ ATK 5 ราย





# ด้านควบคุมโรคฯ ทำเรือศรีราชา จ.ชลบุรี

## ผลการปฏิบัติงาน เกี่ยวกับผู้เดินทาง

จำนวนการให้วัคซีนป้องกันโรคแบบ  
กึ่งหรือฉีดเพื่อป้องกันโรคติดต่อแก่  
คนต่างด้าวที่ยังมิได้กระทำการ  
เช่นว่านั้น ตามมาตรา 12 (5)  
29 ราย

## ผลการปฏิบัติงาน เกี่ยวกับการสนับสนุน ทางการแพทย์แก่ เจ้าหน้าที่/บุคลากร

จำนวนการสร้างเสริมภูมิคุ้มกันโรค  
แก่เจ้าหน้าที่ที่ตรวจคนเข้าเมือง  
147 ราย

## ภาพถ่ายผลการปฏิบัติงาน



ตรวจคัดกรองผู้เดินทาง  
ที่มาด้วยเรือสินค้า



ร่วมกับด่านฯ ทำเรือแหลมฉบังให้  
บริการวัคซีนใช้ขวดใหญ่แก่ ตม.





# ด้านควบคุมโรคฯ

# ท่าเรือเกาะสีชัง

## จ.ชลบุรี



### ภาพถ่ายผลการปฏิบัติงาน



#### ผลการปฏิบัติงานเกี่ยวกับผู้เดินทาง

จำนวนการให้วัคซีนป้องกันโรคแมกนินหรือฉีดเพื่อป้องกันโรคติดต่อแก่คนต่างด้าวที่ยังมิได้กระทำการเช่นว่านั้นตามมาตรา 12 (5) 14 ราย



ผลการปฏิบัติงาน  
เกี่ยวกับการสนับสนุนทางการแพทย์  
แก่เจ้าหน้าที่/บุคลากร

- จำนวนการตรวจคัดกรองทางการแพทย์เพื่อทดสอบสมรรถภาพเจ้าหน้าที่ตรวจคนเข้าเมือง 6 ราย
- จำนวนการสร้างเสริมภูมิคุ้มกันโรคแก่เจ้าหน้าที่ตรวจคนเข้าเมือง 6 ราย

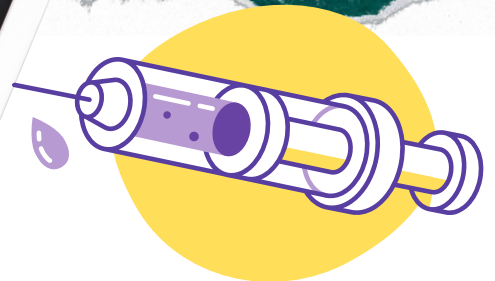

ให้บริการวัคซีนป้องกันโรคไข้เหลืองกับผู้เดินทางต่างด้าวบนเรือสินค้า

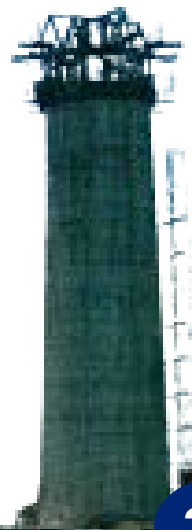



# ด้านควบคุมโรคฯ ทำเรือสกัดหีบ จ.ชลบุรี

## ภาพถ่ายผลการปฏิบัติงาน



**ผลการปฏิบัติงาน  
เกี่ยวกับการสนับสนุนทางการ  
แพทย์แก่เจ้าหน้าที่/บุคลากร**

จำนวนการสร้างเสริมภูมิคุ้มกันโรคแก่  
เจ้าหน้าที่ตรวจคนเข้าเมือง 147 ราย



**เฝ้าระวังคัดกรองเรือ  
สินค้าต่างประเทศร่วม  
กับตรวจคนเข้าเมือง**



# ด้านควบคุมโรคฯ ท่าอากาศยานอู่ตะเภา

## จ.ระยอง

# U-TAPAO RAYONG PATTAYA INTERNATIONAL AIRPORT

### ผลการปฏิบัติงาน เกี่ยวกับ ผู้เดินทาง

- การตรวจผู้เดินทางที่มาจากเขตติดโรคใช้เหลือ 204 ราย
- การรักษาพยาบาลผู้เดินทางที่ป่วยภายในช่องทางเข้าออกประเทศ 13 ราย



### ผลการปฏิบัติงานเกี่ยวกับผู้ต้องกัก

- การให้สุขศึกษาแก่ผู้ต้องกัก 88 ราย
- การกำกับติดตามสุขอนามัยผู้ต้องกัก 88 ราย
- การกำกับติดตามด้านสุขาภิบาลห้องผู้ต้องกัก 50 ครั้ง



### ผลการปฏิบัติงาน เกี่ยวกับการสนับสนุนทางการแพทย์แก่เจ้าหน้าที่/บุคลากร

- การตรวจรักษาพยาบาลแก่ข้าราชการสำนักงานตรวจคนเข้าเมือง 1 ราย
- การตรวจรักษาพยาบาลแก่ข้าราชการ/เจ้าหน้าที่ที่ปฏิบัติงานในช่องทางเข้าออกประเทศ 42 ราย
- การสร้างเสริมภูมิคุ้มกันโรคแก่เจ้าหน้าที่ตรวจคนเข้าเมือง 50 ราย



ด้านควบคุมโรค ทำอากาศยานอุตะเทาะ จ.ระยอง

# U-TAPAO RAYONG PATTAYA INTERNATIONAL AIRPORT

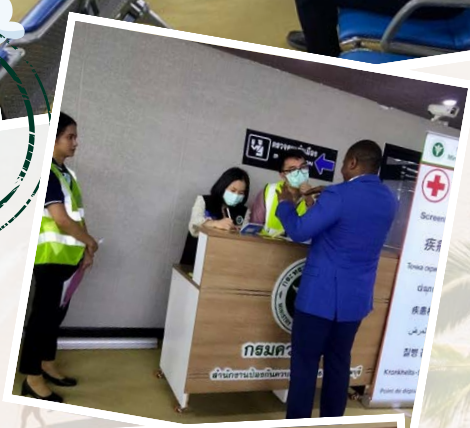



## ด้านควบคุมโรคฯ ทำเรือมาตาศาพุด จ.ระยอง

### ผลการปฏิบัติงาน เกี่ยวกับ ผู้เดินทาง

การรักษาพยาบาลผู้เดินทางที่ป่วยภายใน  
ช่องทางเข้าออกประเทศ 30 ราย

### ผลการปฏิบัติงาน เกี่ยวกับ ผู้ต้องกัก

- การรักษาพยาบาลผู้ต้องกัก 156 ราย
- การให้สุขศึกษาแก่ผู้ต้องกัก 156 ราย
- การกำกับติดตามสุขอนามัยผู้ต้องกัก 156 ราย
- การกำกับติดตามด้านสุขาภิบาล ห้องผู้ต้องกัก 48 ครั้ง

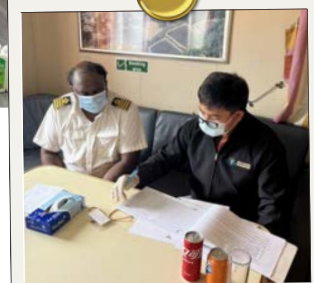

### ผลการปฏิบัติงานเกี่ยวกับการสนับสนุนทางการ แพทย์แก่เจ้าหน้าที่/บุคลากร

- การตรวจรักษาพยาบาลแก่ข้าราชการสำนักงานตรวจคนเข้าเมือง 54 ราย
- การตรวจรักษาพยาบาลแก่ข้าราชการ/เจ้าหน้าที่ที่ปฏิบัติงานในช่องทาง  
เข้าออกประเทศ 35 ราย
- การตรวจคัดกรองทางการแพทย์เพื่อทดสอบสมรรถภาพเจ้าหน้าที่  
ตรวจคนเข้าเมือง 47 ราย





# ด้านควบคุมโรคฯ พรมแดน บ้านพักภาค จ.จันทบุรี



## “ ผลการปฏิบัติงาน เกี่ยวกับ **ผู้เดินทาง** ”

การรักษาพยาบาลผู้เดินทางที่ป่วยภายในช่องทางเข้าออกประเทศ 48 ราย

## “ ผลการปฏิบัติงาน เกี่ยวกับ **ผู้ต้องกัก** ”

การกำกับติดตามด้านสุขาภิบาลห้องผู้ต้องกัก 4 ครั้ง



## 📍 ผลการปฏิบัติงาน

### การสนับสนุนทางการแพทย์แก่เจ้าหน้าที่/บุคลากร

- การตรวจรักษาพยาบาลแก่ข้าราชการสำนักงานตรวจคนเข้าเมือง 18 ราย
- การตรวจรักษาพยาบาลแก่ข้าราชการ/เจ้าหน้าที่ที่ปฏิบัติงานในช่องทางเข้าออกประเทศ 39 ราย
- การสร้างเสริมภูมิคุ้มกันโรคแก่เจ้าหน้าที่ตรวจคนเข้าเมือง 50 ราย
- การตรวจคัดกรองโควิด-19 ด้วยชุดตรวจ ATK 12 ราย

# “ ด้านควบคุมโรคฯ พรมแดน สะพานมิตรภาพ 2 จ.มุกดาหาร

## ผลการปฏิบัติงานเกี่ยวกับผู้เดินทาง

- การให้วัคซีนป้องกันโรคแบกทีเรียหรือฉีดเพื่อป้องกันโรคติดต่อแก่คนต่างด้าวที่ยังมิได้กระทำการเช่นนั้น ตามมาตรา 12 (5) 7 ราย
- การตรวจผู้เดินทางที่มาจากเขตติดโรคไข้เหลือง 56 ราย
- การตรวจผู้เดินทางที่มาจากเขตติดโรคกาฬโรค 8 ราย
- การตรวจโรคคนต่างด้าว ที่ยื่นคำร้องต่อพนักงานเจ้าหน้าที่ตรวจคนเข้าเมือง กรณีขอมีถิ่นที่อยู่ ตามมาตรา 44 248 ราย
- การรักษาพยาบาลผู้เดินทางที่ป่วยภายในช่องทางเข้าออกประเทศ 377 ราย

## ผลการปฏิบัติงานเกี่ยวกับผู้ต้องกัก

- การรักษาพยาบาลผู้ต้องกัก 576 ราย
- การส่งต่อผู้ต้องกักเพื่อรับการรักษาที่โรงพยาบาล 8 ราย
- การส่งผู้ต้องกักเพื่อรับการรักษาตามแพทย์นัดที่โรงพยาบาล 8 ราย
- การให้สุขศึกษาแก่ผู้ต้องกัก 2,880 ราย
- การกำกับติดตามสุขอนามัยผู้ต้องกัก 2,910 ราย
- การกำกับติดตามด้านสุขาภิบาลห้องผู้ต้องกัก 48 ครั้ง

## ผลการปฏิบัติงาน

### การสนับสนุนทางการแพทย์แก่เจ้าหน้าที่/บุคลากร

- การตรวจรักษาพยาบาลแก่ข้าราชการสำนักงานตรวจคนเข้าเมือง 240 ราย
- การตรวจรักษาพยาบาลแก่ข้าราชการ/เจ้าหน้าที่ที่ปฏิบัติงานในช่องทางเข้าออกประเทศ 312 ราย
- การตรวจคัดกรองทางการแพทย์เพื่อทดสอบสมรรถภาพเจ้าหน้าที่ตรวจคนเข้าเมือง 184 ราย
- การสร้างเสริมภูมิคุ้มกันโรคแก่เจ้าหน้าที่ตรวจคนเข้าเมือง 7 ราย
- การตรวจคัดกรองโควิด-19 ด้วยชุดตรวจ ATK 3,477 ราย

## ผลการปฏิบัติงานเกี่ยวกับการเฝ้าระวัง สอบสวน ป้องกัน ควบคุมและคัดกรองโรคติดต่อเชื้อโคโรนา 2019

การตรวจคัดกรองผู้ต้องกักต่างด้าวที่สงสัยป่วยด้วยโควิด-19

3,477 ราย

# ด้านควบคุมโรคฯ ภูสิงห์ (ช่องสง่า) จ.ศรีสะเกษ



## ผลการปฏิบัติงานเกี่ยวกับผู้เดินทาง



จำนวนการรักษาพยาบาลผู้เดินทางที่ป่วยภายในช่องทาง  
เข้าออกประเทศ 61 ราย

## ผลการปฏิบัติงานเกี่ยวกับการ สนับสนุนทางการแพทย์แก่ เจ้าหน้าที่/บุคลากร

- จำนวนการตรวจรักษาพยาบาลแก่ข้าราชการ  
สำนักงานตรวจคนเข้าเมือง 30 ราย
- จำนวนการตรวจรักษาพยาบาลแก่ข้าราชการ/เจ้าหน้าที่  
ที่ปฏิบัติงานในช่องทางเข้าออกประเทศ 126 ราย
- จำนวนการตรวจคัดกรองทางการแพทย์เพื่อทดสอบ  
สมรรถภาพเจ้าหน้าที่ตรวจคนเข้าเมือง 27 ราย
- จำนวนการสร้างเสริมภูมิคุ้มกันโรคแก่เจ้าหน้าที่ตรวจ  
คนเข้าเมือง 30 ราย
- จำนวนการตรวจคัดกรองโควิด-19 ด้วย ATK 49 ราย



## ผลการปฏิบัติงานเกี่ยวกับการเฝ้าระวัง สอบสวน ป้องกัน ควบคุม และคัดกรองโรคติดต่อเชื้อโคโรนา 2019



จำนวนการตรวจคัดกรองผู้ต้องกัก  
ต่างดาวที่สงสัยป่วยด้วยโควิด-19  
943 ราย





# ด้านควบคุมโรคฯ

## ท่าอากาศยานอุดรธานี

### จ.อุดรธานี



### ผลการปฏิบัติงานเกี่ยวกับผู้เดินทาง

จำนวนการรักษาพยาบาลผู้เดินทางที่ป่วยภายในช่องทางเข้าออกประเทศ 19 ราย

### ผลการปฏิบัติงานเกี่ยวกับการสนับสนุน ทางการแพทย์แก่เจ้าหน้าที่/บุคลากร

- จำนวนการตรวจรักษาพยาบาลแก่ข้าราชการ  
สำนักงานตรวจคนเข้าเมือง 46 ราย
- จำนวนการตรวจรักษาพยาบาลแก่ข้าราชการ/  
เจ้าหน้าที่ที่ปฏิบัติงานในช่องทางเข้าออก  
ประเทศ 831 ราย
- จำนวนการสร้างเสริมภูมิคุ้มกันโรคแก่เจ้าหน้าที่  
ตรวจคนเข้าเมือง 46 ราย
- จำนวนการตรวจคัดกรองโควิด-19  
ด้วยชุดตรวจ ATK 550 ราย





# ด้านควบคุมโรคฯ

## พรมแดนนครพนม

### จ.นครพนม

#### ผลการปฏิบัติงานเกี่ยวกับผู้เดินทาง

- จำนวนการรักษาพยาบาลผู้เดินทางที่ป่วยภายในช่องทางเข้าออกประเทศ 3 ราย



#### ผลการปฏิบัติงานเกี่ยวกับการสนับสนุนทางการแพทย์แก่เจ้าหน้าที่/บุคลากร

- จำนวนการตรวจรักษาพยาบาลแก่ข้าราชการสำนักงานตรวจคนเข้าเมือง 26 ราย
- จำนวนการตรวจรักษาพยาบาลแก่ข้าราชการ/เจ้าหน้าที่ที่ปฏิบัติงานในช่องทางเข้าออกประเทศ 48 ราย
- จำนวนการสร้างเสริมภูมิคุ้มกันโรคแก่เจ้าหน้าที่ตรวจคนเข้าเมือง 30 ราย



# ด้านควบคุมโรคฯ ทำเรือระนอง จ.ระนอง

## สนับสนุนการส่งกลับผู้ป่วย



## ผลการปฏิบัติงาน เกี่ยวกับผู้เดินทาง

- การตรวจผู้เดินทางที่มาจาก เขตติดโรคใช้เหลือง 46 ราย
- จำนวนการรักษาพยาบาลผู้เดินทางที่ป่วยภายในช่องทางเข้าออกประเทศ 2 ราย

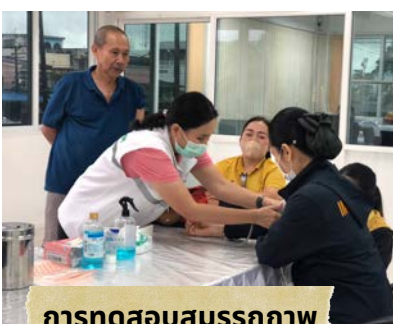

การทดสอบสมรรถภาพ



ตัวแทน ตม. เป็นวิทยากร



ตรวจผู้ต้องกักป่วย

## ผลการปฏิบัติงานเกี่ยวกับผู้ต้องกัก

- จำนวนการรักษาพยาบาลผู้ต้องกัก 984 ราย
- จำนวนการส่งต่อผู้ต้องกักเพื่อรับการรักษาที่โรงพยาบาล 15 ราย
- จำนวนการส่งผู้ต้องกักเพื่อรับการรักษาทามแพทย์นัดที่โรงพยาบาล 6 ราย
- จำนวนการให้สุขศึกษาแก่ผู้ต้องกัก 126 ราย
- จำนวนการกำกับติดตามสุขอนามัยผู้ต้องกัก 31 ราย
- จำนวนการกำกับติดตามด้านสุขภาพห้องผู้ต้องกัก 12 ครั้ง
- จำนวนการสร้างเสริมภูมิคุ้มกันโรคแก่ผู้ต้องกัก 32 ราย

# ด้านควบคุมโรคฯ ทำเรือระนอง จ.ระนอง



## ผลการปฏิบัติงาน เกี่ยวกับการสนับสนุนทางการแพทย์แก่เจ้าหน้าที่/บุคลากร

- การตรวจรักษาพยาบาลแก่ข้าราชการ  
สำนักงานตรวจคนเข้าเมือง 42 ราย
- การตรวจรักษาพยาบาลแก่ข้าราชการ/  
เจ้าหน้าที่ที่ปฏิบัติงานในช่องทาง  
เข้าออกประเทศ 10 ราย
- การตรวจคัดกรองทางการแพทย์เพื่อ  
ทดสอบสมรรถภาพเจ้าหน้าที่  
ตรวจคนเข้าเมือง 45 ราย
- การสร้างเสริมภูมิคุ้มกันโรคแก่  
เจ้าหน้าที่ตรวจคนเข้าเมือง 64 ราย
- การตรวจคัดกรองโควิด-19  
ด้วยชุดตรวจ ATK 5 ราย

## บริการฉีดวัคซีนไขหวัดใหญ่



## ผลการปฏิบัติงานเกี่ยวกับการเฝ้าระวัง สอบสวน ป้องกัน ควบคุมและคัดกรองโรคติดต่อเชื้อโคโรนา 2019

การตรวจคัดกรองผู้ต้องกักต่างด้าวที่สงสัย  
ป่วยด้วยโควิด-19 35 ราย



50

# ด้านควบคุมโรคฯ สมุย

จ.สุราษฎร์ธานี

## ผลการปฏิบัติงานเกี่ยวกับผู้เดินทาง

การให้วัคซีนป้องกันโรคแมงกีน หรือฉีดเพื่อป้องกันโรคติดต่อแก่ คนต่างด้าวที่ยังมิได้กระทำการ เช่นว่านั้น ตามมาตรา 12 (5)

6 ราย



## ผลการปฏิบัติงาน

### เกี่ยวกับการสนับสนุนทางการแพทย์ แก่เจ้าหน้าที่/บุคลากร

- การตรวจรักษาพยาบาลแก่ข้าราชการสำนักงานตรวจคนเข้าเมือง 8 ราย
- การตรวจรักษาพยาบาลแก่ข้าราชการ/เจ้าหน้าที่ที่ปฏิบัติงานในช่องทางเข้าออกประเทศ 3 ราย
- การตรวจคัดกรองทางการแพทย์เพื่อทดสอบสมรรถภาพเจ้าหน้าที่ตรวจคนเข้าเมือง 42 ราย
- การสร้างเสริมภูมิคุ้มกันโรคแก่เจ้าหน้าที่ตรวจคนเข้าเมือง 42 ราย
- การตรวจคัดกรองโควิด-19 ด้วยชุดตรวจ ATK 19 ราย



# ด้านฯ ทำเรือสุราษฎร์ธานี/ท่าอากาศยาน สุราษฎร์ธานี จ.สุราษฎร์ธานี



## ผลการปฏิบัติงานเกี่ยวกับผู้เดินทาง

การรักษาพยาบาลผู้เดินทางที่ป่วย  
ภายในช่องทางเข้าออกประเทศ **82** ราย

## ผลการปฏิบัติงานเกี่ยวกับผู้ต้องกัก

การรักษาพยาบาลผู้ต้องกัก **50** ราย

## ผลการปฏิบัติงาน เกี่ยวกับการสนับสนุนทางการ แพทย์แก่เจ้าหน้าที่/บุคลากร

- การสร้างเสริมภูมิคุ้มกันโรคแก่เจ้าหน้าที่ที่ตรวจคนเข้าเมือง 80 ราย
- การตรวจรักษาพยาบาลแก่ข้าราชการ/เจ้าหน้าที่ที่ปฏิบัติงานในช่องทางเข้าออกประเทศ 50 ราย
- การตรวจรักษาพยาบาลแก่ข้าราชการสำนักงานตรวจคนเข้าเมือง 30 ราย



## ผลการปฏิบัติงานเกี่ยวกับการเฝ้าระวัง สอบสวน ป้องกัน ควบคุมและคัดกรองโรค ติดเชื้อโคโรนา 2019

การตรวจคัดกรองผู้ต้อง  
กักต่างด้าวที่สงสัยป่วย  
ด้วยโควิด-19 167 ราย



# ด้านควบคุมโรคฯ ทำอากาศยานภูเก็ต จ.ภูเก็ต

ผลการปฏิบัติงานเกี่ยวกับผู้เดินทาง

01

การตรวจผู้เดินทางที่มาจาก  
เขตติดโรคใช้เหลือง 13,279 ราย

02

จำนวนการรักษาพยาบาลผู้เดินทางที่ป่วย  
ภายในช่องทางเข้าออกประเทศ 66 ราย



จำนวนการตรวจรักษาพยาบาล  
แก่ข้าราชการสำนักงาน  
ตรวจคนเข้าเมือง 124 ราย



จำนวนการตรวจรักษาพยาบาล  
แก่ข้าราชการ/เจ้าหน้าที่  
ที่ปฏิบัติงานในช่องทางเข้าออก  
ประเทศ 32 ราย

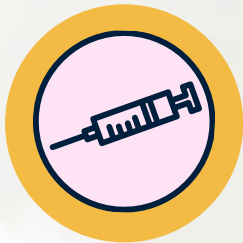

จำนวนการสร้างเสริมภูมิคุ้มกันโรค  
แก่เจ้าหน้าที่ตรวจคนเข้าเมือง  
190 ราย



จำนวนการตรวจคัดกรองโควิด-19  
ด้วยชุดตรวจ ATK 8 ราย



# ด้านควบคุมโรค ทำอากาศยานภูเก็ต จ.ภูเก็ต

## ภาพถ่ายผลการปฏิบัติงาน

ตรวจปัสสาวะเจ้าหน้าที่ตรวจคนเข้าเมือง  
(ตรวจหาสารเอดเฟตามีน)



ฉีดวัคซีนไขหวัดใหญ่เจ้าหน้าที่  
ตรวจคนเข้าเมือง



รักษาพยาบาลผู้เดินทาง  
ที่ป่วยภายในช่องทาง



ตรวจผู้เดินทางที่มาจาก  
เขตติดโรคไข้เหลือง





# ด้านๆ ทำเรื่องเกิด **จ.ภูเก็ต**

“

“

## ผลการปฏิบัติงานเกี่ยวกับผู้เดินทาง

- จำนวนการให้วัคซีนป้องกันโรคแบกทีเรียหรือฉีดเพื่อป้องกันโรคติดต่อแก่คนต่างด้าวที่ยังมิได้กระทำการเช่นนั้นตามมาตรา 12 (5) 81 ราย
- การตรวจผู้เดินทางที่มาจากเขตติดโรคไข้เหลือง 354 ราย
- จำนวนการรักษาพยาบาลผู้เดินทางที่ป่วยภายในช่องทางเข้าออกประเทศ 42 ราย

## ผลการปฏิบัติงานเกี่ยวกับผู้ต้องกัก

- จำนวนการรักษาพยาบาลผู้ต้องกัก 11 ราย
- จำนวนการส่งผู้ต้องกักเพื่อรับการรักษาตามแพทย์นัดที่โรงพยาบาล 1 ราย
- จำนวนการให้สุขศึกษาแก่ผู้ต้องกัก 11 ราย
- จำนวนการกำกับติดตามสุขอนามัยผู้ต้องกัก 12 ราย



“

## ผลการปฏิบัติงาน เกี่ยวกับการสนับสนุนทางการแพทย์แก่เจ้าหน้าที่/บุคลากร

- จำนวนการตรวจรักษาพยาบาลแก่ข้าราชการสำนักงานตรวจคนเข้าเมือง 20 ราย
- จำนวนการตรวจรักษาพยาบาลแก่ข้าราชการ/ เจ้าหน้าที่ที่ปฏิบัติงานในช่องทางเข้าออกประเทศ 3 ราย
- จำนวนการตรวจคัดกรองทางการแพทย์เพื่อทดสอบสมรรถภาพเจ้าหน้าที่ตรวจคนเข้าเมือง 55 ราย
- จำนวนการสร้างเสริมภูมิคุ้มกันโรคแก่เจ้าหน้าที่ตรวจคนเข้าเมือง 75 ราย
- จำนวนการตรวจคัดกรองโควิด-19 ด้วยชุดตรวจ ATK 6 ราย



“

## ผลการปฏิบัติงานเกี่ยวกับการเฝ้าระวัง สอบสวน ป้องกัน ควบคุมและคัดกรองโรคติดต่อเชื้อโคโรนา 2019

- จำนวนการตรวจคัดกรองผู้ต้องกักต่างด้าวที่สงสัยป่วยด้วยโควิด-19 12 ราย



ด้านฯ ทำเรือกระบี่/  
ทำอากาศยานกระบี่  
จ.กระบี่



## ผลการปฏิบัติงานเกี่ยวกับผู้เดินทาง



อาร์เจนตินา 3 ราย

สิงคโปร์ 108 ราย

เวียดนาม 2 ราย

มาเลเซีย 84 ราย

การตรวจผู้เดินทาง  
ที่มาจากเขตติด  
โรคใช้เหลือง

โคลอมเบีย 1 ราย

ยูเออี 21 ราย

ซินต์มาร์เติน 1 ราย

ผลการปฏิบัติงาน  
เกี่ยวกับ

**ผู้ต้องกัก**

- จำนวนการรักษาพยาบาลผู้ต้องกัก 5 ราย
- จำนวนการให้สุขศึกษาแก่ผู้ต้องกัก 5 ราย

## ผลการปฏิบัติงาน

เกี่ยวกับการสนับสนุนทางการแพทย์แก่เจ้าหน้าที่/บุคลากร

- การตรวจรักษาพยาบาลแก่ข้าราชการสำนักงานตรวจคนเข้าเมือง 55 ราย
- การตรวจรักษาพยาบาลแก่ข้าราชการ/เจ้าหน้าที่ที่ปฏิบัติงานในช่องทางเข้าออกประเทศ 70 ราย
- การสร้างเสริมภูมิคุ้มกันโรคแก่เจ้าหน้าที่ตรวจคนเข้าเมือง 72 ราย
- การตรวจคัดกรองโควิด-19 ด้วยชุดตรวจ ATK 50 ราย



# ด้านๆ

## พรมแดนวังประจัน/ท่าเรือท่ามะลิ้ง

จ.สตูล



ฉีดวัคซีนไขหวัดใหญ่ เจ้าหน้าที่



ฉีดวัคซีนไขหวัดใหญ่ เจ้าหน้าที่



### ผลการปฏิบัติงานเกี่ยวกับผู้เดินทาง

- จำนวนการตรวจผู้เดินทางที่มาจากเขตติดโรคใช้เหลือง 6 ราย
- จำนวนการรักษาพยาบาลผู้เดินทางที่ป่วยภายในช่องทางเข้าออกประเทศ 8 ราย

### ผลการปฏิบัติงาน เกี่ยวกับการสนับสนุนทางการแพทย์แก่เจ้าหน้าที่/บุคลากร

- จำนวนการตรวจรักษาพยาบาลแก่ข้าราชการสำนักงานตรวจคนเข้าเมือง 2 ราย
- จำนวนการตรวจรักษาพยาบาลแก่ข้าราชการ/เจ้าหน้าที่ที่ปฏิบัติงานในช่องทางเข้าออกประเทศ 13 ราย
- จำนวนการสร้างเสริมภูมิคุ้มกันโรคแก่เจ้าหน้าที่ตรวจคนเข้าเมือง 14 ราย
- จำนวนการตรวจคัดกรองโควิด-19 ด้วยชุดตรวจ ATK 33 ราย

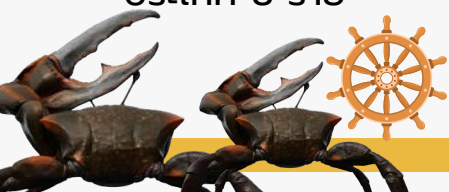

# ด้านควบคุมโรค

## พรมแดน

## แดน

## สะเดา

## จ.สงขลา



### ผลการปฏิบัติงานเกี่ยวกับผู้เดินทาง

- การตรวจผู้เดินทางที่มาจากเขตติดโรคใช้เหลือ 152 ราย
- จำนวนการรักษาพยาบาลผู้เดินทางที่ป่วยภายในช่องทางเข้าออกประเทศ 264 ราย



### ผลการปฏิบัติงานเกี่ยวกับผู้ต้องกัก

- จำนวนการรักษาพยาบาลผู้ต้องกัก 125 ราย
- จำนวนการส่งต่อผู้ต้องกักเพื่อรับการรักษาที่โรงพยาบาล 85 ราย
- จำนวนการส่งผู้ต้องกักเพื่อรับการรักษาตามแพทย์นัดที่โรงพยาบาล 28 ราย
- จำนวนการให้สุขศึกษาแก่ผู้ต้องกัก 228 ราย
- จำนวนการกำกับติดตามสุขอามัยผู้ต้องกัก 159 ราย
- จำนวนการกำกับติดตามด้านสุขภาพห้องผู้ต้องกัก 24 ครั้ง

### ผลการปฏิบัติงานเกี่ยวกับการสนับสนุนทางการแพทย์แก่เจ้าหน้าที่/บุคลากร

- จำนวนการตรวจรักษาพยาบาลแก่ข้าราชการสำนักงานตรวจคนเข้าเมือง 69 ราย
- จำนวนการตรวจรักษาพยาบาลแก่ข้าราชการ/เจ้าหน้าที่ที่ปฏิบัติงานในช่องทางเข้าออกประเทศ 103 ราย
- จำนวนการตรวจคัดกรองทางการแพทย์เพื่อทดสอบสมรรถภาพเจ้าหน้าที่ตรวจคนเข้าเมือง 156 ราย
- จำนวนการสร้างเสริมภูมิคุ้มกันโรคแก่เจ้าหน้าที่ตรวจคนเข้าเมือง 143 ราย
- จำนวนการตรวจคัดกรองโควิด-19 ด้วยชุดตรวจ ATK 246 ราย

### ผลการปฏิบัติงานเกี่ยวกับการเฝ้าระวังสอบสวน ป้องกัน ควบคุมและคัดกรองโรคติดต่อโคโรนา 2019

- จำนวนการตรวจคัดกรองผู้ต้องกักต่างด้าวที่สงสัยป่วยด้วยโควิด-19 165 ราย

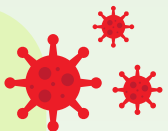

# ด้านควบคุมโรคฯ

## พรมแดนปาดังเบซาร์

### จ.สงขลา



ผลการปฏิบัติงานด้านควบคุมโรคฯ พรมแดนปาดังเบซาร์ จ.สงขลา



ตรวจหาสารเสพติดในปัสสาวะ



ปฐมพยาบาล/ตรวจรักษา  
ผู้ต้องกัก



ปฐมพยาบาล/ตรวจรักษา  
ผู้ต้องกัก



#### ผลการปฏิบัติงาน เกี่ยวกับผู้เดินทาง

- การตรวจผู้เดินทางที่มาจากเขตติดโรคใช้เหลือง 73 ราย
- จำนวนการรักษาพยาบาลผู้เดินทางที่ป่วยภายในช่องทางเข้าออกประเทศ 18 ราย



#### ผลการปฏิบัติงานเกี่ยวกับผู้ต้องกัก

- จำนวนการรักษาพยาบาลผู้ต้องกัก 56 ราย
- จำนวนการส่งต่อผู้ต้องกักเพื่อรับการรักษาที่โรงพยาบาล 3 ราย
- จำนวนการให้สุขศึกษาแก่ผู้ต้องกัก 56 ราย
- จำนวนการกำกับติดตามด้านสุขาภิบาลห้องผู้ต้องกัก 12 ครั้ง



ประชุมคณะกรรมการประจำ  
ช่องทางเข้าออก



ประชุมคณะกรรมการประจำ  
ช่องทางเข้าออก



ตรวจคัดกรองผู้เดินทาง  
จากเขตติดโรค



#### ผลการปฏิบัติงาน เกี่ยวกับการสนับสนุน ทางการแพทย์แก่เจ้าหน้าที่/บุคลากร

- จำนวนการตรวจรักษาพยาบาลแก่ข้าราชการสำนักงานตรวจคนเข้าเมือง 26 ราย
- จำนวนการตรวจรักษาพยาบาลแก่ข้าราชการ/เจ้าหน้าที่ที่ปฏิบัติงานในช่องทางเข้าออกประเทศ 298 ราย
- จำนวนการตรวจคัดกรองทางการแพทย์เพื่อทดสอบสมรรถภาพเจ้าหน้าที่ตรวจคนเข้าเมือง 43 ราย
- จำนวนการตรวจคัดกรองโควิด-19 ด้วยชุดตรวจ ATK 80 ราย

# ด้านฯ ทำอากาศยาน หาดใหญ่

## จ.สงขลา

ท่าอากาศยานหาดใหญ่  
HAT YAI INTERNATIONAL AIRPORT

### ผลการปฏิบัติงานเกี่ยวกับผู้เดินทาง

- จำนวนการตรวจผู้เดินทางที่มาจากเขตติดโรคใช้เหลือง 4 ราย
- จำนวนการตรวจพบผู้เดินทางสงสัยป่วยเป็นโรคติดต่อต้องแจ้งความจากการเฝ้าระวังที่ช่องทางเข้าออกประเทศ 39 ราย
- จำนวนการรักษาพยาบาลผู้เดินทางที่ป่วยภายในช่องทางเข้าออกประเทศ 5 ราย

### ผลการปฏิบัติงาน เกี่ยวกับการสนับสนุนทางการแพทย์แก่เจ้าหน้าที่/บุคลากร

- จำนวนการตรวจรักษาพยาบาลแก่ข้าราชการสำนักงานตรวจคนเข้าเมือง 5 ราย
- จำนวนการตรวจรักษาพยาบาลแก่ข้าราชการ/เจ้าหน้าที่ที่ปฏิบัติงานในช่องทางเข้าออกประเทศ 20 ราย
- จำนวนการสร้างเสริมภูมิคุ้มกันโรคแก่เจ้าหน้าที่ตรวจคนเข้าเมือง 20 ราย
- จำนวนการตรวจคัดกรองโควิด-19 ด้วยชุดตรวจ ATK 120 ราย

### ตรวจคัดกรองผู้เดินทางกลับจากประกอบพิธีฮัจญ์

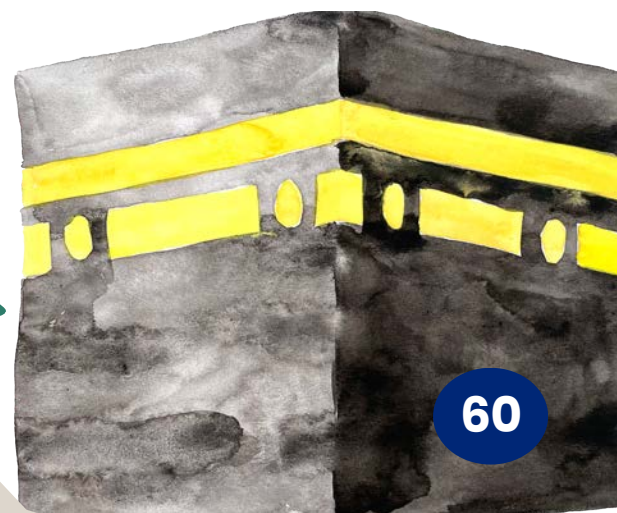
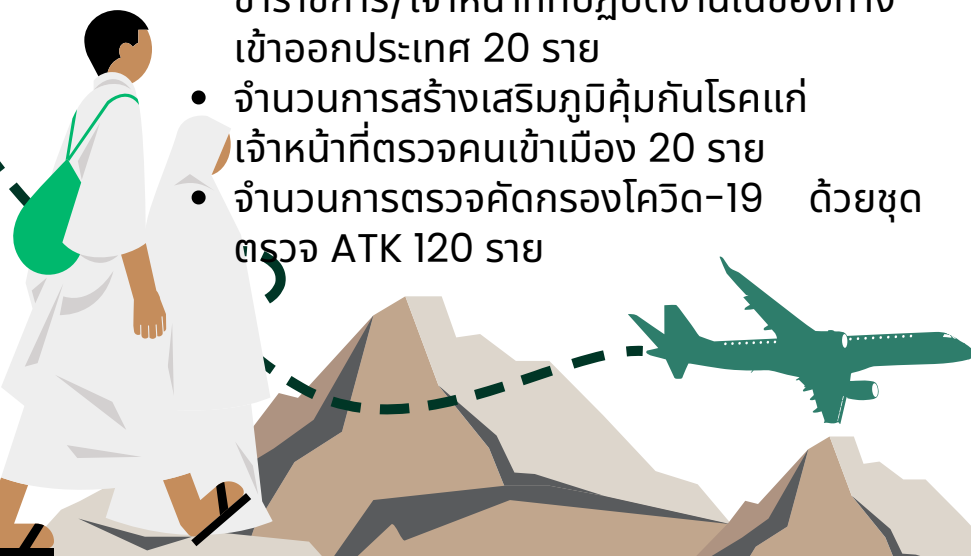



# ด้านฯ เบทอง จ.ยะลา



## ภาพถ่ายผลการปฏิบัติงาน



### ตรวจหาสารเสพติด

#### ผลการปฏิบัติงานเกี่ยวกับผู้เดินทาง

- การตรวจผู้เดินทางที่มาจากเขตติดโรคใช้เหลียงประเทศบราซิล จำนวน 3 ราย
- จำนวนการรักษาพยาบาลผู้เดินทางที่ป่วยภายในช่องทางเข้าออกประเทศ 29 ราย

#### ผลการปฏิบัติงานเกี่ยวกับผู้ต้องกัก

- จำนวนการให้สุขศึกษาแก่ผู้ต้องกัก 225 ราย
- จำนวนการกำกับติดตามด้านสุขาภิบาลห้องผู้ต้องกัก 12 ครั้ง

#### ผลการปฏิบัติงานเกี่ยวกับการสนับสนุนทางการแพทย์แก่เจ้าหน้าที่/บุคลากร

- จำนวนการตรวจรักษาพยาบาลแก่ข้าราชการสำนักงานตรวจคนเข้าเมือง 48 ราย
- จำนวนการตรวจรักษาพยาบาลแก่ข้าราชการ/เจ้าหน้าที่ที่ปฏิบัติงานในช่องทางเข้าออกประเทศ 72 ราย
- จำนวนการตรวจคัดกรองทางการแพทย์เพื่อทดสอบสมรรถภาพเจ้าหน้าที่ตรวจคนเข้าเมือง 20 ราย
- จำนวนการสร้างเสริมภูมิคุ้มกันโรคแก่เจ้าหน้าที่ตรวจคนเข้าเมือง 13 ราย
- จำนวนการตรวจคัดกรองโควิด-19 ด้วยชุดตรวจ ATK 225 ราย

#### ผลการปฏิบัติงานเกี่ยวกับการเฝ้าระวัง สอบสวน ป้องกัน ควบคุม และคัดกรองโรคติดต่อเชื้อโคโรนา 2019

จำนวนการตรวจคัดกรองผู้ต้องกักต่างด้าวที่สงสัยป่วยด้วยโควิด-19 4 ราย



# ด้านควบคุมโรคฯ พรมแดน สุโขงโก-ลก จ.นราธิวาส

ด้านพรมแดนสุโขงโก-ลก  
SU-NGAI GOLOK BOUNDARY POST

## ผลการปฏิบัติงานเกี่ยวกับการเฝ้าระวัง สอบสวน ป้องกัน ควบคุมและคัดกรองโรคติดต่อ โควิด-19

- จำนวนการตรวจคัดกรองผู้ต้องกักต่างด้าวที่สงสัยป่วยด้วย โควิด-19 4,572 ราย

## ผลการปฏิบัติงาน เกี่ยวกับการสนับสนุนทางการแพทย์แก่เจ้าหน้าที่/บุคลากร

- จำนวนการตรวจรักษาพยาบาลแก่ข้าราชการสำนักงานตรวจคนเข้าเมือง 48 ราย
- จำนวนการตรวจรักษาพยาบาลแก่ข้าราชการ/เจ้าหน้าที่ที่ปฏิบัติงานในช่องทางเข้าออกประเทศ 72 ราย
- จำนวนการสร้างเสริมภูมิคุ้มกันโรคแก่เจ้าหน้าที่ตรวจคนเข้าเมือง 75 ราย
- จำนวนการตรวจคัดกรองโควิด-19 ด้วยชุดตรวจ ATK 95 ราย

## ผลการปฏิบัติงานเกี่ยวกับผู้เดินทาง

- จำนวนการตรวจผู้เดินทางที่มาจากเขตติดโรคใช้เหลือง 9 ราย
- จำนวนการรักษาพยาบาลผู้เดินทางที่ป่วยภายในช่องทางเข้าออกประเทศ 210 ราย

## ผลการปฏิบัติงานเกี่ยวกับผู้ต้องกัก

- จำนวนการรักษาพยาบาลผู้ต้องกัก 62 ราย
- จำนวนการส่งต่อผู้ต้องกักเพื่อรับการรักษาที่โรงพยาบาล 5 ราย
- จำนวนการให้สุขศึกษาแก่ผู้ต้องกัก 30 ราย
- จำนวนการกำกับติดตามสุขอนามัยผู้ต้องกัก 30 ราย
- จำนวนการกำกับติดตามด้านสุขาภิบาลห้องผู้ต้องกัก 30 ครั้ง



# ด้านควบคุมโรคฯ **พรมแดนบูเก๊ะตา**

## ภาพถ่ายผลการปฏิบัติงาน



## จ.นราธิวาส



### ผลการปฏิบัติงานเกี่ยวกับผู้เดินทาง

★ จำนวนการรักษาพยาบาลผู้เดินทางที่ป่วยภายในช่องทางเข้าออกประเทศ 6 ราย



### ผลการปฏิบัติงานเกี่ยวกับผู้ต้องกัก

- ★ จำนวนการรักษาพยาบาลผู้ต้องกัก 21 ราย
- ★ จำนวนการส่งต่อผู้ต้องกักเพื่อรับการรักษาที่โรงพยาบาล 2 ราย
- ★ จำนวนการให้สุขศึกษาแก่ผู้ต้องกัก 24 ราย
- ★ จำนวนการกำกับติดตามสุขอนามัยผู้ต้องกัก 24 ราย
- ★ จำนวนการกำกับติดตามด้านสุขาภิบาลห้องผู้ต้องกัก 24 ครั้ง
- ★ จำนวนการสร้างเสริมภูมิคุ้มกันโรคแก่ผู้ต้องกัก 243 ราย

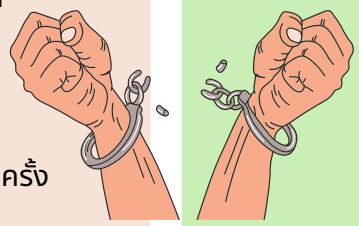

### ผลการปฏิบัติงาน เกี่ยวกับการสนับสนุนทางการแพทย์แก่เจ้าหน้าที่/บุคลากร

- ★ จำนวนการตรวจรักษาพยาบาลแก่ข้าราชการสำนักงานตรวจคนเข้าเมือง 6 ราย
- ★ จำนวนการตรวจรักษาพยาบาลแก่ข้าราชการ/เจ้าหน้าที่ที่ปฏิบัติงานในช่องทางเข้าออกประเทศ 13 ราย
- ★ จำนวนการสร้างเสริมภูมิคุ้มกันโรคแก่เจ้าหน้าที่ตรวจคนเข้าเมือง 147 ราย
- ★ จำนวนการตรวจคัดกรองโควิด-19 ด้วยชุดตรวจ ATK 31 ราย



### ผลการปฏิบัติงานเกี่ยวกับการเฝ้าระวังสอบสวน ป้องกัน ควบคุมและคัดกรองโรคติดเชื้อโคโรนา 2019

- ★ จำนวนการตรวจคัดกรองผู้ต้องกักต่างด้าวที่สงสัยป่วยด้วยโควิด-19 1,487 ราย

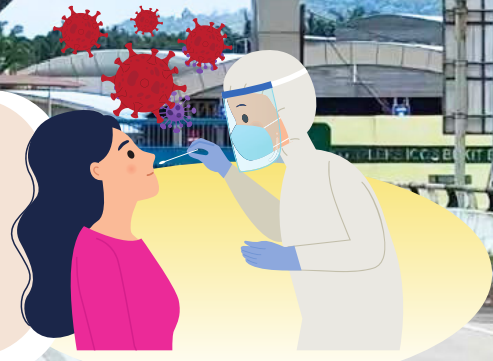





กองด่านควบคุมโรคติดต่อระหว่างประเทศและกักกันโรค  
Division Of International Disease Control Port And Quarantine

## จัดทำโดย

กลุ่มด่านควบคุมโรคติดต่อระหว่างประเทศและกักกันโรค สวนพลุ  
กองด่านควบคุมโรคติดต่อระหว่างประเทศและกักกันโรค

สนใจข้อมูลเพิ่มเติม ติดตามได้ที่  
<https://ddc.moph.go.th/idcp/>

