

รายงานผลการเฝ้าระวังเชื้อไวรัสก่อโรคอุจจาระร่วงเฉียบพลัน ประจำเดือนมกราคม 2568

กองระบาดวิทยา กรมควบคุมโรค กระทรวงสาธารณสุข

ข้อมูลจากการเฝ้าระวังเชื้อไวรัสก่อโรคอุจจาระร่วงเฉียบพลันที่กองระบาดวิทยาดำเนินการเฝ้าระวังร่วมกับโรงพยาบาลเครือข่าย และศูนย์โรคอุบัติใหม่ด้านคลินิก คณะแพทยศาสตร์ โรงพยาบาลจุฬาลงกรณ์ ตั้งแต่วันที่ 1 - 31 มกราคม 2568 มีตัวอย่างส่งตรวจจำนวน 73 ราย จากโรงพยาบาลเครือข่าย 10 แห่ง เป็นเพศชาย 39 ราย และเพศหญิง 34 ราย ตัวอย่างที่ส่งตรวจส่วนใหญ่เป็นกลุ่มเด็กอายุต่ำกว่า 5 ปี (ร้อยละ 41.10) ค่ามัธยฐานอายุของผู้ป่วยที่ส่งตรวจเท่ากับ 7 ปี (ผู้ป่วยอายุระหว่าง 16 วัน - 87 ปี) ตรวจพบสารพันธุกรรมเชื้อไวรัสก่อโรคอุจจาระร่วงเฉียบพลัน จำนวน 37 ราย (ร้อยละ 50.68) **เชื้อที่พบมากที่สุด คือ Norovirus GII ร้อยละ 51.35 รองลงมา คือ Astrovirus (21.62) Rotavirus (16.22) และ Sapovirus (8.11)** นอกจากนี้พบผู้ที่ตรวจเจอเชื้อไวรัสก่อโรคมมากกว่า 1 ชนิด จำนวน 1 ราย เมื่อพิจารณาการตรวจพบเชื้อจำแนกตามกลุ่มอายุเรียงจากมากไปน้อย ดังนี้ กลุ่มอายุต่ำกว่า 5 ปี (19/30, 63.33%) กลุ่มอายุ 5 - 9 ปี (5/10, 50.00%) กลุ่มอายุ 25 - 59 ปี (7/14, 50.00%) กลุ่มอายุ 60 ปีขึ้นไป (3/8, 37.50%) และกลุ่มอายุ 10 - 14 ปี (3/10, 30.00%)

จำนวนตัวอย่างที่ส่งตรวจจำแนกตามผลการตรวจทางห้องปฏิบัติการรายเดือน และร้อยละของการตรวจพบเชื้อ ระหว่างวันที่ 1 มกราคม 2561- 31 มกราคม 2568

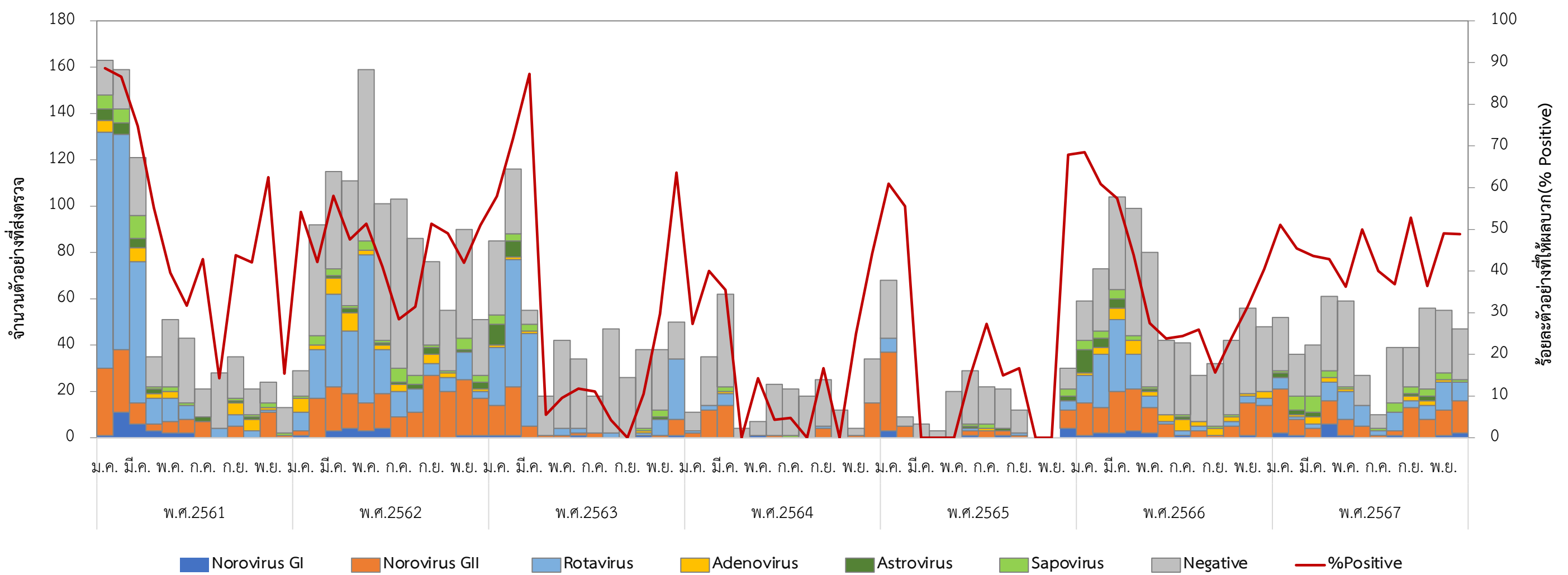

ผลการตรวจสารพันธุกรรมเชื้อไวรัสก่อโรคอุจจาระร่วงเฉียบพลัน จำแนกตามเชื้อที่พบ ระหว่างวันที่ 1 - 31 มกราคม พ.ศ.2568

โรงพยาบาลที่ส่งตรวจ	จำนวนที่ส่งตรวจ (ราย)	จำนวนที่ตรวจพบเชื้อ (ราย)	% Pos	ผลการตรวจทางห้องปฏิบัติการ (ร้อยละ)						พบไวรัสมากกว่า 1 ชนิด
				Norovirus GI	Norovirus GII	Rotavirus	Adenovirus	Astrovirus	Sapovirus	
รวม	73	37	50.68	0	19 (51.35)	6 (16.22)	0	8 (21.62)	3 (8.11)	1 (2.70)
วชิระภูเก็ต	23	11	47.83	0	7	1	0	2	1	0
แม่จัน	15	7	46.67	0	5	0	0	1	1	0
ตรัง	8	4	50.00	0	0	3	0	0	0	1
พระนครศรีอยุธยา	7	2	28.57	0	1	0	0	1	0	0
พระปกเกล้า	7	4	57.14	0	0	2	0	1	1	0
มหาสารคามศรีธรรมราช	5	4	80.00	0	1	0	0	3	0	0
นครพนม	5	4	80.00	0	4	0	0	0	0	0
ประจวบคีรีขันธ์	1	1	100	0	1	0	0	0	0	0
สันป่าดอง	1	0	0.00	0	0	0	0	0	0	0
เสนา	1	0	0.00	0	0	0	0	0	0	0

* % Pos หมายถึง ร้อยละตัวอย่างที่ให้ผลบวก (Percent positive)

ผู้เรียบเรียง : กาญจนา เมณฑิกุล, ภาวินี คำวงเงิน

จัดทำและเผยแพร่โดย กลุ่มพัฒนาระบบเฝ้าระวังทางระบาดวิทยาโรคติดต่อ กองระบาดวิทยา กรมควบคุมโรค



02 590 3900



doe_cd@ddc.mail.go.th

