



รายงานสถานการณ์ให้บริการฉีดวัคซีนโควิด 19 ประจำวันอังคารที่ 4 พฤษภาคม 2564

(ข้อมูล ณ วันที่ 3 พฤษภาคม 2564 เวลา 18.00 น.)

โดยกระทรวงสาธารณสุข



จำนวนการได้รับวัคซีนโควิด 19 สะสม (28 ก.พ. – 3 พ.ค. 2564)

เข็มที่ 1 (ราย)	เข็มที่ 2 (ราย)	รวม (โดส)
1,106,071	392,546	1,498,617

สรุปการจัดสรรวัคซีนโควิด 19 ให้หน่วยบริการ

Sinovac

จำนวนวัคซีนทั้งหมดที่ได้จัดสรร จำนวน 1,956,657 โดส

AstraZeneca

จำนวนวัคซีนทั้งหมดที่ได้จัดสรร จำนวน 101,590 โดส

รวมการจัดสรรวัคซีนทั้งหมด จำนวน 2,058,247 โดส

วันที่ 3 พ.ค.64

ฉีดไป 11,710 โดส

ผลการให้บริการวัคซีนโควิด 19

จากการติดตามผลการให้บริการวัคซีนโควิด 19 ในระบบฐานข้อมูล MOPH Immunization Center พบว่า ผู้ที่ได้รับวัคซีนสะสม ตั้งแต่วันที่ 28 กุมภาพันธ์ – 3 พฤษภาคม 2564 ทั้งหมด 1,498,617 โดส ใน 77 จังหวัดทั่วประเทศ ผู้ได้รับวัคซีนเข็มที่ 1 จำนวน 1,106,071 ราย เป็นบุคลากรทางการแพทย์ 569,022 ราย เจ้าหน้าที่ที่มีโอกาสสัมผัสผู้ป่วย 138,037 ราย ผู้ที่มีอายุตั้งแต่ 60 ปี ขึ้นไป 26,174 ราย บุคคลที่มีโรคประจำตัว 48,841 ราย ประชาชนในพื้นที่เสี่ยง 323,997 ราย และจำนวนผู้ได้รับวัคซีนครบตามเกณฑ์ (ได้รับวัคซีน 2 เข็ม) จำนวน 392,546 ราย เป็นบุคลากรทางการแพทย์ 166,262 ราย เจ้าหน้าที่ที่มีโอกาสสัมผัสผู้ป่วย 43,517 ราย ผู้ที่มีอายุตั้งแต่ 60 ปี ขึ้นไป 593 ราย บุคคลที่มีโรคประจำตัว 22,181 ราย และประชาชนในพื้นที่เสี่ยง 159,993 ราย ดังรูป

สัดส่วนกลุ่มเป้าหมายที่ได้รับการฉีดวัคซีนโควิด 19 เข็มที่ 1

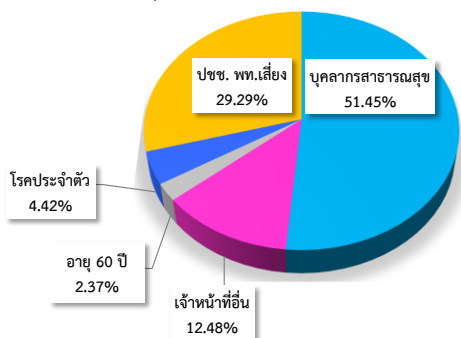

สัดส่วนกลุ่มเป้าหมายที่ได้รับการฉีดวัคซีนโควิด 19 เข็มที่ 2

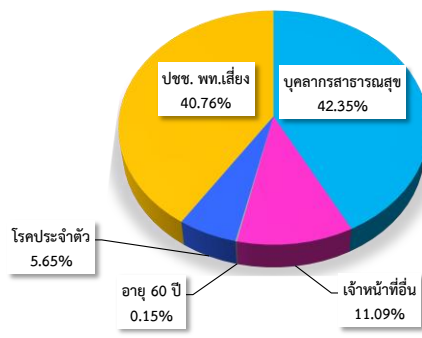

สำหรับจำนวนผู้ได้รับวัคซีนโควิด 19 ในวันที่ 3 พฤษภาคม 2564 ผู้ได้รับวัคซีนทั้งหมด 11,710 โดส แยกเป็นผู้ที่ได้รับวัคซีนเข็มที่ 1 จำนวน 6,611 ราย และมีผู้ได้รับวัคซีนเข็มที่ 2 จำนวน 5,099 ราย

หมายเหตุ: มีการปรับการประมวลผลกลุ่มเป้าหมายในระบบฐานข้อมูล MOPH Immunization Center

จังหวัดที่มีการให้บริการวัคซีนโควิด 19 สูงสุด 10 อันดับแรก ได้แก่ กรุงเทพมหานคร (325,800 ราย) ภูเก็ต (187,816 ราย) สมุทรสาคร (167,212 ราย) ตาก (67,878 ราย) สุราษฎร์ธานี (58,605 ราย) นนทบุรี (48,527 ราย) สมุทรปราการ (44,527 ราย) ชลบุรี (39,817 ราย) ปทุมธานี (29,321 ราย) และเชียงใหม่ (26,920 ราย)

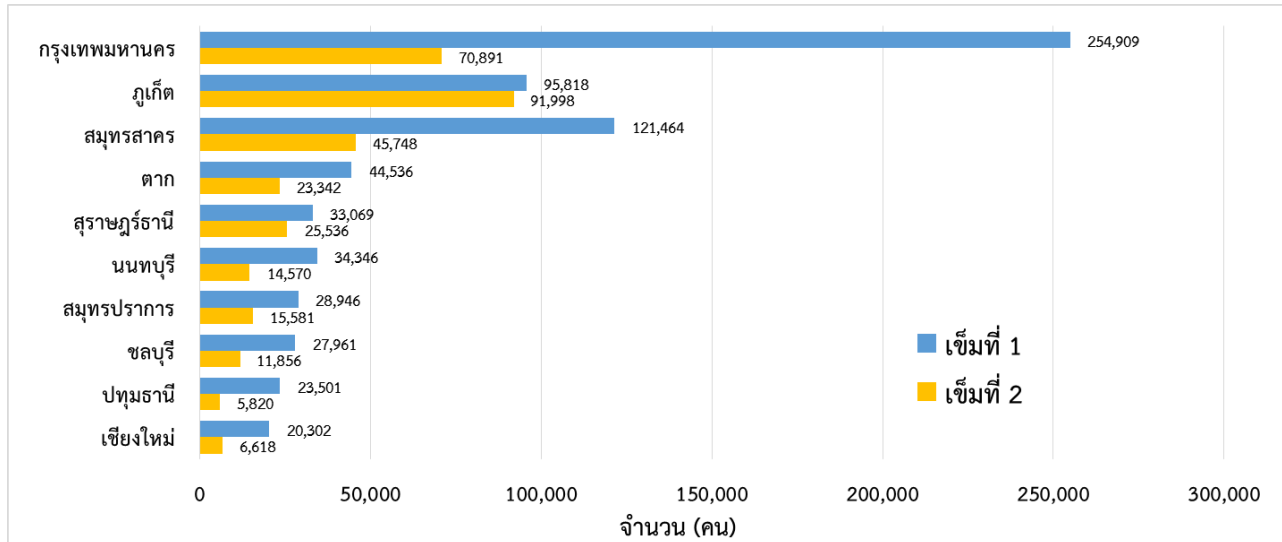

จังหวัดที่มีการให้บริการวัคซีนโควิด 19 สูงสุด 10 อันดับแรก

ผลการเฝ้าระวังอาการไม่พึงประสงค์ภายหลังได้รับวัคซีน

พบผู้ที่มีอาการไม่พึงประสงค์ภายหลังได้รับวัคซีนรุนแรงที่ได้รับการยืนยันจากคณะผู้เชี่ยวชาญ* รวม 13 ราย โดย 6 ราย มีอาการทางระบบประสาท คล้ายโรคหลอดเลือดสมอง (Stroke-like syndrome) เกิดขึ้นชั่วคราว ผลสแกนสมองไม่พบผิดปกติ หลังรักษาอาการเป็นปกติดี และ 7 ราย มีอาการของระบบผิวหนังและเยื่อบุ เช่น ผื่นแดง ปากบวมหน้าบวม และอาการทางระบบทางเดินอาหาร เช่น คลื่นไส้ อาเจียน ถ่ายเหลว ทุกรายอาการหายเป็นปกติ และไม่พบผู้เสียชีวิตที่มีสาเหตุมาจากวัคซีน

ช่วงเวลา	จำนวนผู้ที่มีอาการไม่พึงประสงค์รุนแรงที่ได้รับการยืนยันจากคณะผู้เชี่ยวชาญ*
วันที่ 3 พฤษภาคม 2564	0
สะสมตั้งแต่วันที่ 28 กุมภาพันธ์ 2564	13

* คณะผู้เชี่ยวชาญพิจารณาอาการภายหลังได้รับการสร้างเสริมภูมิคุ้มกันโรค กองระบาดวิทยา กรมควบคุมโรค

จำนวนวัคซีนโควิด 19 ที่ได้รับการจัดสรรและจำนวนกลุ่มเป้าหมายรายจังหวัดสะสม

ตั้งแต่วันที่ 28 กุมภาพันธ์ - 3 พฤษภาคม 2564

เขต สุขภาพที่	จังหวัด	จำนวนวัคซีนที่ได้รับจัดสรร (โดส)			จำนวนกลุ่มเป้าหมาย (คน)					
		Sinovac	AstraZeneca	รวม	Sinovac		AstraZeneca		รวม	
					เข็มที่ 1	เข็มที่ 2	เข็มที่ 1	เข็มที่ 2	เข็มที่ 1	เข็มที่ 2
1	เชียงราย	20,040	-	20,040	10,020	10,020	-	-	10,020	10,020
1	เชียงใหม่	44,240	-	44,240	22,120	22,120	-	-	22,120	22,120
1	น่าน	6,560	-	6,560	3,280	3,280	-	-	3,280	3,280
1	พะเยา	6,560	-	6,560	3,280	3,280	-	-	3,280	3,280
1	แพร่	6,560	-	6,560	3,280	3,280	-	-	3,280	3,280
1	แม่ฮ่องสอน	7,680	-	7,680	3,840	3,840	-	-	3,840	3,840
1	ลำปาง	9,640	-	9,640	4,820	4,820	-	-	4,820	4,820
1	ลำพูน	6,560	-	6,560	3,280	3,280	-	-	3,280	3,280
2	ตาก	90,132	-	90,132	45,066	45,066	-	-	45,066	45,066
2	พิษณุโลก	6,560	-	6,560	3,280	3,280	-	-	3,280	3,280
2	เพชรบูรณ์	9,640	-	9,640	4,820	4,820	-	-	4,820	4,820
2	สุโขทัย	6,560	-	6,560	3,280	3,280	-	-	3,280	3,280
2	อุตรดิตถ์	6,560	-	6,560	3,280	3,280	-	-	3,280	3,280
3	กำแพงเพชร	6,560	-	6,560	3,280	3,280	-	-	3,280	3,280
3	ชัยนาท	6,560	-	6,560	3,280	3,280	-	-	3,280	3,280
3	นครสวรรค์	10,560	-	10,560	5,280	5,280	-	-	5,280	5,280
3	พิจิตร	6,560	-	6,560	3,280	3,280	-	-	3,280	3,280
3	อุทัยธานี	6,560	-	6,560	3,280	3,280	-	-	3,280	3,280
4	นครนายก	10,071	-	10,071	5,035	5,035	-	-	5,035	5,035
4	นนทบุรี	59,007	9,120	68,127	29,503	29,503	4,560	4,560	34,063	34,063
4	ปทุมธานี	46,880	5,000	51,880	23,440	23,440	2,500	2,500	25,940	25,940
4	พระนครศรีอยุธยา	9,640	-	9,640	4,820	4,820	-	-	4,820	4,820
4	ลพบุรี	9,640	-	9,640	4,820	4,820	-	-	4,820	4,820
4	สระบุรี	9,800	-	9,800	4,900	4,900	-	-	4,900	4,900
4	สิงห์บุรี	6,560	-	6,560	3,280	3,280	-	-	3,280	3,280
4	อ่างทอง	6,560	-	6,560	3,280	3,280	-	-	3,280	3,280
5	กาญจนบุรี	10,080	-	10,080	5,040	5,040	-	-	5,040	5,040
5	นครปฐม	12,400	-	12,400	6,200	6,200	-	-	6,200	6,200
5	ประจวบคีรีขันธ์	14,480	-	14,480	7,240	7,240	-	-	7,240	7,240
5	เพชรบุรี	9,680	-	9,680	4,840	4,840	-	-	4,840	4,840
5	ราชบุรี	11,800	-	11,800	5,900	5,900	-	-	5,900	5,900
5	สมุทรสงคราม	10,840	-	10,840	5,420	5,420	-	-	5,420	5,420
5	สมุทรสาคร	179,840	30,000	209,840	89,920	89,920	15,000	15,000	104,920	104,920
5	สุพรรณบุรี	9,960	-	9,960	4,980	4,980	-	-	4,980	4,980
6	จันทบุรี	12,840	-	12,840	6,420	6,420	-	-	6,420	6,420
6	ฉะเชิงเทรา	9,640	-	9,640	4,820	4,820	-	-	4,820	4,820
6	ชลบุรี	44,800	100	44,900	22,400	22,400	50	50	22,450	22,450
6	ตราด	6,560	-	6,560	3,280	3,280	-	-	3,280	3,280
6	ปราจีนบุรี	9,680	-	9,680	4,840	4,840	-	-	4,840	4,840
6	ระยอง	27,840	-	27,840	13,920	13,920	-	-	13,920	13,920
6	สมุทรปราการ	46,840	5,000	51,840	23,420	23,420	2,500	2,500	25,920	25,920
6	สระแก้ว	17,840	-	17,840	8,920	8,920	-	-	8,920	8,920

จำนวนวัคซีนโควิด 19 ที่ได้รับการจัดสรรและจำนวนกลุ่มเป้าหมายรายจังหวัดสะสม

ตั้งแต่วันที่ 28 กุมภาพันธ์ - 3 พฤษภาคม 2564

เขต สุขภาพที่	จังหวัด	จำนวนวัคซีนที่ได้รับจัดสรร (โดส)			จำนวนกลุ่มเป้าหมาย (คน)					
		Sinovac	AstraZeneca	รวม	Sinovac		AstraZeneca		รวม	
					เข็มที่ 1	เข็มที่ 2	เข็มที่ 1	เข็มที่ 2	เข็มที่ 1	เข็มที่ 2
7	กาฬสินธุ์	6,560	-	6,560	3,280	3,280	-	-	3,280	3,280
7	ขอนแก่น	29,840	-	29,840	14,920	14,920	-	-	14,920	14,920
7	มหาสารคาม	6,560	-	6,560	3,280	3,280	-	-	3,280	3,280
7	ร้อยเอ็ด	10,560	-	10,560	5,280	5,280	-	-	5,280	5,280
8	นครพนม	6,560	-	6,560	3,280	3,280	-	-	3,280	3,280
8	บึงกาฬ	6,560	-	6,560	3,280	3,280	-	-	3,280	3,280
8	เลย	9,840	-	9,840	4,920	4,920	-	-	4,920	4,920
8	สกลนคร	10,560	-	10,560	5,280	5,280	-	-	5,280	5,280
8	หนองคาย	9,760	-	9,760	4,880	4,880	-	-	4,880	4,880
8	หนองบัวลำภู	6,560	-	6,560	3,280	3,280	-	-	3,280	3,280
8	อุดรธานี	22,040	20	22,060	11,020	11,020	10	10	11,030	11,030
9	ชัยภูมิ	13,640	-	13,640	6,820	6,820	-	-	6,820	6,820
9	นครราชสีมา	25,040	-	25,040	12,520	12,520	-	-	12,520	12,520
9	บุรีรัมย์	22,080	-	22,080	11,040	11,040	-	-	11,040	11,040
9	สุรินทร์	10,560	-	10,560	5,280	5,280	-	-	5,280	5,280
10	มุกดาหาร	9,640	-	9,640	4,820	4,820	-	-	4,820	4,820
10	ยโสธร	6,560	-	6,560	3,280	3,280	-	-	3,280	3,280
10	ศรีสะเกษ	10,560	-	10,560	5,280	5,280	-	-	5,280	5,280
10	อำนาจเจริญ	6,560	-	6,560	3,280	3,280	-	-	3,280	3,280
10	อุบลราชธานี	18,960	-	18,960	9,480	9,480	-	-	9,480	9,480
11	กระบี่	14,760	-	14,760	7,380	7,380	-	-	7,380	7,380
11	ชุมพร	11,160	-	11,160	5,580	5,580	-	-	5,580	5,580
11	นครศรีธรรมราช	22,040	-	22,040	11,020	11,020	-	-	11,020	11,020
11	พังงา	14,640	-	14,640	7,320	7,320	-	-	7,320	7,320
11	ภูเก็ต	203,480	-	203,480	101,740	101,740	-	-	101,740	101,740
11	ระนอง	15,880	3,000	18,880	7,940	7,940	1,500	1,500	9,440	9,440
11	สุราษฎร์ธานี	64,200	-	64,200	32,100	32,100	-	-	32,100	32,100
12	ตรัง	6,560	-	6,560	3,280	3,280	-	-	3,280	3,280
12	นราธิวาส	12,840	-	12,840	6,420	6,420	-	-	6,420	6,420
12	ปัตตานี	6,560	-	6,560	3,280	3,280	-	-	3,280	3,280
12	พัทลุง	6,560	-	6,560	3,280	3,280	-	-	3,280	3,280
12	ยะลา	9,640	-	9,640	4,820	4,820	-	-	4,820	4,820
12	สงขลา	21,640	-	21,640	10,820	10,820	-	-	10,820	10,820
12	สตูล	6,560	-	6,560	3,280	3,280	-	-	3,280	3,280
13	กรุงเทพมหานคร	433,767	49,350	483,117	216,883	216,883	24,675	24,675	241,558	241,558
	รวม	1,956,657	101,590	2,058,247	978,327	978,327	50,795	50,795	1,029,122	1,029,122

จำนวนผู้รับวัคซีนโควิด 19 รายจังหวัดสะสม ตั้งแต่วันที่ 28 กุมภาพันธ์ - 3 พฤษภาคม 2564

เขต สุขภาพที่	จังหวัด	รวมผลบริการฉีดวัคซีน Sinovac และ AstraZeneca (คน)				กลุ่มเป้าหมายที่ได้รับการฉีดวัคซีน Sinovac และ AstraZeneca (คน)									
		เข็มที่ 1		เข็มที่ 2		บุคลากรการแพทย์ /สาธารณสุข และ อสม.		เจ้าหน้าที่อื่น ๆ ที่มีโอกาสสัมผัสผู้ป่วย		ผู้ที่มี อายุตั้งแต่ 60 ปีขึ้นไป		บุคคลที่มีโรค ประจำตัว		ประชาชน ในพื้นที่เสี่ยง	
		จำนวน	ร้อยละ	จำนวน	ร้อยละ	เข็มที่ 1	เข็มที่ 2	เข็มที่ 1	เข็มที่ 2	เข็มที่ 1	เข็มที่ 2	เข็มที่ 1	เข็มที่ 2	เข็มที่ 1	เข็มที่ 2
1	เชียงราย	10,144	101.2	1,611	16.1	6,980	886	1,129	679	5	-	155	5	1,875	41
1	เชียงใหม่	20,302	91.8	6,618	29.9	15,872	5,747	2,413	491	23	2	1,199	295	795	83
1	น่าน	3,852	117.4	128	3.9	3,089	118	549	10	-	-	168	-	46	-
1	พะเยา	3,259	99.4	434	13.2	2,414	364	301	-	4	1	174	6	366	63
1	แพร่	3,276	99.9	855	26.1	3,111	850	155	2	-	-	1	1	9	2
1	แม่ฮ่องสอน	3,880	101.0	1,219	31.7	2,365	1,105	1,388	113	-	-	64	-	63	1
1	ลำปาง	4,047	84.0	860	17.8	3,668	858	271	-	2	-	63	2	43	-
1	ลำพูน	3,066	93.5	727	22.2	2,516	727	276	-	2	-	71	-	201	-
2	ตาก	44,536	98.8	23,342	51.8	10,429	5,736	5,544	3,186	241	148	3,084	1,282	25,238	12,990
2	พิษณุโลก	4,900	149.4	531	16.2	4,322	531	172	-	-	-	282	-	124	-
2	เพชรบูรณ์	5,764	119.6	755	15.7	5,092	724	640	30	-	-	14	1	18	-
2	สุโขทัย	3,695	112.7	830	25.3	3,474	826	104	-	-	-	37	4	80	-
2	อุดรดิตถ์	3,069	93.6	3	0.1	3,044	3	-	-	-	-	2	-	23	-
3	กำแพงเพชร	4,522	137.9	803	24.5	4,169	786	95	2	2	-	13	-	243	15
3	ชัยนาท	2,955	90.1	111	3.4	2,253	111	695	-	-	-	3	-	4	-
3	นครสวรรค์	6,795	128.7	808	15.3	6,026	808	256	-	17	-	140	-	356	-
3	พิจิตร	4,353	132.7	852	26.0	3,826	840	93	12	-	-	258	-	176	-
3	อุทัยธานี	3,104	94.6	876	26.7	2,712	875	338	1	-	-	5	-	49	-
4	นครนายก	6,078	120.7	50	1.0	4,630	50	661	-	-	-	74	-	713	-
4	นนทบุรี	34,346	100.8	14,570	42.8	14,756	9,488	3,149	1,273	2,508	18	2,395	385	11,538	3,406
4	ปทุมธานี	23,501	90.6	5,820	22.4	10,077	3,502	433	68	672	8	1,767	457	10,552	1,785
4	พระนครศรีอยุธยา	4,818	100.0	855	17.7	3,537	715	3	-	8	-	243	27	1,027	113
4	ลพบุรี	4,735	98.2	598	12.4	4,327	545	7	1	3	-	25	5	373	47
4	สระบุรี	8,695	177.4	860	17.6	7,191	852	861	-	12	1	71	3	560	4
4	สิงห์บุรี	3,254	99.2	292	8.9	2,643	278	306	13	1	-	180	1	124	-
4	อ่างทอง	3,261	99.4	-	-	2,558	-	402	-	3	-	203	-	95	-

จำนวนผู้รับวัคซีนโควิด 19 รายจังหวัดสะสม ตั้งแต่วันที่ 28 กุมภาพันธ์ - 3 พฤษภาคม 2564

เขต สุขภาพที่	จังหวัด	รวมผลการฉีดวัคซีน Sinovac และ AstraZeneca (คน)				กลุ่มเป้าหมายที่ได้รับการฉีดวัคซีน Sinovac และ AstraZeneca (คน)									
		เข็มที่ 1		เข็มที่ 2		บุคลากรการแพทย์ /สาธารณสุข และ อสม.		เจ้าหน้าที่อื่น ๆ ที่มีโอกาสสัมผัสผู้ป่วย		ผู้ที่มี อายุตั้งแต่ 60 ปีขึ้นไป		บุคคลที่มีโรค ประจำตัว		ประชาชน ในพื้นที่เสี่ยง	
		จำนวน	ร้อยละ	จำนวน	ร้อยละ	เข็มที่ 1	เข็มที่ 2	เข็มที่ 1	เข็มที่ 2	เข็มที่ 1	เข็มที่ 2	เข็มที่ 1	เข็มที่ 2	เข็มที่ 1	เข็มที่ 2
5	กาญจนบุรี	4,784	94.9	846	16.8	3,400	814	1,083	31	2	-	33	-	266	1
5	นครปฐม	6,460	104.2	2,234	36.0	5,597	1,735	584	433	8	2	20	4	251	60
5	ประจวบคีรีขันธ์	10,355	143.0	1,453	20.1	6,298	1,302	2,062	130	22	-	586	4	1,387	17
5	เพชรบุรี	4,979	102.9	881	18.2	4,213	872	570	9	1	-	163	-	32	-
5	ราชบุรี	5,360	90.8	1,557	26.4	4,455	1,313	556	232	3	-	97	8	249	4
5	สมุทรสงคราม	5,416	99.9	1,494	27.6	2,310	1,441	1,901	7	-	-	1,203	46	2	-
5	สมุทรสาคร	121,464	115.8	45,748	43.6	8,765	7,719	4,232	3,705	6,731	112	11,358	7,055	90,378	27,157
5	สุพรรณบุรี	5,798	116.4	1,070	21.5	4,906	1,064	474	4	4	-	77	-	337	2
6	จันทบุรี	6,428	100.1	2,230	34.7	4,896	1,886	1,372	321	2	-	74	10	84	13
6	ฉะเชิงเทรา	4,820	100.0	883	18.3	4,151	883	589	-	-	-	7	-	73	-
6	ชลบุรี	27,961	124.5	11,856	52.8	20,156	10,080	3,315	1,331	61	1	1,207	47	3,222	397
6	ตราด	3,281	100.0	889	27.1	2,778	888	492	1	1	-	-	-	10	-
6	ปราจีนบุรี	4,836	99.9	474	9.8	3,941	474	660	-	-	-	40	-	195	-
6	ระยอง	14,276	102.6	8,991	64.6	6,271	5,189	4,093	1,931	64	29	623	389	3,225	1,453
6	สมุทรปราการ	28,946	111.7	15,581	60.1	13,320	8,788	4,769	3,893	2,165	22	1,382	587	7,310	2,291
6	สระแก้ว	8,963	100.5	4,700	52.7	4,025	1,521	643	65	15	3	155	117	4,125	2,994
7	กาฬสินธุ์	3,128	95.4	867	26.4	3,027	867	8	-	-	-	-	-	93	-
7	ขอนแก่น	14,379	96.4	356	2.4	12,586	261	1,231	91	3	-	189	-	370	4
7	มหาสารคาม	3,345	102.0	96	2.9	3,235	96	13	-	-	-	6	-	91	-
7	ร้อยเอ็ด	6,066	114.9	947	17.9	5,941	946	55	1	3	-	8	-	59	-
8	นครพนม	4,970	151.5	779	23.8	4,094	778	485	1	-	-	210	-	181	-
8	บึงกาฬ	3,623	110.5	806	24.6	2,938	801	545	5	-	-	51	-	89	-
8	เลย	5,123	104.1	958	19.5	4,560	848	293	19	1	1	177	11	92	79
8	สกลนคร	7,932	150.2	945	17.9	7,388	934	41	3	4	-	311	-	188	8
8	หนองคาย	5,006	102.6	2,259	46.3	4,099	1,754	892	503	3	1	7	1	5	-
8	หนองบัวลำภู	3,586	109.3	841	25.6	2,838	828	364	1	5	1	168	4	211	7
8	อุดรธานี	13,539	122.7	1,079	9.8	11,752	1,077	913	1	40	1	394	-	440	-

จำนวนผู้รับวัคซีนโควิด 19 รายจังหวัดสะสม ตั้งแต่วันที่ 28 กุมภาพันธ์ - 3 พฤษภาคม 2564

เขต สุขภาพที่	จังหวัด	รวมผลบริการฉีดวัคซีน Sinovac และ AstraZeneca (คน)				กลุ่มเป้าหมายที่ได้รับการฉีดวัคซีน Sinovac และ AstraZeneca (คน)									
		เข็มที่ 1		เข็มที่ 2		บุคลากรการแพทย์ /สาธารณสุข และ อสม.		เจ้าหน้าที่อื่น ๆ ที่มีโอกาสสัมผัสผู้ป่วย		ผู้ที่มี อายุตั้งแต่ 60 ปีขึ้นไป		บุคคลที่มีโรค ประจำตัว		ประชาชน ในพื้นที่เสี่ยง	
		จำนวน	ร้อยละ	จำนวน	ร้อยละ	เข็มที่ 1	เข็มที่ 2	เข็มที่ 1	เข็มที่ 2	เข็มที่ 1	เข็มที่ 2	เข็มที่ 1	เข็มที่ 2	เข็มที่ 1	เข็มที่ 2
9	ชัยภูมิ	9,981	146.3	748	11.0	7,623	747	1,528	1	8	-	214	-	608	-
9	นครราชสีมา	23,534	188.0	919	7.3	16,312	919	2,426	-	37	-	228	-	4,531	-
9	บุรีรัมย์	12,032	109.0	903	8.2	8,732	902	1,550	-	139	-	145	-	1,466	1
9	สุรินทร์	8,139	154.1	947	17.9	7,057	936	534	8	6	1	207	2	335	-
10	มุกดาหาร	4,844	100.5	2,438	50.6	3,364	1,932	859	394	9	4	240	36	372	72
10	ยโสธร	3,590	109.5	795	24.2	3,178	775	230	-	4	3	2	-	176	17
10	ศรีสะเกษ	5,280	100.0	14	0.3	4,990	14	115	-	-	-	1	-	174	-
10	อำนาจเจริญ	3,279	100.0	128	3.9	2,799	127	442	1	-	-	25	-	13	-
10	อุบลราชธานี	11,299	119.2	188	2.0	10,171	173	284	1	4	-	51	-	789	14
11	กระบี่	9,232	125.1	3,075	41.7	3,817	2,299	218	129	9	5	161	122	5,027	520
11	ชุมพร	4,837	86.7	838	15.0	4,121	703	250	134	2	-	72	-	392	1
11	นครศรีธรรมราช	10,862	98.6	123	1.1	8,994	123	432	-	6	-	118	-	1,312	-
11	พังงา	7,432	101.5	4,833	66.0	3,134	1,566	994	468	4	3	426	289	2,874	2,507
11	ภูเก็ต	95,818	94.2	91,998	90.4	6,776	5,610	11,778	11,449	128	118	5,077	4,951	72,059	69,870
11	ระนอง	8,674	91.9	2,707	28.7	3,047	2,040	2,654	661	6	-	682	2	2,285	4
11	สุราษฎร์ธานี	33,069	103.0	25,536	79.6	8,212	1,801	2,408	2,230	23	21	2,072	1,991	20,354	19,493
12	ตรัง	5,488	167.3	741	22.6	4,656	704	342	2	5	-	167	3	318	32
12	นราธิวาส	6,983	108.8	1,278	19.9	5,143	1,101	1,671	176	-	-	13	-	156	1
12	ปัตตานี	3,287	100.2	823	25.1	2,812	823	292	-	-	-	142	-	41	-
12	พัทลุง	3,279	100.0	887	27.0	3,235	881	37	1	-	-	-	-	7	5
12	ยะลา	5,079	105.4	904	18.8	4,138	777	370	127	9	-	66	-	496	-
12	สงขลา	12,835	118.6	4,708	43.5	10,527	3,493	2,148	1,205	-	-	9	3	151	7
12	สตูล	3,278	99.9	896	27.3	2,721	886	233	9	-	-	128	-	196	1
13	กรุงเทพมหานคร	254,909	105.5	70,891	29.3	136,442	44,446	53,766	7,922	13,134	87	9,358	4,025	42,209	14,411
	รวม	1,106,071	107.5	392,546	38.1	569,022	166,262	138,037	43,517	26,174	593	48,841	22,181	323,997	159,993