สาเหตุ

1 เกิดจากการกินเนื้อหมู เลือดหมู เครื่องในหมู ผลิตภัณฑ์จากหมูดิบ หรือสุกๆ ดิบๆ

2 ร่างกายมีบาดแผล และไปสัมผัสหมู ที่มีเชื้อสเตร็พโตค็อกคัส ซูอิส

อาการ

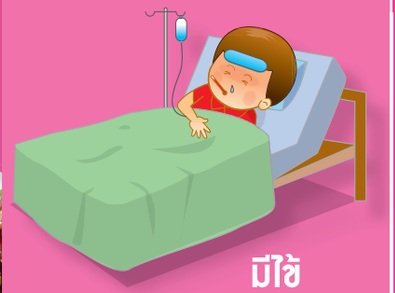

มีไข้

ปวดกล้ามเนื้อ

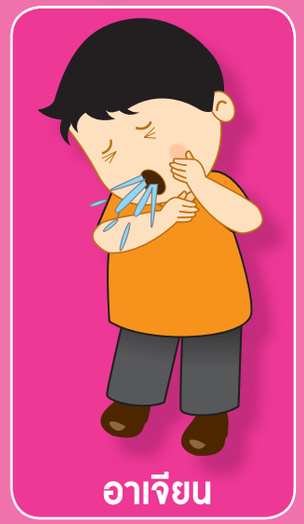

อาเจียน

ประสาทหูอักเสบ จนหูหนวกถาวร

ในรายที่มีอาการรุนแรง อาจเสียชีวิต

การป้องกัน

ไม่รับประทานอาหารจากเนื้อ เลือด เครื่องใน หรือผลิตภัณฑ์จากหมูดิบหรือสุกๆ ดิบๆ

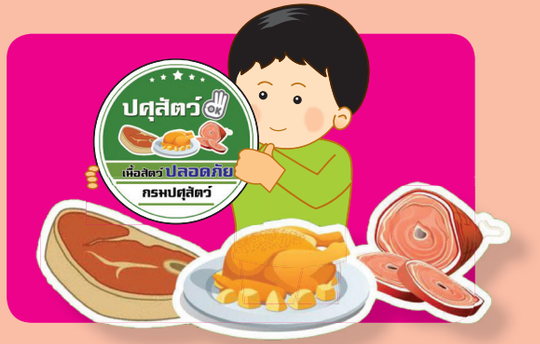

เลือกซื้อเนื้อ เลือด เครื่องใน หรือผลิตภัณฑ์หมูจากแหล่งที่เชื่อถือได้

เมื่อมีแผลที่มือห้ามสัมผัสเนื้อ เลือด เครื่องใน หรือผลิตภัณฑ์จากหมูโดยตรง

การป้องกัน

หลังสัมผัสเนื้อหมูให้ล้างมือด้วยน้ำสบู่
และน้ำสะอาดทุกครั้ง

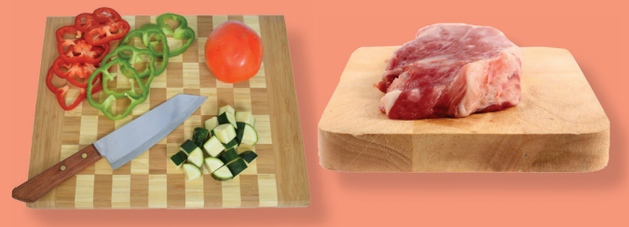

ไม่ใช้เขียงและมีดกับเนื้อหมูดิบ
และอาหารปรุงสุกร่วมกัน

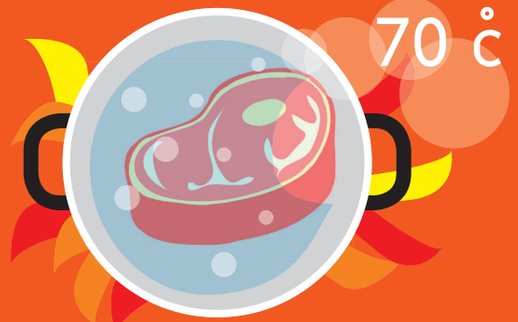

ในการปรุงเนื้อหมูให้ใช้น้ำต้มเดือด หรือใช้
ความร้อนอย่างน้อยที่ 70 องศาเซลเซียส
10 นาที หรือสังเกตเนื้อหมูที่ปรุงว่า
ปราศจากสีแดง

การแนะนำผู้ป่วย

หากมีอาการ

มีไข้สูง ปวดเมื่อยกล้ามเนื้อ ร่วมกับประวัติ
เลี้ยงหมู ชำแหละหมู หรือสัมผัสเนื้อหมู
มือเปล่า หรือรับประทานเนื้อ เลือด เครื่องใน
หรือผลิตภัณฑ์จากหมูดิบ หรือสุกๆ ดิบๆ

ให้รีบไปพบแพทย์ภายใน 3 วัน

Google play

Available on the App Store

DDC 1422
สายด่วนกรมควบคุมโรค

www.ddc.moph.go.th

กรมควบคุมโรค
Department of Disease Control

กินหมูดิบเสี่ยง ไข้หูดับ