ลักษณะทางระบาดวิทยา
ของผู้เสียชีวิตโรคโควิด 19 ประเทศไทย

กรมควบคุมโรค
Department of Disease Control

ระหว่างวันที่ 1 มกราคม–9 เมษายน 2565

ผู้เสียชีวิต จำนวน 4,277 ราย

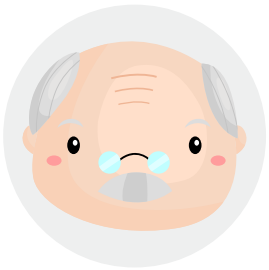

อายุเฉลี่ย 73 ปี

- ต่ำสุด 1 เดือน
- สูงสุด 107 ปี

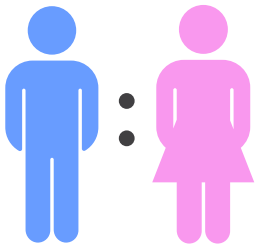

อัตราส่วน
เพศชายต่อเพศหญิง
เท่ากับ 1.2 : 1

ประวัติการรับวัคซีน

• ไม่ได้รับวัคซีน	2,253	ราย
• รับวัคซีน 1 เข็ม	295	ราย
• รับวัคซีน 2 เข็ม	1,256	ราย
• รับวัคซีน 3 เข็ม	190	ราย
• ไม่มีข้อมูล	238	ราย

ประวัติทางสุขภาพ

มีโรคประจำตัว
3,730 ราย

X

ปฏิเสธโรคประจำตัว
190 ราย

ไม่ระบุ
357 ราย

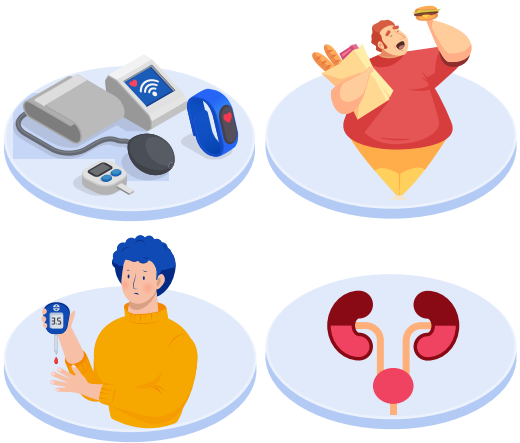

มีโรคประจำตัว 3,730 ราย (ร้อยละ 87.21)

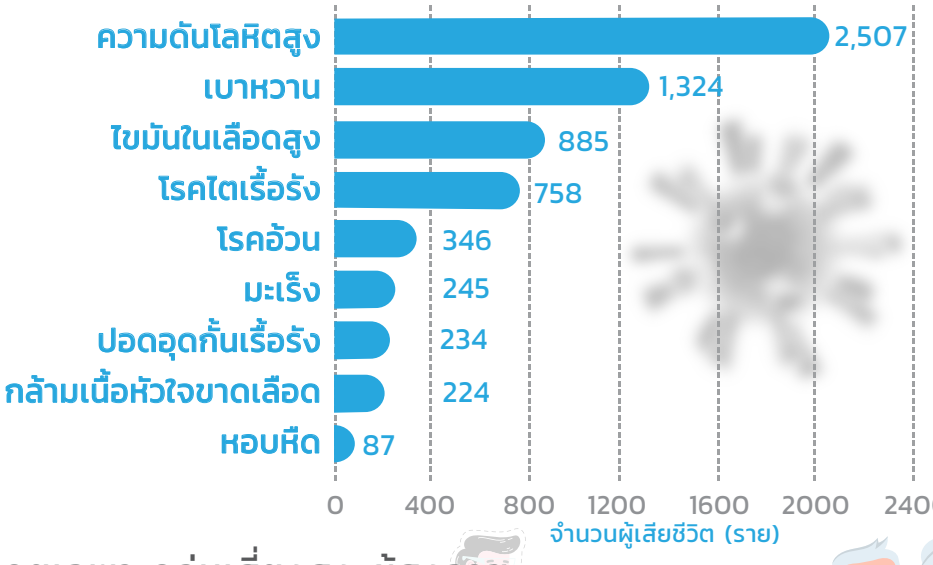

การป้องกัน

ประชาชนโดยเฉพาะ 7 กลุ่มเสี่ยง โดยเฉพาะกลุ่มเสี่ยงสูง ผู้สูงอายุ ผู้มีโรคประจำตัว 7 กลุ่มโรค รวมถึงหญิงตั้งครรภ์ ยังจำเป็นต้องฉีดวัคซีน 2 เข็มแรก หรือหากฉีดครบแล้วนาน 3-6 เดือน ควรได้รับเข็มกระตุ้น

ข้อมูลจาก : ทะเบียนผู้เสียชีวิต กรมควบคุมโรค

จัดทำ : 12 เม.ย. 2565