กรมควบคุมโรค
Department of Disease Control

DDC WATCH
จับตาโรคและภัยสุขภาพ

การป้องกันความรุนแรงในผู้หญิง

5 ปีที่ผ่านมา (ปี 2557-2561)
ผู้เสียชีวิตจากการถูกทำร้าย
เฉลี่ย 1,881 คน/ปี

บาดเจ็บรุนแรงจากการถูกทำร้าย
10,354 คน/ปี

อาชีพผู้ใช้แรงงาน
พบสูงสุด 7,945 คน/ปี

ผู้หญิง 1 ใน 3 คน
(ทั่วโลก)

ผู้หญิง 1 ใน 6 คน
(ประเทศไทย)

ถูกกระทำความรุนแรงจากคู่ชีวิต

ปัจจัยเสี่ยง 4 ด้าน

- เคยอยู่ในครอบครัวที่ใช้ความรุนแรง
- แต่งงานหรือมีบุตรขณะอายุน้อย
- ติดการพนัน มีหนี้สิน
- ความสัมพันธ์ระหว่างครอบครัวและชุมชนน้อย

"ผู้ชายไม่ทำร้ายผู้หญิง
ชายหญิงเท่าเทียม"

ปี 2561
ผู้หญิงถูกกระทำความรุนแรง
13,248 คน

เสียชีวิตจากการถูกทำร้าย
214 คน

เอกสารแจกฟรี
ปีที่ 7 ฉบับที่ 2 มีนาคม 2563

สถานการณ์การใช้ความรุนแรงในผู้หญิง

- การถูกทำร้ายเป็นสาเหตุการป่วยอันดับที่ 7 ของการบาดเจ็บจากภายนอก
- เพศหญิงมีอัตราการป่วยอันดับที่ 10 ของการป่วยด้วยสาเหตุภายนอก*
- ส่วนใหญ่ถูกทำร้ายด้วยกำลังกาย ร้อยละ 43.09
- สถานที่เกิดเหตุที่พบมากที่สุด คือ บ้านและบริเวณบ้าน ร้อยละ 47.27

ที่มา: *สรุปรายงานการป่วย กองยุทธศาสตร์และแผนงาน สำนักงานปลัดกระทรวงสาธารณสุข, 2561

ร้อยละการบาดเจ็บรุนแรงจากการถูกทำร้ายในเพศหญิง จำแนกตามวิธีที่ถูกทำร้าย ปี พ.ศ. 2561**

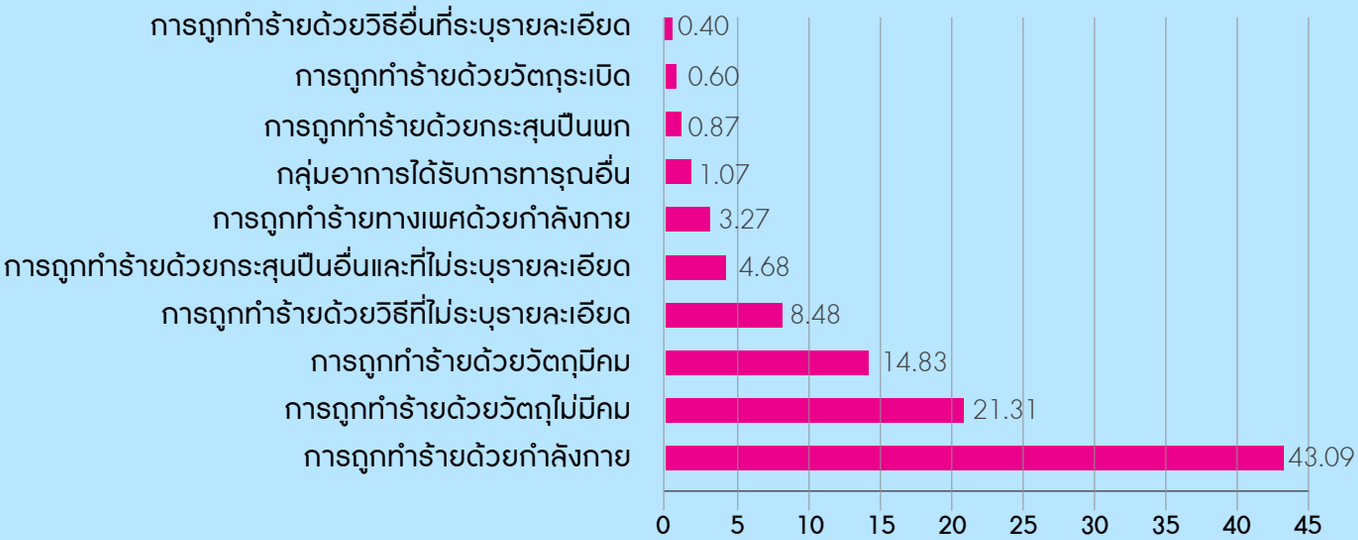

ที่มา: ข้อมูลเฝ้าระวังการบาดเจ็บ กองระบาดวิทยา กรมควบคุมโรค 2561 ข้อมูล ณ วันที่ 25 กุมภาพันธ์ 2563

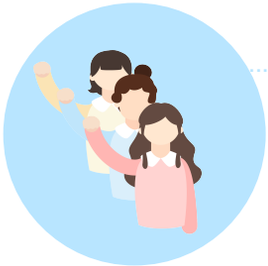

บริการศูนย์พึ่งได้

- ผู้หญิงที่ถูกกระทำความรุนแรงมารับบริการที่ศูนย์พึ่งได้ เฉลี่ยวันละ 36 คน
- มากกว่าครึ่งถูกกระทำความรุนแรงทางร่างกาย โดยคู่สมรส/แฟน ร้อยละ 57.98
- สาเหตุจากความสัมพันธ์ในครอบครัว เช่น หึงหวง นอกใจ และทะเลาะวิวาท ร้อยละ 37.89

ที่มา: ข้อมูลสถิติผู้ที่ถูกกระทำความรุนแรงที่มารับบริการศูนย์พึ่งได้ ปีงบประมาณ 2561 ข้อมูล ณ วันที่ 23 พฤศจิกายน 2561

สาเหตุการกระทำความรุนแรง ปี 2561

ที่มา: ข้อมูลสถิติผู้ที่ถูกกระทำความรุนแรงที่มารับบริการศูนย์พึ่งได้ ปีงบประมาณ2561
ข้อมูล ณ วันที่ 23 พฤศจิกายน 2561

ร้อยละ:สาเหตุการกระทำความรุนแรง

- จากสัมพันธภาพในครอบครัว **37.89**
- จากสภาพแวดล้อม **23.30**
- จากการใช้สารกระตุ้น **22.93**
- ปัญหาสุขภาพจิต **7.98**
- ปัญหาเศรษฐกิจ **4.92**
- อื่น ๆ เช่น ขาดทักษะการเลี้ยงดู ควบคุมอารมณ์ไม่ได้ **2.61**
- ปัญหาสุขภาพกาย **0.38**

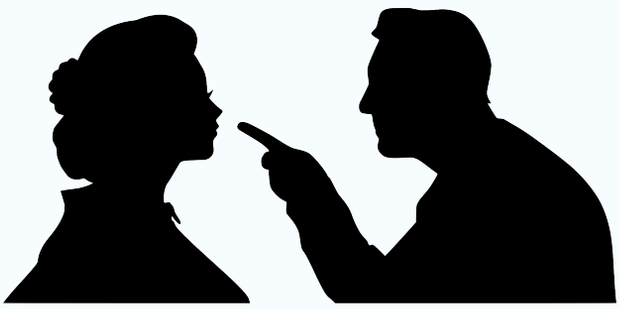

ปัจจัยเสี่ยง 4 ด้าน

1 ด้านบุคคล

- เคยอยู่ในครอบครัวที่ใช้ความรุนแรง
- มีประวัติถูกกระทำความรุนแรง
- มีปัญหาสุขภาพจิตหรือสุขภาพกาย

2 ด้านพฤติกรรม

- ติดการพนัน มีหนี้สิน
- อารมณ์ร้อน โมโห ฉุนเฉียว หงุดหงิดง่าย
- ดื่มเครื่องดื่มแอลกอฮอล์หรือใช้สารเสพติด

3 ด้านความสัมพันธ์

- มีความขัดแย้งภายในครอบครัว
- มีทัศนคติเพศชายเป็นใหญ่มีอำนาจเหนือกว่าทั้งด้านพละกำลัง การศึกษา รายได้
- แต่งงานหรือมีบุตรตอนอายุน้อย

4 ด้านชุมชน

- ความสัมพันธ์ระหว่างครอบครัวและชุมชนน้อย
- มีเหตุทะเลาะวิวาทระหว่างคนในชุมชน
- เป็นชุมชนแออัด มีอัตราการว่างงานสูง

ร่วมกันทำป้องกันได้

ผู้กระทำความรุนแรงและบุคคลในครอบครัว

- ไม่ดื่มเครื่องดื่มที่มีแอลกอฮอล์ และเข้ารับการบำบัดกรณีติดแอลกอฮอล์
- สร้างความเข้าใจ ความสัมพันธ์ที่ดี และลดความขัดแย้งภายในครอบครัว
- เข้าร่วมกิจกรรมของชุมชน สร้างเครือข่ายและความสัมพันธ์ระหว่างครอบครัวและชุมชน

ชุมชนและองค์กรปกครองส่วนท้องถิ่น

- เสริมสร้างความเข้มแข็งของกลุ่มเพื่อน ครอบครัว ชุมชน ท้องถิ่น ให้มีการสื่อสารเพื่อช่วยเหลือสนับสนุนซึ่งกันและกัน
- ส่งเสริมและสนับสนุนชุมชนในการเฝ้าระวังปัญหาความรุนแรงที่เกิดขึ้น
- ผู้นำทางสังคมทุกระดับควรเป็นแบบอย่างที่ดีในการไม่สร้าง ไม่สนับสนุน และไม่ปกป้องผู้ใช้ความรุนแรงในครอบครัวทุกรูปแบบ
- ควบคุมให้การดื่มแอลกอฮอล์สอดคล้องกับพระราชบัญญัติควบคุมเครื่องดื่มแอลกอฮอล์ โดยเน้นมาตรการห้ามขายหรือให้เครื่องดื่มแอลกอฮอล์แก่เยาวชนอายุต่ำกว่า 20 ปี อย่างเด็ดขาด และในช่วงเทศกาล

เจ้าหน้าที่และบุคลากรที่เกี่ยวข้อง

- มีระบบให้คำปรึกษาก่อนเริ่มชีวิตคู่ เน้นการป้องกันและเฝ้าระวังก่อนเกิดปัญหา
- หน่วยงานภาครัฐ ท้องถิ่น และเอกชน มีศูนย์ให้คำปรึกษาแก่บุคคลในครอบครัว ผู้ที่ต้องการความช่วยเหลือ และแบ่งเบาภาระการเลี้ยงดูบุตร
- ส่งเสริมทักษะฝีมือแรงงานและแหล่งเงินทุนแก่สตรีที่มีการศึกษาน้อย เพื่อเป็นทางเลือกให้สามารถพึ่งตนเองและมีอาชีพเลี้ยงตนเองได้

สายด่วนกรมควบคุมโรค 1422

DDC WATCH
ACCESS ONLINE QR CODE

ที่ปรึกษา	อัษฎางค์ รวยอาจิณ วลัยรัตน์ ไชยฟู
ผู้เขียน	นิพา ศรีช้าง จุฬาลักษณ์ จันทรเสนา กองโรคป้องกันการบาดเจ็บ กรมควบคุมโรค
กองบรรณาธิการ	อรัฐา รังผึ้ง บริมาศ ศักดิ์ศิริสัมพันธ์ ณฐวดี ศรีวรรณยศ
ออกแบบ	ดนยา สุเวทเวทิน ประมวล ทุมพงษ์
จำนวน	1,000 ฉบับ
จัดทำโดย	กองระบาดวิทยา กรมควบคุมโรค อาคาร 10 ชั้น 3 กรมควบคุมโรค กระทรวงสาธารณสุข ตำบลตลาดขวัญ อำเภอเมือง จังหวัดนนทบุรี 11000 โทรศัพท์ 0 2590 3805

เผยแพร่ทางเว็บไซต์กองระบาดวิทยา : https://ddc.moph.go.th/doe กองระบาดวิทยา กรมควบคุมโรค