



สรุปสถานการณ์ให้บริการฉีดวัคซีนโควิด 19

ประจำวันศุกร์ที่ 2 เมษายน 2564
(ข้อมูล ณ วันที่ 1 เมษายน 2564 เวลา 18.00 น.)



สรุปการจัดสรรวัคซีนโควิด 19 ให้หน่วยบริการ ตั้งแต่วันที่ 28 กุมภาพันธ์ - 1 เมษายน 2564

Sinovac

จำนวนวัคซีนทั้งหมดที่ได้จัดสรรจำนวน 322,040 โดส

เพิ่มเติม 7 จังหวัด

• จังหวัดสมุทรสาคร	20,000	โดส
• จังหวัดชลบุรี	20,000	โดส
• จังหวัดจันทบุรี	5,000	โดส
• จังหวัดแม่ฮ่องสอน	2,400	โดส
• จังหวัดตาก	1,000	โดส
• จังหวัดกระบี่	600	โดส
• จังหวัดกรุงเทพมหานคร	320	โดส

AstraZeneca

จำนวนวัคซีนทั้งหมดที่ได้จัดสรรจำนวน 85,880 โดส



จำนวนการได้รับวัคซีนโควิด 19 ของประเทศไทย

 จำนวนการได้รับวัคซีนในวันที่ 1 เมษายน 2564 รวม 12,899 โดส

 จำนวนผู้ได้รับวัคซีน เข็มที่ 1 8,740 ราย

 จำนวนผู้ได้รับวัคซีน เข็มที่ 2 4,159 ราย

 จำนวนการได้รับวัคซีนสะสม (28 กุมภาพันธ์ – 1 เมษายน 2564) รวม 204,642 โดส

 จำนวนผู้ได้รับวัคซีน เข็มที่ 1 167,235 ราย

 จำนวนผู้ได้รับวัคซีน เข็มที่ 2 37,407 ราย

ที่มา : ฐานข้อมูล MOPH Immunization Center

สรุปจำนวนผู้มีอาการไม่พึงประสงค์จากการให้บริการฉีดวัคซีนโควิด 19 ตั้งแต่วันที่ 28 กุมภาพันธ์ – 1 เมษายน 2564

ช่วงเวลา	จำนวนผู้มีอาการไม่พึงประสงค์รุนแรง ที่ได้รับการยืนยันจากคณะผู้เชี่ยวชาญ*
วันที่ 1 เมษายน 2564	0
สะสมตั้งแต่วันที่ 28 กุมภาพันธ์ 2564	4

* คณะผู้เชี่ยวชาญพิจารณาอาการภายหลังได้รับการสร้างเสริมภูมิคุ้มกันโรค กองระบาดวิทยา กรมควบคุมโรค

** ส่วนใหญ่มีผื่นคัน หน้าบวม แ่นหน้าอก ภายใน 30 นาทีหลังฉีด เมื่อได้รับการรักษา ทุกรายหายดี และกลับบ้านได้



จำนวนผู้ที่ได้รับวัคซีนโควิด 19 ในวันที่ 1 เมษายน 2564

เขต สุขภาพ พื้นที่	จังหวัด	กลุ่มเป้าหมายที่ได้รับการฉีดวัคซีน Sinovac และ AstraZeneca (คน)											
		รวม		บุคลากรการแพทย์ /สาธารณสุข และ อสม.		เจ้าหน้าที่อื่น ๆ ที่มีโอกาส สัมผัสผู้ป่วย		ผู้ที่มีอายุ ตั้งแต่ 60 ปี ขึ้นไป		บุคคล ที่มีโรค ประจำตัว		ประชาชน ใน พื้นที่เสี่ยง	
		เข็มที่ 1	เข็มที่ 2	เข็มที่ 1	เข็มที่ 2	เข็มที่ 1	เข็มที่ 2	เข็มที่ 1	เข็มที่ 2	เข็มที่ 1	เข็มที่ 2	เข็มที่ 1	เข็มที่ 2
1	เชียงใหม่	-	198	-	198	-	-	-	-	-	-	-	-
2	ตาก	20	344	-	303	20	41	-	-	-	-	-	-
4	นนทบุรี	435	213	104	209	9	-	169	-	22	-	131	4
4	ปทุมธานี	202	116	119	6	-	-	35	-	2	23	46	87
5	นครปฐม	-	54	-	38	-	16	-	-	-	-	-	-
5	ราชบุรี	-	27	-	23	-	4	-	-	-	-	-	-
5	สมุทรสงคราม	-	25	-	25	-	-	-	-	-	-	-	-
5	สมุทรสาคร	799	2,148	17	193	6	320	405	-	95	301	276	1,334
6	ชลบุรี	534	6	498	6	21	-	-	-	-	-	15	-
6	สมุทรปราการ	573	514	-	4	511	526	2	66	-	3	-	15
11	กระบี่	57	-	19	-	11	-	-	-	7	-	20	-
11	ภูเก็ต	1,992	6	718	6	190	-	-	-	137	-	947	-
11	สุราษฎร์ธานี	-	1	41	-	1	12	-	29	-	-	-	-
13	กรุงเทพมหานคร	4,129	467	806	214	140	130	1,776	-	240	20	1,167	103
	รวม	8,740	4,159	2,276	1,744	923	542	2,451	-	503	347	2,587	1,526



จำนวนวัคซีนโควิด 19 ที่ได้รับการจัดสรรและกลุ่มเป้าหมายรายจังหวัด
สะสมตั้งแต่วันที่ 28 กุมภาพันธ์ – 1 เมษายน 2564

เขต สุขภาพ พื้นที่	จังหวัด	จำนวนวัคซีนที่ได้รับ (โดส)			จำนวนกลุ่มเป้าหมาย (คน)					
		Sinovac	AstraZeneca	รวม	Sinovac		AstraZeneca		รวม	
					เข็มที่ 1	เข็มที่ 2	เข็มที่ 1	เข็มที่ 2	เข็มที่ 1	เข็มที่ 2
1	เชียงใหม่	3,520	-	3,520	1,760	1,760	-	-	1,760	1,760
1	แม่ฮ่องสอน	2,400	-	2,400	1,200	1,200	-	-	1,200	1,200
2	ตาก	6,000	-	6,000	3,000	3,000	-	-	3,000	3,000
4	นนทบุรี	7,979	6,800	14,779	3,989	3,989	3,400	3,400	7,389	7,389
4	ปทุมธานี	8,000	5,000	13,000	4,000	4,000	2,500	2,500	6,500	6,500
5	นครปฐม	3,560	-	3,560	1,780	1,780	-	-	1,780	1,780
5	ราชบุรี	2,520	-	2,520	1,260	1,260	-	-	1,260	1,260
5	สมุทรสงคราม	2,000	-	2,000	1,000	1,000	-	-	1,000	1,000
5	สมุทรสาคร	120,000	30,000	150,000	60,000	60,000	15,000	15,000	75,000	75,000
6	จันทบุรี	5,000	-	5,000	2,500	2,500	-	-	2,500	2,500
6	ชลบุรี	24,720	-	24,720	12,360	12,360	-	-	12,360	12,360
6	สมุทรปราการ	9,000	5,000	14,000	4,500	4,500	2,500	2,500	7,000	7,000
11	กระบี่	600	-	600	300	300	-	-	300	300
11	ภูเก็ต	54,000	-	54,000	27,000	27,000	-	-	27,000	27,000
11	สุราษฎร์ธานี	2,520	-	2,520	1,260	1,260	-	-	1,260	1,260
13	กรุงเทพมหานคร	70,221	39,080	109,301	35,110	35,110	19,540	19,540	54,650	54,650
	รวม	322,040	85,880	407,920	161,019	161,019	42,940	42,940	203,959	203,959



จำนวนผู้รับวัคซีนโควิด 19 รายจังหวัด

สะสมตั้งแต่วันที่ 28 กุมภาพันธ์ – 1 เมษายน 2564

เขต สุขภาพ ที่	จังหวัด	รวมผลบริการฉีดวัคซีน Sinovac และ AstraZeneca (คน)				กลุ่มเป้าหมายที่ได้รับการฉีดวัคซีน Sinovac และ AstraZeneca (คน)									
		เข็มที่ 1		เข็มที่ 2		บุคลากรการแพทย์ /สาธารณสุข และ อสม.		เจ้าหน้าที่อื่น ๆ ที่มีโอกาสสัมผัสผู้ป่วย		ผู้ที่มี อายุตั้งแต่ 60 ปีขึ้นไป		บุคคลที่มีโรค ประจำตัว		ประชาชน ในพื้นที่เสี่ยง	
		จำนวน	ร้อยละ	จำนวน	ร้อยละ	เข็มที่ 1	เข็มที่ 2	เข็มที่ 1	เข็มที่ 2	เข็มที่ 1	เข็มที่ 2	เข็มที่ 1	เข็มที่ 2	เข็มที่ 1	เข็มที่ 2
1	เชียงใหม่	1,760	100.0	1,426	81.0	1,581	1,250	179	176	-	-	-	-	-	-
2	ตาก	2,520	84.0	1,998	66.6	2,027	1,604	493	393	-	-	-	-	-	1
4	นนทบุรี	8,316	112.5	2,722	36.8	4,966	2,636	108	33	1,167	1	503	1	1,572	51
4	ปทุมธานี	5,905	90.8	2,406	37.0	2,839	1,590	86	66	104	-	177	96	2,699	654
5	นครปฐม	1,786	100.3	1,748	98.2	1,288	1,264	432	425	-	-	1	1	65	58
5	ราชบุรี	1,206	95.7	1,191	94.5	1,117	1,104	81	79	1	1	6	6	1	1
5	สมุทรสงคราม	997	99.7	999	99.9	997	999	-	-	-	-	-	-	-	-
5	สมุทรสาคร	58,413	77.9	12,825	17.1	8,024	6,484	3,503	1,895	7,677	4	6,366	929	32,843	3,513
6	ชลบุรี	2,897	23.4	2,345	19.0	2,762	2,249	85	61	-	-	30	30	20	5
6	สมุทรปราการ	6,314	90.2	2,679	38.3	3,184	2,601	1,379	26	1,356	-	61	41	334	11
11	กระบี่	57	19.0	-	-	19	-	11	-	-	-	7	-	20	-
11	ภูเก็ต	3,997	14.8	1,951	7.2	2,317	1,558	591	388	-	-	138	1	951	4
13	กรุงเทพมหานคร	71,807	131.4	3,886	7.1	40,750	3,283	7,617	377	6,908	2	5,150	99	11,382	125
	รวม	167,235	82.0	37,407	18.3	72,749	27,490	14,943	4,278	17,213	8	12,441	1,206	49,889	4,425



สรุปจำนวนวัคซีนที่ให้บริการแยกตามบริษัทผู้ผลิตวัคซีน รายจังหวัด

สะสมตั้งแต่วันที่ 28 กุมภาพันธ์ - 1 เมษายน 2564

เขต สภาพที่	จังหวัด	กลุ่มเป้าหมายที่ได้รับการฉีดวัคซีน เข็มที่ 1						กลุ่มเป้าหมายที่ได้รับการฉีดวัคซีน เข็มที่ 2					
		รวม		Sinovac		AstraZeneca		รวม		Sinovac		AstraZeneca	
		จำนวน	ร้อยละ	จำนวน	ร้อยละ	จำนวน	ร้อยละ	จำนวน	ร้อยละ	จำนวน	ร้อยละ	จำนวน	ร้อยละ
1	เชียงใหม่	1,760	100.0	1,760	100.0	-	-	1,426	81.0	1,426	81.0	-	-
2	ตาก	2,520	84.0	2,520	84.0	-	-	1,998	66.6	1,998	66.6	-	-
4	นนทบุรี	8,316	112.5	5,385	135.0	2,931	86.2	2,722	36.8	2,719	68.2	3	0.1
4	ปทุมธานี	5,905	90.8	3,859	96.5	2,046	81.8	2,406	37.0	2,406	60.2	-	-
5	นครปฐม	1,786	100.3	1,786	100.3	-	-	1,748	98.2	1,748	98.2	-	-
5	ราชบุรี	1,206	95.7	1,206	95.7	-	-	1,191	94.5	1,191	94.5	-	-
5	สมุทรสงคราม	997	99.7	997	99.7	-	-	999	99.9	999	99.9	-	-
5	สมุทรสาคร	58,413	77.9	47,977	80.0	10,436	69.6	12,825	17.1	12,824	21.4	1	0.0
6	ชลบุรี	2,897	23.4	2,897	23.4	-	-	2,345	19.0	2,345	19.0	-	-
6	สมุทรปราการ	6,314	90.2	4,455	99.0	1,859	74.4	2,679	38.3	2,679	59.5	-	-
11	กระบี่	57	19.0	57	19.0	-	-	-	-	-	-	-	-
11	ภูเก็ต	3,997	14.8	3,997	14.8	-	-	1,951	7.2	1,951	7.2	-	-
11	สุราษฎร์ธานี	1,260	100.0	1,260	100.0	-	-	1,231	97.7	1,231	97.7	-	-
13	กรุงเทพมหานคร	71,807	131.4	57,029	162.4	14,778	75.6	3,886	7.1	3,885	11.1	1	0.0
	รวม	167,235	82.0	135,185	84.0	32,050	74.6	37,407	18.3	37,402	23.2	5	0.0

หมายเหตุ : ร้อยละ จากจำนวนวัคซีนที่ได้รับจัดสรรแต่ละชนิดวัคซีน

ข้อมูล ณ วันที่ 1 เมษายน 2564 เวลา 18.00 น.

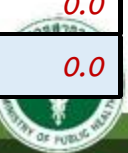

ร้อยละการได้รับวัคซีนโควิด 19 เปรียบเทียบกับจำนวนประชากรเป้าหมายในระยะปัจจุบัน

สะสมตั้งแต่วันที่ 28 กุมภาพันธ์ – 1 เมษายน 2564

ร้อยละ

จำนวน (คน)

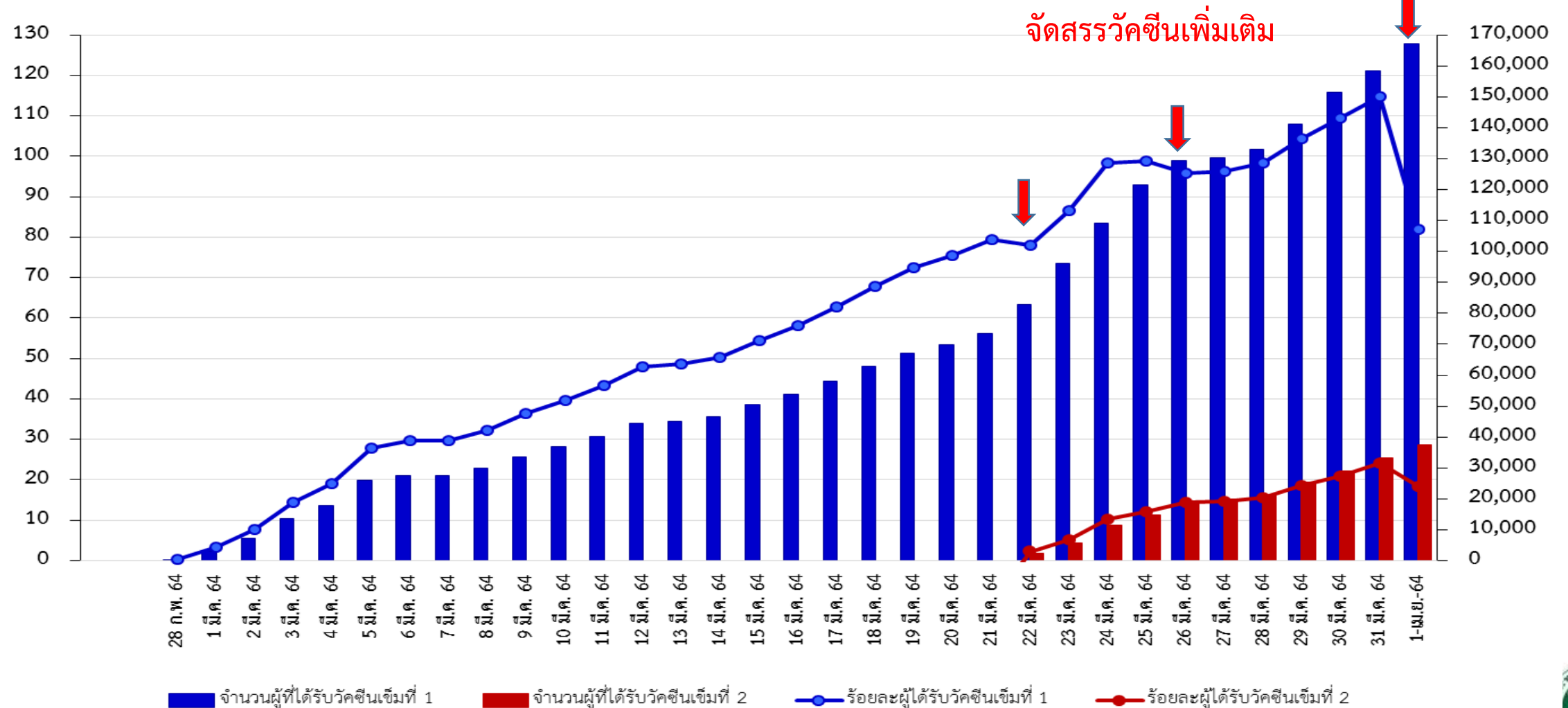

ร้อยละการได้รับวัคซีนโควิด 19 เปรียบเทียบกับจำนวนประชากรเป้าหมายในระยะปัจจุบัน แยกรายจังหวัด สะสมตั้งแต่วันที่ 28 กุมภาพันธ์ – 1 เมษายน 2564

ร้อยละ

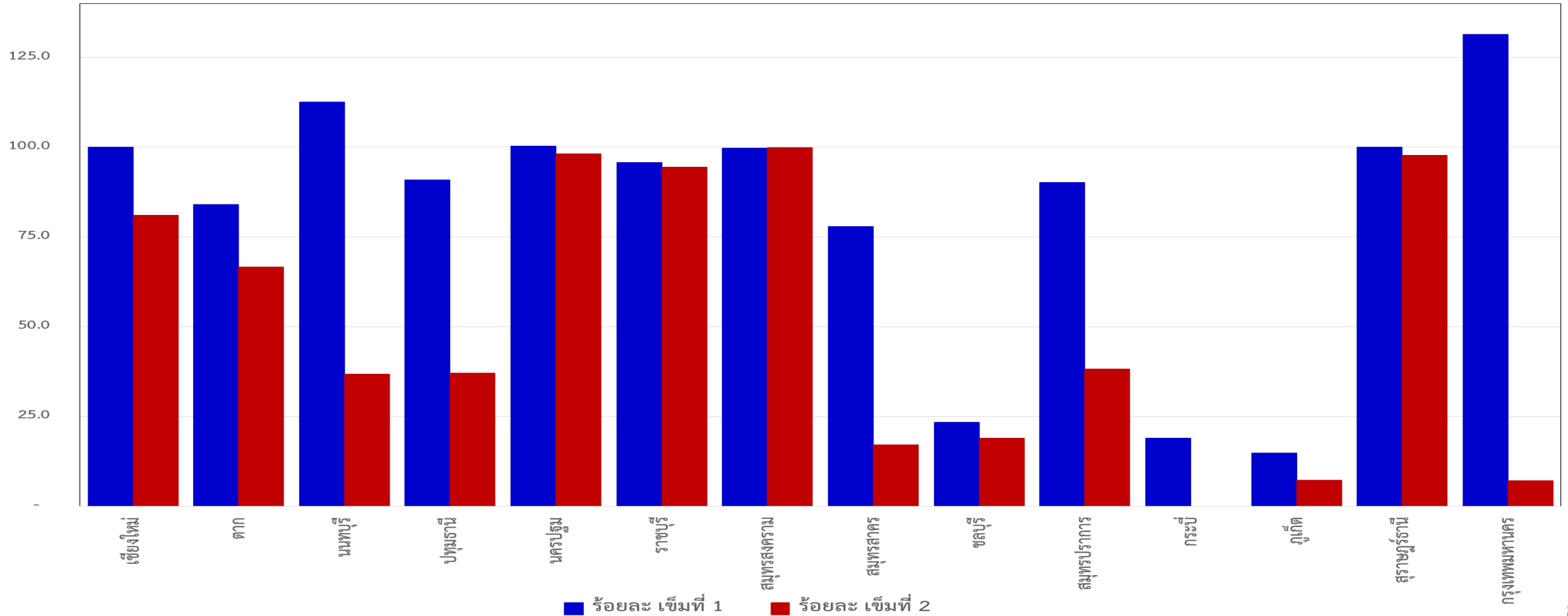

ร้อยละการได้รับวัคซีนโควิด 19 เปรียบเทียบกับจำนวนประชากรเป้าหมายในระยะปัจจุบัน แยกรายเขตสุขภาพ สะสมตั้งแต่วันที่ 28 กุมภาพันธ์ – 1 เมษายน 2564

ร้อยละ

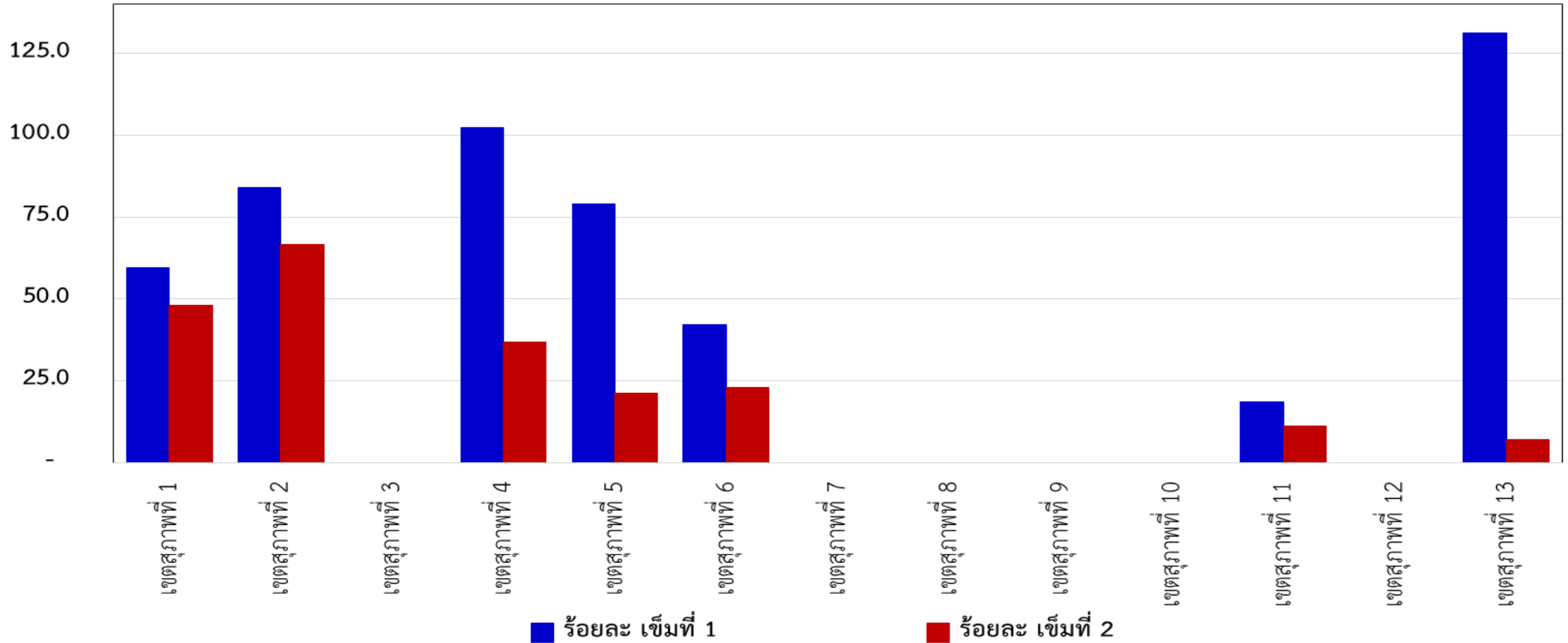

Thank you

