



สรุปสถานการณ์ให้บริการฉีดวัคซีนโควิด 19

ประจำวันเสาร์ที่ 3 เมษายน 2564
(ข้อมูล ณ วันที่ 2 เมษายน 2564 เวลา 18.00 น.)



สรุปการจัดสรรวัคซีนโควิด 19 ให้หน่วยบริการ ตั้งแต่วันที่ 28 กุมภาพันธ์ - 2 เมษายน 2564

Sinovac

จำนวนวัคซีนทั้งหมดที่ได้จัดสรรจำนวน 725,560 โดส
(อยู่ระหว่างจัดส่งไปยัง 77 จังหวัด ทั่วประเทศ)

AstraZeneca

จำนวนวัคซีนทั้งหมดที่ได้จัดสรรจำนวน 85,880 โดส



จำนวนการได้รับวัคซีนโควิด 19 ของประเทศไทย

จำนวนการได้รับวัคซีนในวันที่ 2 เมษายน 2564 รวม 27,240 โดส

 จำนวนผู้ได้รับวัคซีน เข็มที่ 1 22,431 ราย

 จำนวนผู้ได้รับวัคซีน เข็มที่ 2 4,809 ราย

จำนวนการได้รับวัคซีนสะสม (28 กุมภาพันธ์ – 2 เมษายน 2564) รวม 231,882 โดส

 จำนวนผู้ได้รับวัคซีน เข็มที่ 1 189,666 ราย
(จำนวนผู้ได้รับวัคซีนทั้งหมด)

 จำนวนผู้ได้รับวัคซีน เข็มที่ 2 42,216 ราย
(จำนวนผู้ได้รับวัคซีนครบตามเกณฑ์)

สรุปจำนวนผู้มีอาการไม่พึงประสงค์จากการให้บริการฉีดวัคซีนโควิด 19 ตั้งแต่วันที่ 28 กุมภาพันธ์ – 2 เมษายน 2564

ช่วงเวลา	จำนวนผู้มีอาการไม่พึงประสงค์รุนแรง ที่ได้รับการยืนยันจากคณะผู้เชี่ยวชาญ*
วันที่ 1 เมษายน 2564	0
สะสมตั้งแต่วันที่ 28 กุมภาพันธ์ 2564	4

* คณะผู้เชี่ยวชาญพิจารณาอาการภายหลังได้รับการสร้างเสริมภูมิคุ้มกันโรค กองระบาดวิทยา กรมควบคุมโรค

** ส่วนใหญ่มีผื่นคัน หน้าบวม แ่นหน้าอก ภายใน 30 นาทีหลังฉีด เมื่อได้รับการรักษา ทุกรายหายดี และกลับบ้านได้



จำนวนผู้ที่ได้รับวัคซีนโควิด 19 ในวันที่ 2 เมษายน 2564

เขต สุขภาพ พื้นที่	จังหวัด	กลุ่มเป้าหมายที่ได้รับการฉีดวัคซีน Sinovac และ AstraZeneca (คน)											
		รวม		บุคลากรการแพทย์ /สาธารณสุข และ อสม.		เจ้าหน้าที่อื่น ๆ ที่มีโอกาส สัมผัสผู้ป่วย		ผู้ที่มีอายุ ตั้งแต่ 60 ปี ขึ้นไป		บุคคล ที่มีโรค ประจำตัว		ประชาชน ใน พื้นที่เสี่ยง	
		เข็มที่ 1	เข็มที่ 2	เข็มที่ 1	เข็มที่ 2	เข็มที่ 1	เข็มที่ 2	เข็มที่ 1	เข็มที่ 2	เข็มที่ 1	เข็มที่ 2	เข็มที่ 1	เข็มที่ 2
1	เชียงใหม่	-	291	-	291	-	-	-	-	-	-	-	-
1	น่าน	8	-	8	-	-	-	-	-	-	-	-	-
2	ตาก	184	256	6	229	168	27	-	-	-	-	10	-
2	เพชรบูรณ์	89	-	82	-	7	-	-	-	-	-	-	-
3	พิจิตร	16	-	16	-	-	-	-	-	-	-	-	-
4	นนทบุรี	194	54	32	37	60	2	40	1	14	-	48	16
4	ปทุมธานี	144	678	106	171	-	18	2	-	-	26	36	463
5	กาญจนบุรี	38	-	38	-	-	-	-	-	-	-	-	-
5	นครปฐม	-	5	-	5	-	-	-	-	-	-	-	-
5	ประจวบคีรีขันธ์	159	-	153	-	-	-	-	-	-	-	6	-
5	ราชบุรี	-	4	-	4	-	-	-	-	-	-	-	-
5	สมุทรสาคร	1,215	2,818	93	146	16	314	697	1	191	394	218	1,963
6	จันทบุรี	30	-	30	-	-	-	-	-	-	-	-	-
6	ชลบุรี	8,228	4	6,592	5	1,165	-	-	-	11	-	460	1
6	สมุทรปราการ	919	238	181	240	513	-	175	-	33	2	17	-
8	อุดรธานี	240	-	238	-	-	-	-	-	-	-	2	-
11	กระบี่	234	-	181	-	5	-	-	-	-	-	48	-
11	ภูเก็ต	4,955	-	650	-	2,589	-	-	-	91	-	1,625	-
11	สุราษฎร์ธานี	1,046	1	122	1	267	-	5	-	29	-	623	-
12	สงขลา	14	-	13	-	-	-	-	-	-	-	1	-
13	กรุงเทพมหานคร	4,718	460	1,066	204	219	138	1,820	-	300	25	1,313	93
	รวม	22,431	4,809	9,607	1,333	5,009	499	2,739	-	669	443	4,407	2,534



จำนวนวัคซีนโควิด 19 ที่ได้รับการจัดสรรและกลุ่มเป้าหมายรายจังหวัด
สะสมตั้งแต่วันที่ 28 กุมภาพันธ์ – 2 เมษายน 2564

เขต สุขภาพ พื้นที่	จังหวัด	จำนวนวัคซีนที่ได้รับ (โดส)			จำนวนกลุ่มเป้าหมาย (คน)					
		Sinovac	AstraZeneca	รวม	Sinovac		AstraZeneca		รวม	
					เข็มที่ 1	เข็มที่ 2	เข็มที่ 1	เข็มที่ 2	เข็มที่ 1	เข็มที่ 2
1	เชียงราย	5,000	-	5,000	2,500	2,500	-	-	2,500	2,500
1	เชียงใหม่	23,520	-	23,520	11,760	11,760	-	-	11,760	11,760
1	น่าน	1,800	-	1,800	900	900	-	-	900	900
1	พะเยา	1,800	-	1,800	900	900	-	-	900	900
1	แพร่	1,800	-	1,800	900	900	-	-	900	900
1	แม่ฮ่องสอน	2,400	-	2,400	1,200	1,200	-	-	1,200	1,200
1	ลำปาง	1,800	-	1,800	900	900	-	-	900	900
1	ลำพูน	1,800	-	1,800	900	900	-	-	900	900
2	ตาก	81,000	-	81,000	40,500	40,500	-	-	40,500	40,500
2	พิษณุโลก	1,800	-	1,800	900	900	-	-	900	900
2	เพชรบูรณ์	1,800	-	1,800	900	900	-	-	900	900
2	สุโขทัย	1,800	-	1,800	900	900	-	-	900	900
2	อุตรดิตถ์	1,800	-	1,800	900	900	-	-	900	900
3	กำแพงเพชร	1,800	-	1,800	900	900	-	-	900	900
3	ชัยนาท	1,800	-	1,800	900	900	-	-	900	900
3	นครสวรรค์	2,000	-	2,000	1,000	1,000	-	-	1,000	1,000
3	พิจิตร	1,800	-	1,800	900	900	-	-	900	900
3	อุทัยธานี	1,800	-	1,800	900	900	-	-	900	900

จำนวนวัคซีนโควิด 19 ที่ได้รับการจัดสรรและกลุ่มเป้าหมายรายจังหวัด
สะสมตั้งแต่วันที่ 28 กุมภาพันธ์ – 2 เมษายน 2564

เขต สุขภาพ พื้นที่	จังหวัด	จำนวนวัคซีนที่ได้รับ (โดส)			จำนวนกลุ่มเป้าหมาย (คน)					
		Sinovac	AstraZeneca	รวม	Sinovac		AstraZeneca		รวม	
					เข็มที่ 1	เข็มที่ 2	เข็มที่ 1	เข็มที่ 2	เข็มที่ 1	เข็มที่ 2
4	นครนายก	1,800	-	1,800	900	900	-	-	900	900
4	นนทบุรี	32,979	6,800	39,779	16,489	16,489	3,400	3,400	19,889	19,889
4	ปทุมธานี	33,000	5,000	38,000	16,500	16,500	2,500	2,500	19,000	19,000
4	พระนครศรีอยุธยา	1,800	-	1,800	900	900	-	-	900	900
4	ลพบุรี	1,800	-	1,800	900	900	-	-	900	900
4	สระบุรี	1,800	-	1,800	900	900	-	-	900	900
4	สิงห์บุรี	1,800	-	1,800	900	900	-	-	900	900
4	อ่างทอง	1,800	-	1,800	900	900	-	-	900	900
5	กาญจนบุรี	1,800	-	1,800	900	900	-	-	900	900
5	นครปฐม	3,560	-	3,560	1,780	1,780	-	-	1,780	1,780
5	ประจวบคีรีขันธ์	1,800	-	1,800	900	900	-	-	900	900
5	เพชรบุรี	1,800	-	1,800	900	900	-	-	900	900
5	ราชบุรี	2,520	-	2,520	1,260	1,260	-	-	1,260	1,260
5	สมุทรสงคราม	2,000	-	2,000	1,000	1,000	-	-	1,000	1,000
5	สมุทรสาคร	120,000	30,000	150,000	60,000	60,000	15,000	15,000	75,000	75,000
5	สุพรรณบุรี	1,800	-	1,800	900	900	-	-	900	900

จำนวนวัคซีนโควิด 19 ที่ได้รับการจัดสรรและกลุ่มเป้าหมายรายจังหวัด
สะสมตั้งแต่วันที่ 28 กุมภาพันธ์ – 2 เมษายน 2564

เขต สุขภาพ พื้นที่	จังหวัด	จำนวนวัคซีนที่ได้รับ (โดส)			จำนวนกลุ่มเป้าหมาย (คน)					
		Sinovac	AstraZeneca	รวม	Sinovac		AstraZeneca		รวม	
					เข็มที่ 1	เข็มที่ 2	เข็มที่ 1	เข็มที่ 2	เข็มที่ 1	เข็มที่ 2
6	จันทบุรี	5,000	-	5,000	2,500	2,500	-	-	2,500	2,500
6	ฉะเชิงเทรา	1,800	-	1,800	900	900	-	-	900	900
6	ชลบุรี	24,720	-	24,720	12,360	12,360	-	-	12,360	12,360
6	ตราด	1,800	-	1,800	900	900	-	-	900	900
6	ปราจีนบุรี	1,800	-	1,800	900	900	-	-	900	900
6	ระยอง	20,000	-	20,000	10,000	10,000	-	-	10,000	10,000
6	สมุทรปราการ	34,000	5,000	39,000	17,000	17,000	2,500	2,500	19,500	19,500
6	สระแก้ว	10,000	-	10,000	5,000	5,000	-	-	5,000	5,000
7	กาฬสินธุ์	1,800	-	1,800	900	900	-	-	900	900
7	ขอนแก่น	10,000	-	10,000	5,000	5,000	-	-	5,000	5,000
7	มหาสารคาม	1,800	-	1,800	900	900	-	-	900	900
7	ร้อยเอ็ด	2,000	-	2,000	1,000	1,000	-	-	1,000	1,000
8	นครพนม	1,800	-	1,800	900	900	-	-	900	900
8	บึงกาฬ	1,800	-	1,800	900	900	-	-	900	900
8	เลย	1,800	-	1,800	900	900	-	-	900	900
8	สกลนคร	2,000	-	2,000	1,000	1,000	-	-	1,000	1,000
8	หนองคาย	5,000	-	5,000	2,500	2,500	-	-	2,500	2,500
8	หนองบัวลำภู	1,800	-	1,800	900	900	-	-	900	900
8	อุดรธานี	2,200	-	2,200	1,100	1,100	-	-	1,100	1,100
9	ชัยภูมิ	2,000	-	2,000	1,000	1,000	-	-	1,000	1,000
9	นครราชสีมา	2,200	-	2,200	1,100	1,100	-	-	1,100	1,100
9	บุรีรัมย์	2,200	-	2,200	1,100	1,100	-	-	1,100	1,100
9	สุรินทร์	2,000	-	2,000	1,000	1,000	-	-	1,000	1,000

จำนวนวัคซีนโควิด 19 ที่ได้รับการจัดสรรและกลุ่มเป้าหมายรายจังหวัด
สะสมตั้งแต่วันที่ 28 กุมภาพันธ์ – 2 เมษายน 2564

เขต สุขภาพ พื้นที่	จังหวัด	จำนวนวัคซีนที่ได้รับ (โดส)			จำนวนกลุ่มเป้าหมาย (คน)					
		Sinovac	AstraZeneca	รวม	Sinovac		AstraZeneca		รวม	
					เข็มที่ 1	เข็มที่ 2	เข็มที่ 1	เข็มที่ 2	เข็มที่ 1	เข็มที่ 2
10	มุกดาหาร	5,000	-	5,000	2,500	2,500	-	-	2,500	2,500
10	ยโสธร	1,800	-	1,800	900	900	-	-	900	900
10	ศรีสะเกษ	2,000	-	2,000	1,000	1,000	-	-	1,000	1,000
10	อำนาจเจริญ	1,800	-	1,800	900	900	-	-	900	900
10	อุบลราชธานี	2,200	-	2,200	1,100	1,100	-	-	1,100	1,100
11	กระบี่	10,000	-	10,000	5,000	5,000	-	-	5,000	5,000
11	ชุมพร	1,800	-	1,800	900	900	-	-	900	900
11	นครศรีธรรมราช	2,200	-	2,200	1,100	1,100	-	-	1,100	1,100
11	พังงา	10,000	-	10,000	5,000	5,000	-	-	5,000	5,000
11	ภูเก็ต	54,000	-	54,000	27,000	27,000	-	-	27,000	27,000
11	ระนอง	2,600	-	2,600	1,300	1,300	-	-	1,300	1,300
11	สุราษฎร์ธานี	27,520	-	27,520	13,760	13,760	-	-	13,760	13,760
12	ตรัง	1,800	-	1,800	900	900	-	-	900	900
12	นราธิวาส	5,000	-	5,000	2,500	2,500	-	-	2,500	2,500
12	ปัตตานี	1,800	-	1,800	900	900	-	-	900	900
12	พัทลุง	1,800	-	1,800	900	900	-	-	900	900
12	ยะลา	1,800	-	1,800	900	900	-	-	900	900
12	สงขลา	5,040	-	5,040	2,520	2,520	-	-	2,520	2,520
12	สตูล	1,800	-	1,800	900	900	-	-	900	900
13	กรุงเทพมหานคร	96,701	39,080	135,781	48,350	48,350	19,540	19,540	67,890	67,890
	รวม	725,560	85,880	811,440	362,779	362,779	42,940	42,940	405,719	405,719

จำนวนผู้รับวัคซีนโควิด 19 รายจังหวัด

สะสมตั้งแต่วันที่ 28 กุมภาพันธ์ – 2 เมษายน 2564

เขต สุขภาพ ที่	จังหวัด	จำนวนวัคซีนที่ได้รับจัดสรร		รวมผลบริการฉีดวัคซีน (คน)				กลุ่มเป้าหมายที่ได้รับการฉีดวัคซีน (คน)									
		Sinovac		เข็มที่ 1		เข็มที่ 2		บุคลากรการแพทย์ /สาธารณสุข และ อสม.		เจ้าหน้าที่อื่น ๆ ที่มีโอกาสสัมผัสผู้ป่วย		ผู้ที่มี อายุตั้งแต่ 60 ปีขึ้นไป		บุคคลที่มีโรค ประจำตัว		ประชาชน ในพื้นที่เสี่ยง	
				จำนวน	ร้อยละ	จำนวน	ร้อยละ	เข็มที่ 1	เข็มที่ 2	เข็มที่ 1	เข็มที่ 2	เข็มที่ 1	เข็มที่ 2	เข็มที่ 1	เข็มที่ 2	เข็มที่ 1	เข็มที่ 2
1	เชียงใหม่	23,520	-	1,760	15.0	1,717	14.6	1,581	1,541	179	176	-	-	-	-	-	-
1	น่าน	1,800	-	8	0.9	-	-	8	-	-	-	-	-	-	-	-	-
2	ตาก	81,000	-	2,704	6.7	2,254	5.6	2,033	1,833	661	420	-	-	-	-	10	1
2	เพชรบูรณ์	1,800	-	89	9.9	-	-	82	-	7	-	-	-	-	-	-	-
3	พิจิตร	1,800	-	16	1.8	-	-	16	-	-	-	-	-	-	-	-	-
4	นนทบุรี	32,979	6,800	8,510	42.8	2,776	14.0	4,998	2,673	168	35	1,207	-	517	1	1,620	67
4	ปทุมธานี	33,000	5,000	6,049	31.8	3,084	16.2	2,945	1,761	86	84	106	-	177	122	2,735	1,117
5	กาญจนบุรี	1,800	-	38	4.2	-	-	38	-	-	-	-	-	-	-	-	-
5	นครปฐม	3,560	-	1,786	100.3	1,753	98.5	1,288	1,269	432	425	-	-	1	1	65	58
5	ประจวบคีรีขันธ์	1,800	-	159	17.7	-	-	153	-	-	-	-	-	-	-	6	-
5	ราชบุรี	2,520	-	1,206	95.7	1,195	94.8	1,117	1,108	81	79	1	1	6	6	1	1
5	สมุทรสงคราม	2,000	-	997	99.7	999	99.9	997	999	-	-	-	-	-	-	-	-
5	สมุทรสาคร	120,000	30,000	59,628	79.5	15,643	20.9	8,117	6,630	3,519	2,209	8,374	5	6,557	1,323	33,061	5,476
6	จันทบุรี	5,000	-	30	1.2	-	-	30	-	-	-	-	-	-	-	-	-
6	ชลบุรี	24,720	-	11,125	90.0	2,349	19.0	9,354	2,254	1,250	61	-	-	41	30	480	4
6	สมุทรปราการ	34,000	5,000	7,233	37.1	2,917	15.0	3,365	2,841	1,892	26	1,531	-	94	39	351	11
8	อุดรธานี	2,200	-	240	21.8	-	-	238	-	-	-	-	-	-	-	2	-
11	กระบี่	10,000	-	291	5.8	-	-	200	-	16	-	-	-	7	-	68	-
11	ภูเก็ต	54,000	-	8,952	33.2	1,951	7.2	2,967	1,558	3,180	388	-	-	229	1	2,576	4
11	สุราษฎร์ธานี	27,520	-	2,306	16.8	1,232	9.0	1,000	869	645	359	5	-	31	2	625	2
12	สงขลา	5,040	-	14	0.6	-	-	13	-	-	-	-	-	-	-	1	-
13	กรุงเทพมหานคร	96,701	39,080	76,525	112.7	4,346	6.4	41,816	3,487	7,836	515	8,728	2	5,450	124	12,695	-
	รวม	725,560	85,880	189,666	46.7	42,216	10.4	82,356	28,823	19,952	4,777	19,952	8	13,110	1,649	54,296	6,959



สรุปจำนวนวัคซีนที่ให้บริการแยกตามบริษัทผู้ผลิตวัคซีน รายจังหวัด
สะสมตั้งแต่วันที่ 28 กุมภาพันธ์ - 2 เมษายน 2564

เขต สภาพที่	จังหวัด	กลุ่มเป้าหมายที่ได้รับการฉีดวัคซีน เข็มที่ 1						กลุ่มเป้าหมายที่ได้รับการฉีดวัคซีน เข็มที่ 2					
		รวม		Sinovac		AstraZeneca		รวม		Sinovac		AstraZeneca	
		จำนวน	ร้อยละ	จำนวน	ร้อยละ	จำนวน	ร้อยละ	จำนวน	ร้อยละ	จำนวน	ร้อยละ	จำนวน	ร้อยละ
1	เชียงใหม่	1,760	15.0	1,760	15.0	-	-	1,717	14.6	1,717	14.6	-	-
1	น่าน	8	0.9	8	0.9	-	-	-	-	-	-	-	-
2	ตาก	2,704	6.7	2,704	6.7	-	-	2,254	5.6	2,254	5.6	-	-
2	เพชรบูรณ์	89	9.9	89	9.9	-	-	-	-	-	-	-	-
3	พิจิตร	16	1.8	16	1.8	-	-	-	-	-	-	-	-
4	นนทบุรี	8,510	42.8	5,425	32.9	3,085	90.7	2,776	14.0	2,774	16.8	2	0.1
4	ปทุมธานี	6,049	31.8	3,861	23.4	2,188	87.5	3,084	16.2	3,084	18.7	-	-
5	กาญจนบุรี	38	4.2	38	4.2	-	-	-	-	-	-	-	-
5	นครปฐม	1,786	100.3	1,786	100.3	-	-	1,753	98.5	1,753	98.5	-	-
5	ประจวบคีรีขันธ์	159	17.7	159	17.7	-	-	-	-	-	-	-	-
5	ราชบุรี	1,206	95.7	1,206	95.7	-	-	1,195	94.8	1,195	94.8	-	-
5	สมุทรสงคราม	997	99.7	997	99.7	-	-	999	99.9	999	99.9	-	-
5	สมุทรสาคร	59,628	79.5	48,148	80.2	11,480	76.5	15,643	20.9	15,638	26.1	5	0.0
6	จันทบุรี	30	1.2	30	1.2	-	-	-	-	-	-	-	-
6	ชลบุรี	11,125	90.0	11,125	90.0	-	-	2,349	19.0	2,349	19.0	-	-
6	สมุทรปราการ	7,233	37.1	4,968	29.2	2,265	90.6	2,917	15.0	2,917	17.2	-	-
8	อุดรธานี	240	21.8	204	18.5	36	-	-	-	-	-	-	-
11	กระบี่	291	5.8	291	5.8	-	-	-	-	-	-	-	-
11	ภูเก็ต	8,952	33.2	8,952	33.2	-	-	1,951	7.2	1,951	7.2	-	-
11	สุราษฎร์ธานี	2,306	16.8	2,306	16.8	-	-	1,232	9.0	1,232	9.0	-	-
12	สงขลา	14	0.6	14	0.6	-	-	-	-	-	-	-	-
13	กรุงเทพมหานคร	76,525	112.7	58,164	120.3	18,361	94.0	4,346	6.4	4,345	9.0	1	0.0
	รวม	189,666	46.7	152,251	42.0	37,415	87.1	42,216	10.4	42,208	11.6	8	0.0

หมายเหตุ : ร้อยละ จากจำนวนวัคซีนที่ได้รับจัดสรรแต่ละชนิดวัคซีน

ข้อมูล ณ วันที่ 2 เมษายน 2564 เวลา 18.00 น.

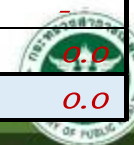

ร้อยละการได้รับวัคซีนโควิด 19 เปรียบเทียบกับจำนวนประชากรเป้าหมายในระยะปัจจุบัน

สะสมตั้งแต่วันที่ 28 กุมภาพันธ์ – 2 เมษายน 2564

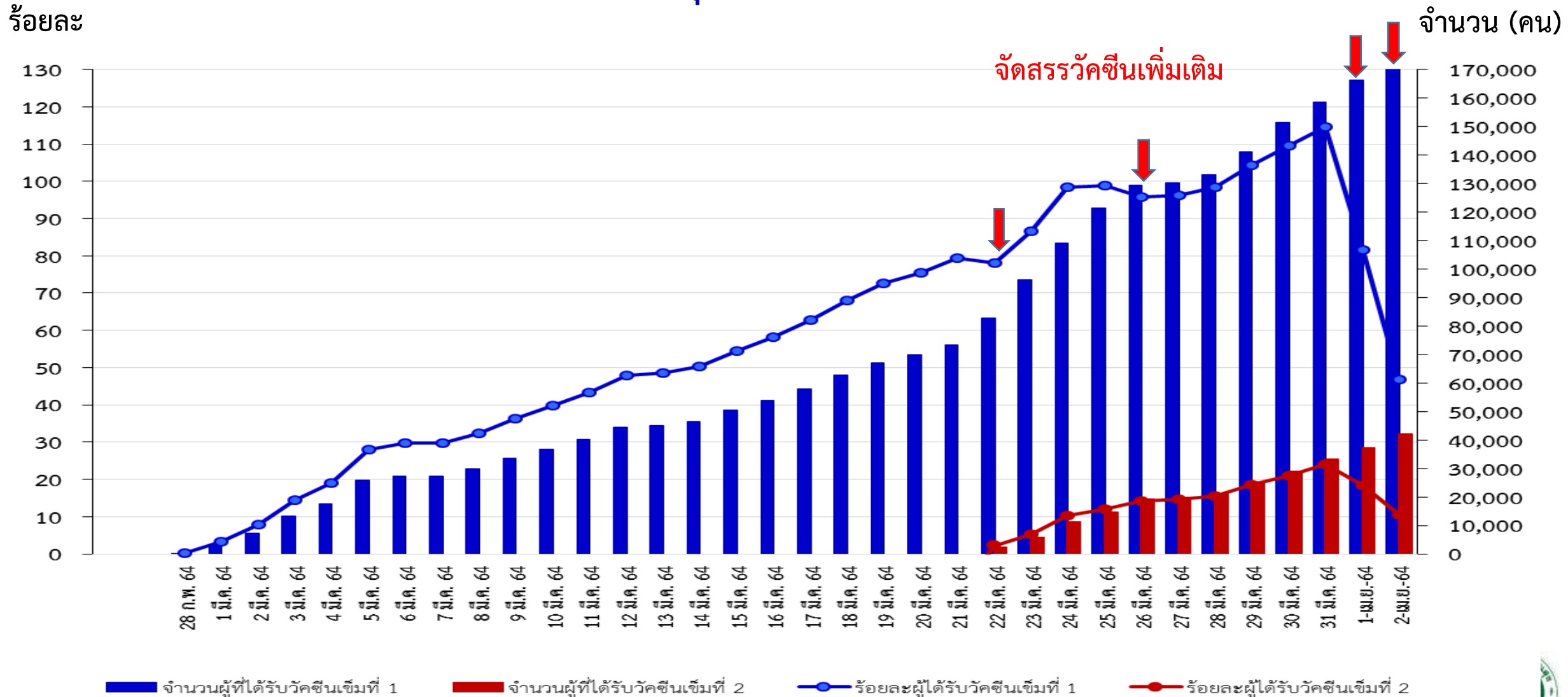

ร้อยละการได้รับวัคซีนโควิด 19 เปรียบเทียบกับจำนวนประชากรเป้าหมายในระยะปัจจุบัน แยกรายเขตสุขภาพ สัสมตั้งแต่วันที่ 28 กุมภาพันธ์ – 2 เมษายน 2564

ร้อยละ

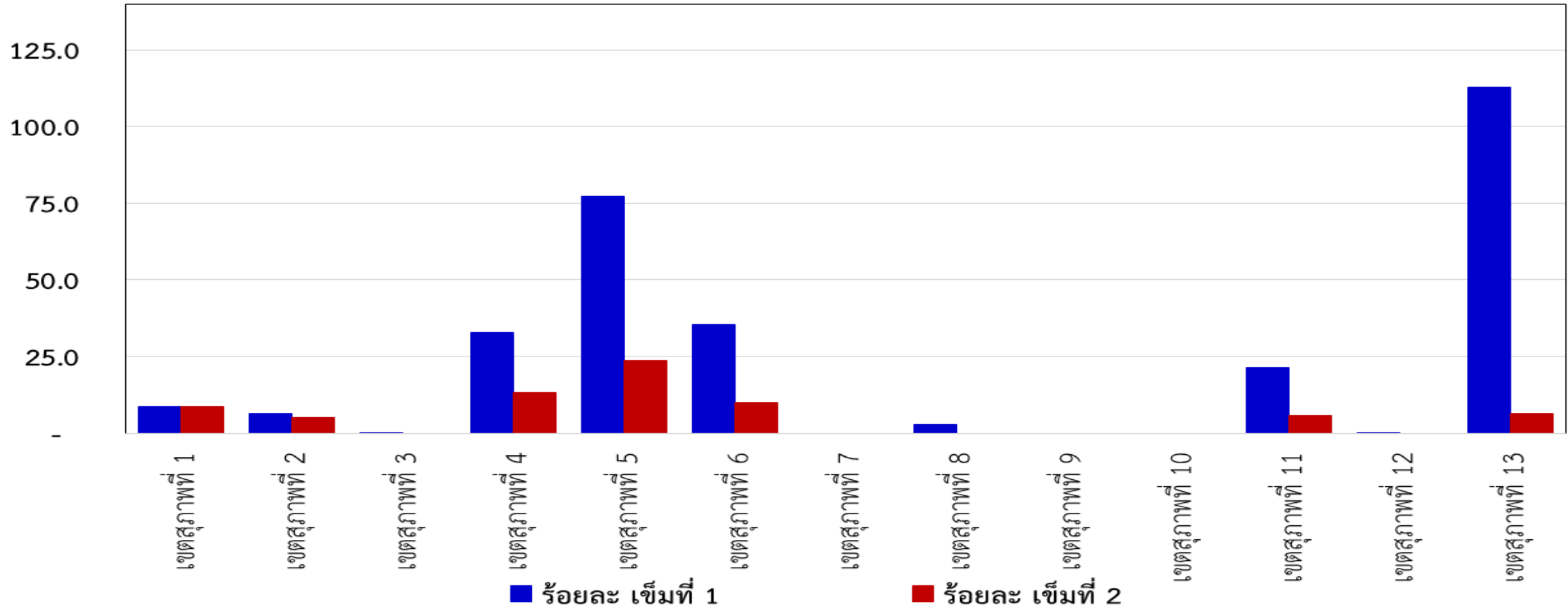

Thank you

