



สรุปสถานการณ์ให้บริการฉีดวัคซีนโควิด 19

ประจำวันอาทิตย์ที่ 4 เมษายน 2564

(ข้อมูล ณ วันที่ 3 เมษายน 2564 เวลา 18.00 น.)



สรุปการจัดสรรวัคซีนโควิด 19 ให้หน่วยบริการ ตั้งแต่วันที่ 28 กุมภาพันธ์ - 3 เมษายน 2564

Sinovac

จำนวนวัคซีนทั้งหมดที่ได้จัดสรรจำนวน 783,480 โดส
(อยู่ระหว่างจัดส่งไปยัง 77 จังหวัด ทั่วประเทศ)

AstraZeneca

จำนวนวัคซีนทั้งหมดที่ได้จัดสรรจำนวน 85,880 โดส



จำนวนการได้รับวัคซีนโควิด 19 ของประเทศไทย

จำนวนการได้รับวัคซีนในวันที่ 3 เมษายน 2564 รวม 12,380 โดส

 จำนวนผู้ได้รับวัคซีน เข็มที่ 1 12,198 ราย

 จำนวนผู้ได้รับวัคซีน เข็มที่ 2 182 ราย

จำนวนการได้รับวัคซีนสะสม (28 กุมภาพันธ์ – 3 เมษายน 2564) รวม 244,254 โดส

 จำนวนผู้ได้รับวัคซีน เข็มที่ 1 201,864 ราย
(จำนวนผู้ได้รับวัคซีนทั้งหมด)

 จำนวนผู้ได้รับวัคซีน เข็มที่ 2 42,390 ราย
(จำนวนผู้ได้รับวัคซีนครบตามเกณฑ์)

สรุปจำนวนผู้มีอาการไม่พึงประสงค์จากการให้บริการฉีดวัคซีนโควิด 19 ตั้งแต่วันที่ 28 กุมภาพันธ์ – 2 เมษายน 2564

ช่วงเวลา	จำนวนผู้มีอาการไม่พึงประสงค์รุนแรง ที่ได้รับการยืนยันจากคณะผู้เชี่ยวชาญ*
วันที่ 3 เมษายน 2564	0
สะสมตั้งแต่วันที่ 28 กุมภาพันธ์ 2564	4

* คณะผู้เชี่ยวชาญพิจารณาอาการภายหลังได้รับการสร้างเสริมภูมิคุ้มกันโรค กองระบาดวิทยา กรมควบคุมโรค

** ส่วนใหญ่มีผื่นคัน หน้าบวม แขนงหน้าอก ภายใน 30 นาทีหลังฉีด เมื่อได้รับการรักษา ทุกรายหายดี และกลับบ้านได้



จำนวนผู้ที่ได้รับวัคซีนโควิด 19 ในวันที่ 3 เมษายน 2564

เขต สุขภาพ พื้นที่	จังหวัด	กลุ่มเป้าหมายที่ได้รับการฉีดวัคซีน Sinovac และ AstraZeneca (คน)											
		รวม		บุคลากรการแพทย์ /สาธารณสุข และ อสม.		เจ้าหน้าที่อื่น ๆ ที่มีโอกาส สัมผัสผู้ป่วย		ผู้ที่มีอายุ ตั้งแต่ 60 ปี ขึ้นไป		บุคคล ที่มีโรค ประจำตัว		ประชาชน ใน พื้นที่เสี่ยง	
		เข็มที่ 1	เข็มที่ 2	เข็มที่ 1	เข็มที่ 2	เข็มที่ 1	เข็มที่ 2	เข็มที่ 1	เข็มที่ 2	เข็มที่ 1	เข็มที่ 2	เข็มที่ 1	เข็มที่ 2
1	เชียงใหม่	-	2	-	2	-	-	-	-	-	-	-	-
1	น่าน	16	-	15	-	-	-	-	-	-	-	1	-
1	ลำปาง	491	-	483	-	-	-	-	-	-	-	8	-
2	ตาก	53	20	-	4	48	16	-	-	-	-	5	-
2	เพชรบูรณ์	42	-	42	-	-	-	-	-	-	-	-	-
3	นครสวรรค์	104	-	100	-	-	-	-	-	-	-	4	-
4	ปทุมธานี	12	65	-	26	-	-	-	-	-	-	12	39
5	กาญจนบุรี	77	-	77	-	-	-	-	-	-	-	-	-
5	ประจวบคีรีขันธ์	1	-	1	-	-	-	-	-	-	-	-	-
5	สมุทรสาคร	1,270	67	36	49	1	3	749	-	174	7	310	22
6	ชลบุรี	1,235	1	835	2	407	-	-	-	5	-	12	1
6	สมุทรปราการ	13	-	7	-	13	-	1	-	1	-	9	-
8	หนองคาย	476	-	399	-	74	-	-	-	-	-	3	-
8	หนองบัวลำภู	1	-	-	-	-	-	-	-	1	-	-	-
8	อุดรธานี	416	-	407	-	-	-	1	-	1	-	7	-
11	กระบี่	163	-	82	-	2	-	-	-	-	-	79	-
11	ภูเก็ต	4,056	-	85	-	1,179	-	-	-	91	-	2,701	-
11	สุราษฎร์ธานี	2,398	9	87	-	447	9	-	-	132	-	1,732	-
12	นราธิวาส	1	-	1	-	-	-	-	-	-	-	-	-
12	พัทลุง	1	-	1	-	-	-	-	-	-	-	-	-
12	สงขลา	16	-	17	-	-	-	-	-	-	-	1	-
13	กรุงเทพมหานคร	1,356	18	584	6	1	5	71	-	37	5	663	2
	รวม	12,198	182	3,259	89	2,172	33	822	-	442	2	5,503	62

จำนวนวัคซีนโควิด 19 ที่ได้รับการจัดสรรและกลุ่มเป้าหมายรายจังหวัด
 สะสมตั้งแต่วันที่ 28 กุมภาพันธ์ – 3 เมษายน 2564

เขต สุขภาพ พื้นที่	จังหวัด	จำนวนวัคซีนที่ได้รับ (โดส)			จำนวนกลุ่มเป้าหมาย (คน)					
		Sinovac	AstraZeneca	รวม	Sinovac		AstraZeneca		รวม	
					เข็มที่ 1	เข็มที่ 2	เข็มที่ 1	เข็มที่ 2	เข็มที่ 1	เข็มที่ 2
1	เชียงราย	5,000	-	5,000	2,500	2,500	-	-	2,500	2,500
1	เชียงใหม่	23,520	-	23,520	11,760	11,760	-	-	11,760	11,760
1	น่าน	1,800	-	1,800	900	900	-	-	900	900
1	พะเยา	1,800	-	1,800	900	900	-	-	900	900
1	แพร่	1,800	-	1,800	900	900	-	-	900	900
1	แม่ฮ่องสอน	2,400	-	2,400	1,200	1,200	-	-	1,200	1,200
1	ลำปาง	1,800	-	1,800	900	900	-	-	900	900
1	ลำพูน	1,800	-	1,800	900	900	-	-	900	900
2	ตาก	81,000	-	81,000	40,500	40,500	-	-	40,500	40,500
2	พิษณุโลก	1,800	-	1,800	900	900	-	-	900	900
2	เพชรบูรณ์	1,800	-	1,800	900	900	-	-	900	900
2	สุโขทัย	1,800	-	1,800	900	900	-	-	900	900
2	อุตรดิตถ์	1,800	-	1,800	900	900	-	-	900	900
3	กำแพงเพชร	1,800	-	1,800	900	900	-	-	900	900
3	ชัยนาท	1,800	-	1,800	900	900	-	-	900	900
3	นครสวรรค์	2,000	-	2,000	1,000	1,000	-	-	1,000	1,000
3	พิจิตร	1,800	-	1,800	900	900	-	-	900	900
3	อุทัยธานี	1,800	-	1,800	900	900	-	-	900	900

จำนวนวัคซีนโควิด 19 ที่ได้รับการจัดสรรและกลุ่มเป้าหมายรายจังหวัด
 สดสมตั้งแต่วันที่ 28 กุมภาพันธ์ – 3 เมษายน 2564

เขต สุภภ พท	จังหวัด	จำนวนวัคซีนที่ได้รับ (โดส)			จำนวนกลุ่มเป้าหมาย (คน)					
		Sinovac	AstraZeneca	รวม	Sinovac		AstraZeneca		รวม	
					เข็มที่ 1	เข็มที่ 2	เข็มที่ 1	เข็มที่ 2	เข็มที่ 1	เข็มที่ 2
4	นครนายก	1,800	-	1,800	900	900	-	-	900	900
4	นนทบุรี	32,979	6,800	39,779	16,489	16,489	3,400	3,400	19,889	19,889
4	ปทุมธานี	33,000	5,000	38,000	16,500	16,500	2,500	2,500	19,000	19,000
4	พระนครศรีอยุธยา	1,800	-	1,800	900	900	-	-	900	900
4	ลพบุรี	1,800	-	1,800	900	900	-	-	900	900
4	สระบุรี	1,800	-	1,800	900	900	-	-	900	900
4	สิงห์บุรี	1,800	-	1,800	900	900	-	-	900	900
4	อ่างทอง	1,800	-	1,800	900	900	-	-	900	900
5	กาญจนบุรี	1,800	-	1,800	900	900	-	-	900	900
5	นครปฐม	3,560	-	3,560	1,780	1,780	-	-	1,780	1,780
5	ประจวบคีรีขันธ์	1,800	-	1,800	900	900	-	-	900	900
5	เพชรบุรี	1,800	-	1,800	900	900	-	-	900	900
5	ราชบุรี	2,520	-	2,520	1,260	1,260	-	-	1,260	1,260
5	สมุทรสงคราม	2,000	-	2,000	1,000	1,000	-	-	1,000	1,000
5	สมุทรสาคร	120,000	30,000	150,000	60,000	60,000	15,000	15,000	75,000	75,000
5	สุพรรณบุรี	1,800	-	1,800	900	900	-	-	900	900

จำนวนวัคซีนโควิด 19 ที่ได้รับการจัดสรรและกลุ่มเป้าหมายรายจังหวัด
 สดสมตั้งแต่วันที่ 28 กุมภาพันธ์ – 3 เมษายน 2564

เขต สุขภาพ พื้นที่	จังหวัด	จำนวนวัคซีนที่ได้รับ (โดส)			จำนวนกลุ่มเป้าหมาย (คน)					
		Sinovac	AstraZeneca	รวม	Sinovac		AstraZeneca		รวม	
					เข็มที่ 1	เข็มที่ 2	เข็มที่ 1	เข็มที่ 2	เข็มที่ 1	เข็มที่ 2
6	จันทบุรี	5,000	-	5,000	2,500	2,500	-	-	2,500	2,500
6	ฉะเชิงเทรา	1,800	-	1,800	900	900	-	-	900	900
6	ชลบุรี	24,720	-	24,720	12,360	12,360	-	-	12,360	12,360
6	ตราด	1,800	-	1,800	900	900	-	-	900	900
6	ปราจีนบุรี	1,800	-	1,800	900	900	-	-	900	900
6	ระยอง	20,000	-	20,000	10,000	10,000	-	-	10,000	10,000
6	สมุทรปราการ	34,000	5,000	39,000	17,000	17,000	2,500	2,500	19,500	19,500
6	สระแก้ว	10,000	-	10,000	5,000	5,000	-	-	5,000	5,000
7	กาฬสินธุ์	1,800	-	1,800	900	900	-	-	900	900
7	ขอนแก่น	10,000	-	10,000	5,000	5,000	-	-	5,000	5,000
7	มหาสารคาม	1,800	-	1,800	900	900	-	-	900	900
7	ร้อยเอ็ด	2,000	-	2,000	1,000	1,000	-	-	1,000	1,000
8	นครพนม	1,800	-	1,800	900	900	-	-	900	900
8	บึงกาฬ	1,800	-	1,800	900	900	-	-	900	900
8	เลย	1,800	-	1,800	900	900	-	-	900	900
8	สกลนคร	2,000	-	2,000	1,000	1,000	-	-	1,000	1,000
8	หนองคาย	5,000	-	5,000	2,500	2,500	-	-	2,500	2,500
8	หนองบัวลำภู	1,800	-	1,800	900	900	-	-	900	900
8	อุดรธานี	2,200	-	2,200	1,100	1,100	-	-	1,100	1,100

จำนวนวัคซีนโควิด 19 ที่ได้รับการจัดสรรและกลุ่มเป้าหมายรายจังหวัด
 สะสมตั้งแต่วันที่ 28 กุมภาพันธ์ – 3 เมษายน 2564

เขต สุภาพ พื้นที่	จังหวัด	จำนวนวัคซีนที่ได้รับ (โดส)			จำนวนกลุ่มเป้าหมาย (คน)					
		Sinovac	AstraZeneca	รวม	Sinovac		AstraZeneca		รวม	
					เข็มที่ 1	เข็มที่ 2	เข็มที่ 1	เข็มที่ 2	เข็มที่ 1	เข็มที่ 2
9	ชัยภูมิ	2,000	-	2,000	1,000	1,000	-	-	1,000	1,000
9	นครราชสีมา	2,200	-	2,200	1,100	1,100	-	-	1,100	1,100
9	บุรีรัมย์	2,200	-	2,200	1,100	1,100	-	-	1,100	1,100
9	สุรินทร์	2,000	-	2,000	1,000	1,000	-	-	1,000	1,000
10	มุกดาหาร	5,000	-	5,000	2,500	2,500	-	-	2,500	2,500
10	ยโสธร	1,800	-	1,800	900	900	-	-	900	900
10	ศรีสะเกษ	2,000	-	2,000	1,000	1,000	-	-	1,000	1,000
10	อำนาจเจริญ	1,800	-	1,800	900	900	-	-	900	900
10	อุบลราชธานี	2,200	-	2,200	1,100	1,100	-	-	1,100	1,100
11	กระบี่	10,000	-	10,000	5,000	5,000	-	-	5,000	5,000
11	ชุมพร	1,800	-	1,800	900	900	-	-	900	900
11	นครศรีธรรมราช	2,200	-	2,200	1,100	1,100	-	-	1,100	1,100
11	พังงา	10,000	-	10,000	5,000	5,000	-	-	5,000	5,000
11	ภูเก็ต	54,000	-	54,000	27,000	27,000	-	-	27,000	27,000
11	ระนอง	2,600	-	2,600	1,300	1,300	-	-	1,300	1,300
11	สุราษฎร์ธานี	27,520	-	27,520	13,760	13,760	-	-	13,760	13,760

จำนวนวัคซีนโควิด 19 ที่ได้รับการจัดสรรและกลุ่มเป้าหมายรายจังหวัด
สะสมตั้งแต่วันที่ 28 กุมภาพันธ์ – 3 เมษายน 2564

เขต สุภ ภา พที่	จังหวัด	จำนวนวัคซีนที่ได้รับ (โดส)			จำนวนกลุ่มเป้าหมาย (คน)					
		Sinovac	AstraZeneca	รวม	Sinovac		AstraZeneca		รวม	
					เข็มที่ 1	เข็มที่ 2	เข็มที่ 1	เข็มที่ 2	เข็มที่ 1	เข็มที่ 2
12	ตรัง	1,800	-	1,800	900	900	-	-	900	900
12	นราธิวาส	5,000	-	5,000	2,500	2,500	-	-	2,500	2,500
12	ปัตตานี	1,800	-	1,800	900	900	-	-	900	900
12	พัทลุง	1,800	-	1,800	900	900	-	-	900	900
12	ยะลา	1,800	-	1,800	900	900	-	-	900	900
12	สงขลา	5,040	-	5,040	2,520	2,520	-	-	2,520	2,520
12	สตูล	1,800	-	1,800	900	900	-	-	900	900
13	กรุงเทพมหานคร	154,621	39,080	193,701	77,310	77,310	19,540	19,540	96,850	96,850
	รวม	783,480	85,880	869,360	391,739	391,739	42,940	42,940	434,679	434,679

จำนวนผู้รับวัคซีนโควิด 19 รายจังหวัด

สะสมตั้งแต่วันที่ 28 กุมภาพันธ์ – 3 เมษายน 2564

เขต สุขภาพที่	จังหวัด	จำนวนวัคซีนที่ได้รับจัดสรร		รวมผลบริการฉีดวัคซีน (คน)				กลุ่มเป้าหมายที่ได้รับการฉีดวัคซีน (คน)									
		Sinovac	AstraZeneca	เข็มที่ 1		เข็มที่ 2		บุคลากรแพทย์ /สาธารณสุข และ อสม.		เจ้าหน้าที่อื่น ๆ ที่มีโอกาสสัมผัสผู้ป่วย		ผู้ที่มี อายุตั้งแต่ 60 ปีขึ้นไป		บุคคลที่มีโรค ประจำตัว		ประชาชน ในพื้นที่เสี่ยง	
				จำนวน	ร้อยละ	จำนวน	ร้อยละ	เข็มที่ 1	เข็มที่ 2	เข็มที่ 1	เข็มที่ 2	เข็มที่ 1	เข็มที่ 2	เข็มที่ 1	เข็มที่ 2	เข็มที่ 1	เข็มที่ 2
1	เชียงใหม่	23,520	-	1,760	15.0	1,719	14.6	1,581	1,543	179	176	-	-	-	-	-	-
1	น่าน	1,800	-	24	2.7	-	-	23	-	-	-	-	-	-	-	1	-
1	ลำปาง	1,800	-	491	54.6	-	-	483	-	-	-	-	-	-	-	8	-
2	ตาก	81,000	-	2,757	6.8	2,274	5.6	2,033	1,837	709	436	-	-	-	-	15	1
2	เพชรบูรณ์	1,800	-	131	14.6	-	-	124	-	7	-	-	-	-	-	-	-
3	นครสวรรค์	2,000	-	104	10.4	-	-	100	-	-	-	-	-	-	-	4	-
3	พิจิตร	1,800	-	16	1.8	-	-	16	-	-	-	-	-	-	-	-	-
4	นันทบุรี	32,979	6,800	8,510	42.8	2,774	13.9	4,998	2,671	168	35	1,207	-	517	1	1,620	67
4	ปทุมธานี	33,000	5,000	6,061	31.9	3,149	16.6	2,945	1,787	86	84	106	-	177	122	2,747	1,156
5	กาญจนบุรี	1,800	-	115	12.8	-	-	115	-	-	-	-	-	-	-	-	-
5	นครปฐม	3,560	-	1,786	100.3	1,753	98.5	1,288	1,269	432	425	-	-	1	1	65	58
5	ประจวบคีรีขันธ์	1,800	-	160	17.8	-	-	154	-	-	-	-	-	-	-	6	-
5	ราชบุรี	2,520	-	1,206	95.7	1,195	94.8	1,117	1,108	81	79	1	1	6	6	1	1
5	สมุทรสงคราม	2,000	-	997	99.7	999	99.9	997	999	-	-	-	-	-	-	-	-
5	สมุทรสาคร	120,000	30,000	60,898	81.2	15,705	20.9	8,153	6,677	3,520	2,212	9,123	4	6,731	1,316	33,371	5,496
6	จันทบุรี	5,000	-	30	1.2	-	-	30	-	-	-	-	-	-	-	-	-
6	ชลบุรี	24,720	-	12,360	100.0	2,350	19.0	10,189	2,256	1,657	61	-	-	46	30	468	3
6	สมุทรปราการ	34,000	5,000	7,246	37.2	2,917	15.0	3,372	2,841	1,905	26	1,532	-	95	39	342	11
8	หนองคาย	5,000	-	476	19.0	-	-	399	-	74	-	-	-	-	-	3	-
8	หนองบัวลำภู	1,800	-	1	0.1	-	-	-	-	-	-	-	-	1	-	-	-
8	อุดรธานี	2,200	-	656	59.6	-	-	645	-	-	-	1	-	1	-	9	-
11	กระบี่	10,000	-	454	9.1	-	-	282	-	18	-	-	-	7	-	147	-
11	ภูเก็ต	54,000	-	13,008	48.2	1,951	7.2	3,052	1,558	4,359	388	-	-	320	1	5,277	4
11	สุราษฎร์ธานี	27,520	-	4,704	34.2	1,241	9.0	1,087	869	1,092	368	5	-	163	2	2,357	2
12	นราธิวาส	5,000	-	1	0.0	-	-	1	-	-	-	-	-	-	-	-	-
12	พัทลุง	1,800	-	1	0.1	-	-	1	-	-	-	-	-	-	-	-	-
12	สงขลา	5,040	-	30	1.2	-	-	30	-	-	-	-	-	-	-	-	-
13	กรุงเทพมหานคร	154,621	39,080	77,881	80.4	4,363	4.5	42,400	3,493	7,837	520	8,799	1	5,487	129	13,358	220
	รวม	783,480	85,880	201,864	46.4	42,390	9.8	85,615	28,908	22,124	4,810	20,774	6	13,552	1,647	59,799	7,019

สรุปจำนวนวัคซีนที่ให้บริการแยกตามบริษัทผู้ผลิตวัคซีน รายจังหวัด

สะสมตั้งแต่วันที่ 28 กุมภาพันธ์ - 3 เมษายน 2564

เขต สภาพที่	จังหวัด	กลุ่มเป้าหมายที่ได้รับการฉีดวัคซีน เข็มที่ 1						กลุ่มเป้าหมายที่ได้รับการฉีดวัคซีน เข็มที่ 2					
		รวม		Sinovac		AstraZeneca		รวม		Sinovac		AstraZeneca	
		จำนวน	ร้อยละ	จำนวน	ร้อยละ	จำนวน	ร้อยละ	จำนวน	ร้อยละ	จำนวน	ร้อยละ	จำนวน	ร้อยละ
1	เชียงใหม่	1,760	15.0	1,760	15.0	-	-	1,719	14.6	1,719	14.6	-	-
1	น่าน	24	2.7	24	2.7	-	-	-	-	-	-	-	-
1	ลำปาง	491	54.6	491	54.6	-	-	-	-	-	-	-	-
2	ตาก	2,757	6.8	2,757	6.8	-	-	2,274	5.6	2,274	5.6	-	-
2	เพชรบูรณ์	131	14.6	131	14.6	-	-	-	-	-	-	-	-
3	นครสวรรค์	104	10.4	104	10.4	-	-	-	-	-	-	-	-
3	พิจิตร	16	1.8	16	1.8	-	-	-	-	-	-	-	-
4	นนทบุรี	8,510	42.8	5,425	32.9	3,085	90.7	2,774	13.9	2,774	16.8	-	-
4	ปทุมธานี	6,061	31.9	3,861	23.4	2,200	88.0	3,149	16.6	3,149	19.1	-	-
5	กาญจนบุรี	115	12.8	115	12.8	-	-	-	-	-	-	-	-
5	นครปฐม	1,786	100.3	1,786	100.3	-	-	1,753	98.5	1,753	98.5	-	-
5	ประจวบคีรีขันธ์	160	17.8	160	17.8	-	-	-	-	-	-	-	-
5	ราชบุรี	1,206	95.7	1,206	95.7	-	-	1,195	94.8	1,195	94.8	-	-
5	สมุทรสงคราม	997	99.7	997	99.7	-	-	999	99.9	999	99.9	-	-
5	สมุทรสาคร	60,898	81.2	48,200	80.3	12,698	84.7	15,705	20.9	15,705	26.2	-	-
6	จันทบุรี	30	1.2	30	1.2	-	-	-	-	-	-	-	-
6	ชลบุรี	12,360	100.0	12,360	100.0	-	-	2,350	19.0	2,350	19.0	-	-
6	สมุทรปราการ	7,246	37.2	4,978	29.3	2,268	90.7	2,917	15.0	2,917	17.2	-	-
8	หนองคาย	476	19.0	476	19.0	-	-	-	-	-	-	-	-
8	หนองบัวลำภู	1	0.1	-	-	1	-	-	-	-	-	-	-
8	อุดรธานี	656	59.6	620	56.4	36	-	-	-	-	-	-	-
11	กระบี่	454	9.1	454	9.1	-	-	-	-	-	-	-	-
11	ภูเก็ต	13,008	48.2	13,008	48.2	-	-	1,951	7.2	1,951	7.2	-	-
11	สุราษฎร์ธานี	4,704	34.2	4,704	34.2	-	-	1,241	9.0	1,241	9.0	-	-
12	นราธิวาส	1	0.0	-	-	1	-	-	-	-	-	-	-
12	พัทลุง	1	0.1	-	-	1	-	-	-	-	-	-	-
12	สงขลา	30	1.2	30	1.2	-	-	-	-	-	-	-	-
13	กรุงเทพมหานคร	77,881	80.4	59,397	76.8	18,484	94.6	4,363	4.5	4,363	5.6	-	-
	รวม	201,864	46.4	163,090	41.6	38,774	90.3	42,390	9.8	42,390	10.8	-	-

หมายเหตุ : ร้อยละ จากจำนวนวัคซีนที่ได้รับจัดสรรแต่ละชนิดวัคซีน

ข้อมูล ณ วันที่ 3 เมษายน 2564 เวลา 18.00 น.



ร้อยละการได้รับวัคซีนโควิด 19 เปรียบเทียบกับจำนวนประชากรเป้าหมายในระยะปัจจุบัน

สะสมตั้งแต่วันที่ 28 กุมภาพันธ์ – 3 เมษายน 2564

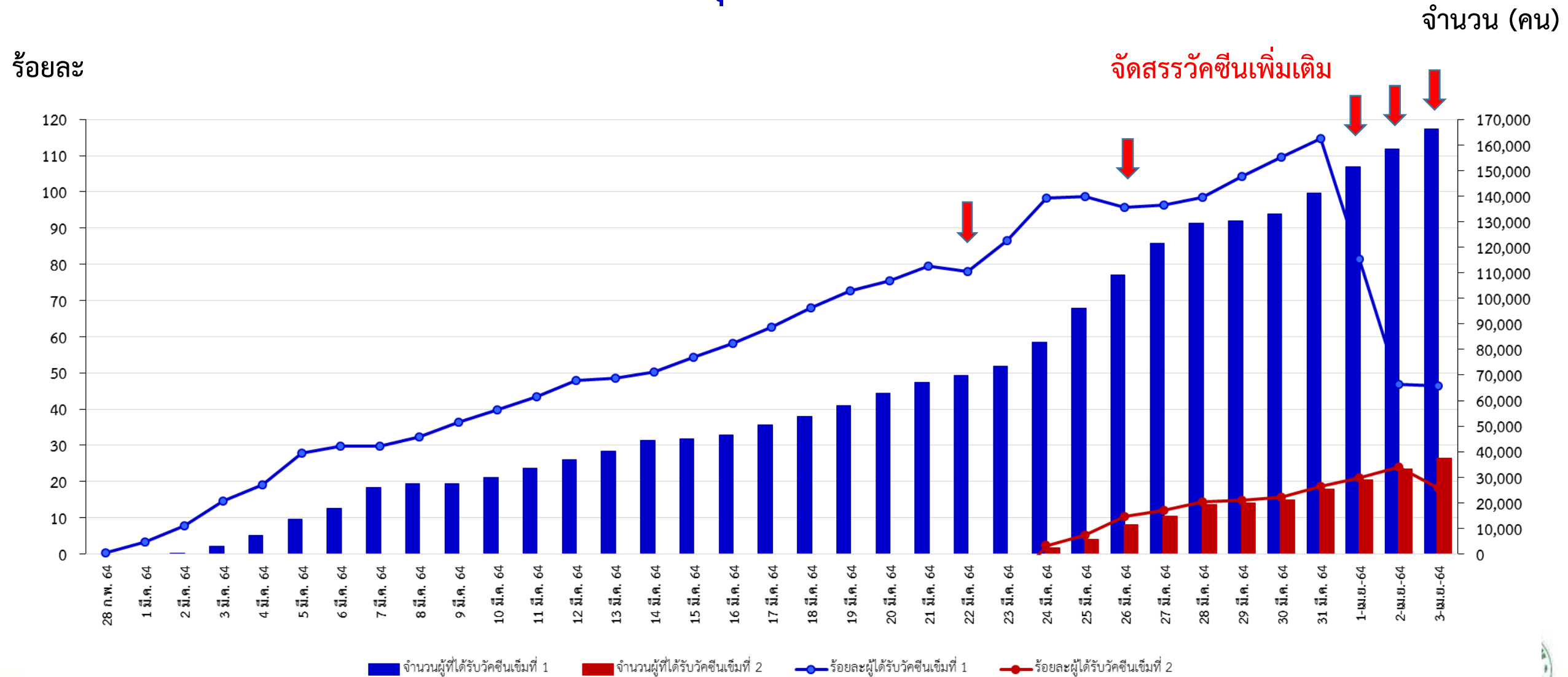

ร้อยละการได้รับวัคซีนโควิด 19 เปรียบเทียบกับจำนวนประชากรเป้าหมายในระยะปัจจุบัน แยกรายเขตสุขภาพ สะสมตั้งแต่วันที่ 28 กุมภาพันธ์ – 3 เมษายน 2564

ร้อยละ

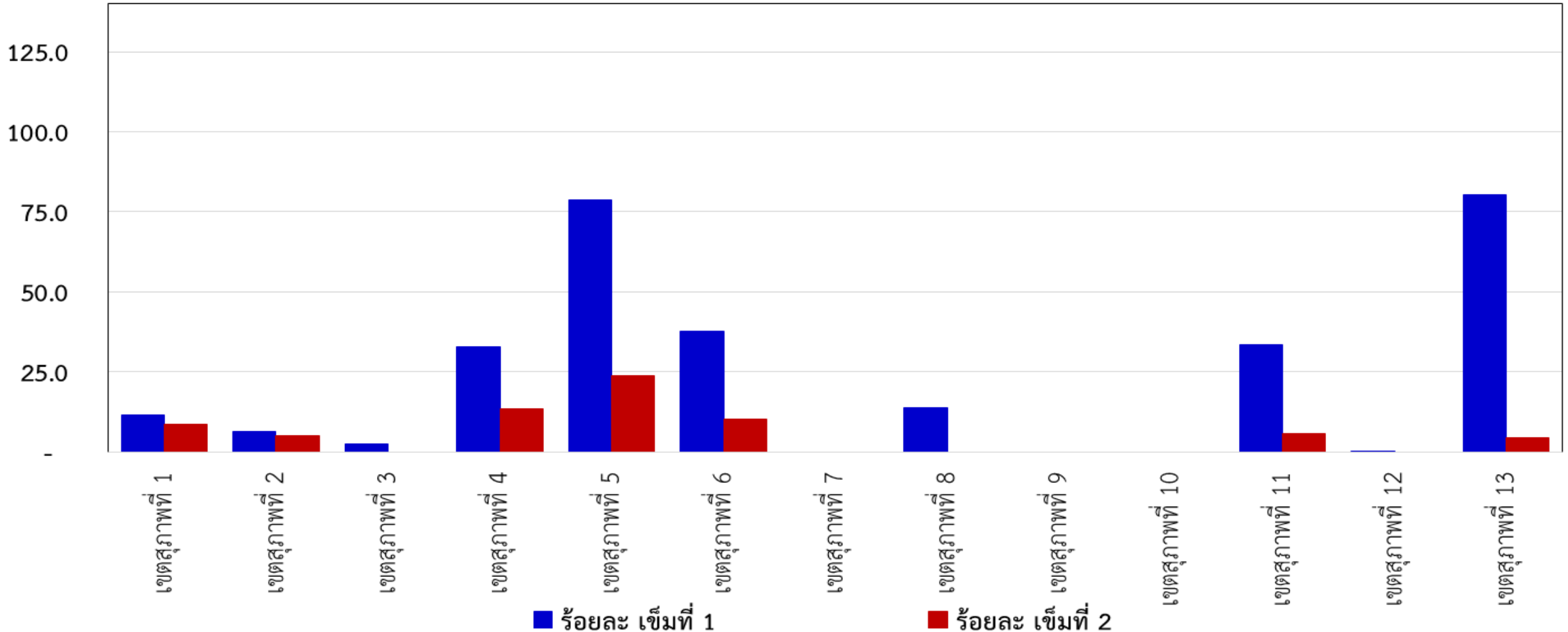

Thank you

