



รายงานสถานการณ์ให้บริการฉีดวัคซีนโควิด 19

ประจำวันจันทร์ที่ 5 เมษายน 2564

(ข้อมูล ณ วันที่ 4 เมษายน 2564 เวลา 18.00 น.)

โดยกระทรวงสาธารณสุข



สรุปการจัดสรรวัคซีนโควิด 19 ให้หน่วยบริการ

Sinovac

จำนวนวัคซีนทั้งหมดที่ได้จัดสรร จำนวน 783,480 โดส (อยู่ระหว่างจัดส่งไปยัง 77 จังหวัด ทั่วประเทศ)

AstraZeneca

จำนวนวัคซีนทั้งหมดที่ได้จัดสรร จำนวน 85,880 โดส

ผลการให้บริการวัคซีนโควิด 19

จากการติดตามผลการให้บริการวัคซีนโควิด 19 ในระบบฐานข้อมูล MOPH Immunization Center พบผู้ที่ได้รับวัคซีนสะสม ตั้งแต่วันที่ 28 กุมภาพันธ์ – 4 เมษายน 2564 ทั้งหมด 257,484 โดส ใน 26 จังหวัดทั่วประเทศ* พบผู้ได้รับวัคซีนเข็มที่ 1 จำนวน 213,948 ราย เป็นบุคลากรทางการแพทย์ 86,849 ราย เจ้าหน้าที่ที่มีโอกาสสัมผัสผู้ป่วย 24,003 ราย ผู้ที่มีอายุตั้งแต่ 60 ปี ขึ้นไป 21,012 ราย บุคคลที่มีโรคประจำตัว 13,995 ราย ประชาชนในพื้นที่เสี่ยง 68,089 ราย และจำนวนผู้ได้รับวัคซีนครบตามเกณฑ์ (ได้รับวัคซีน 2 เข็ม) จำนวน 43,536 ราย เป็นบุคลากรทางการแพทย์ 28,933 ราย เจ้าหน้าที่ที่มีโอกาสสัมผัสผู้ป่วย 4,822 ราย ผู้ที่มีอายุตั้งแต่ 60 ปี ขึ้นไป 6 ราย บุคคลที่มีโรคประจำตัว 1,787 ราย ประชาชนในพื้นที่เสี่ยง 7,988 ราย

สำหรับจำนวนผู้ได้รับวัคซีนโควิด 19 ในวันที่ 4 เมษายน 2564 พบผู้ได้รับวัคซีน ทั้งหมด 13,233 โดส พบผู้ที่ได้รับวัคซีนเข็มที่ 1 จำนวน 12,087 ราย แบ่งเป็นบุคลากรทางการแพทย์ 1,236 ราย เจ้าหน้าที่ที่มีโอกาสสัมผัสผู้ป่วย 1,879 ราย ผู้ที่มีอายุตั้งแต่ 60 ปี ขึ้นไป 238 ราย บุคคลที่มีโรคประจำตัว 444 ราย ประชาชนในพื้นที่เสี่ยง 8,290 ราย และมีผู้ได้รับวัคซีนเข็มที่ 2 จำนวน 1,146 ราย แบ่งเป็นบุคลากรทางการแพทย์ 25 ราย เจ้าหน้าที่ที่มีโอกาสสัมผัสผู้ป่วย 12 ราย บุคคลที่มีโรคประจำตัว 140 ราย ประชาชนในพื้นที่เสี่ยง 969 ราย

จังหวัดที่มีการให้บริการวัคซีนโควิด 19 สูงสุด 10 อันดับแรก ได้แก่ กรุงเทพมหานคร (82,970 ราย) สมุทรสาคร (78,007 ราย) ภูเก็ต (21,544 ราย) ชลบุรี (14,710 ราย) นนทบุรี (11,284 ราย) สมุทรปราการ (10,385 ราย) ปทุมธานี (9,306 ราย) สุราษฎร์ธานี (9,073 ราย) ตาก (5,227 ราย) เชียงใหม่ (3,693 ราย)

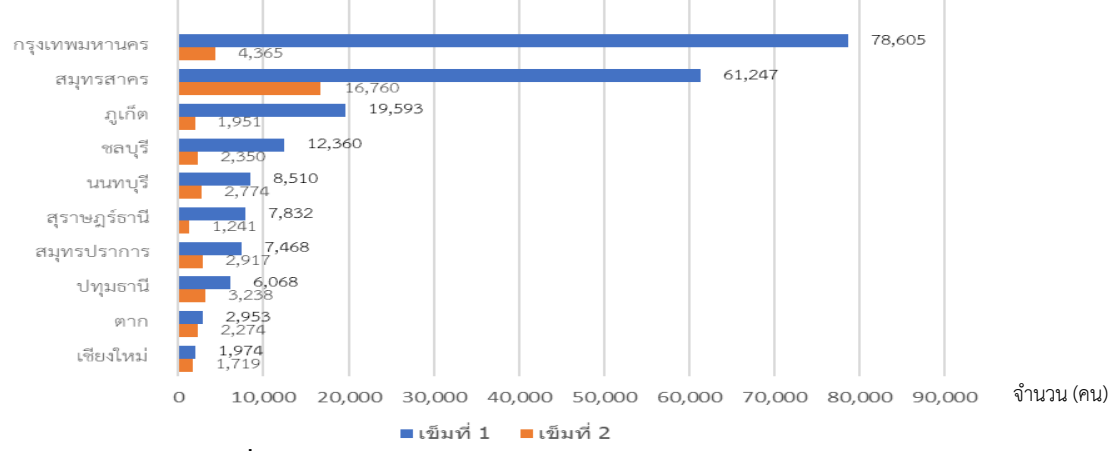

จังหวัดที่มีการให้บริการวัคซีนโควิด 19 สูงสุด 10 อันดับแรก

* จังหวัดที่มีการให้วัคซีนโควิด 19 ได้แก่ กระบี่ กรุงเทพมหานคร กาญจนบุรี จันทบุรี ชลบุรี เชียงใหม่ ตาก นครปฐม นครสวรรค์ นนทบุรี น่าน ปทุมธานี ประจวบคีรีขันธ์ พิจิตร เพชรบูรณ์ ภูเก็ต แม่ฮ่องสอน ราชบุรี ลำปาง สงขลา สมุทรปราการ สมุทรสงคราม สมุทรสาคร สุราษฎร์ธานี หนองคาย อุตรดิตถ์

ผลการเฝ้าระวังอาการไม่พึงประสงค์ภายหลังภายหลังได้รับวัคซีน

พบผู้ที่มีอาการไม่พึงประสงค์ภายหลังได้รับวัคซีนรุนแรงที่ได้รับการยืนยันจากคณะผู้เชี่ยวชาญ* รวม 4 ราย ส่วนใหญ่มีผื่นคัน หน้าบวม แน่นหน้าอก ภายใน 30 นาทีหลังฉีดวัคซีน ทุกรายหายดี กลับบ้านได้ เมื่อได้รับการรักษา และไม่พบผู้เสียชีวิตที่มีสาเหตุมาจากวัคซีน

| ช่วงเวลา | จำนวนผู้มีอาการไม่พึงประสงค์รุนแรงที่ได้รับการยืนยันจากคณะผู้เชี่ยวชาญ* |
|--------------------------------------|---|
| วันที่ 4 เมษายน 2564 | 0 |
| สะสมตั้งแต่วันที่ 28 กุมภาพันธ์ 2564 | 4 |

* คณะผู้เชี่ยวชาญพิจารณาอาการภายหลังได้รับการสร้างเสริมภูมิคุ้มกันโรค กองระบาดวิทยา กรมควบคุมโรค

จำนวนผู้ที่ได้รับวัคซีนโควิด 19 ในวันที่ 4 เมษายน 2564

| เขต สุขา พท์ | จังหวัด | กลุ่มเป้าหมายที่ได้รับการฉีดวัคซีน Sinovac และ AstraZeneca (คน) | | | | | | | | | | | |
|--------------------|---------------|---|-----------|--|-----------|--|-----------|---|-----------|-------------------------------|-----------|--------------------------------|-----------|
| | | รวม | | บุคลากรแพทย์ /สาธารณสุข และ อสม. | | เจ้าหน้าที่อื่น ๆ ที่มีโอกาส สัมผัสผู้ป่วย | | ผู้ที่มีอายุ ตั้งแต่ 60 ปี ขึ้นไป | | บุคคล ที่มีโรค ประจำตัว | | ประชาชน ใน พื้นที่เสี่ยง | |
| | | เข็มที่ 1 | เข็มที่ 2 | เข็มที่ 1 | เข็มที่ 2 | เข็มที่ 1 | เข็มที่ 2 | เข็มที่ 1 | เข็มที่ 2 | เข็มที่ 1 | เข็มที่ 2 | เข็มที่ 1 | เข็มที่ 2 |
| 7 | กาฬสินธุ์ | - | - | - | - | - | - | - | - | - | - | - | - |
| 7 | ขอนแก่น | - | - | - | - | - | - | - | - | - | - | - | - |
| 7 | มหาสารคาม | - | - | - | - | - | - | - | - | - | - | - | - |
| 7 | ร้อยเอ็ด | - | - | - | - | - | - | - | - | - | - | - | - |
| 8 | นครพนม | - | - | - | - | - | - | - | - | - | - | - | - |
| 8 | บึงกาฬ | - | - | - | - | - | - | - | - | - | - | - | - |
| 8 | เลย | - | - | - | - | - | - | - | - | - | - | - | - |
| 8 | สกลนคร | - | - | - | - | - | - | - | - | - | - | - | - |
| 8 | หนองคาย | 3 | - | 4 | - | 1 | - | - | - | - | - | 2 | - |
| 8 | หนองบัวลำภู | - | - | - | - | - | - | - | - | - | - | - | - |
| 8 | อุดรธานี | 78 | - | 73 | - | - | - | - | - | - | - | 5 | - |
| 9 | ชัยภูมิ | - | - | - | - | - | - | - | - | - | - | - | - |
| 9 | นครราชสีมา | - | - | - | - | - | - | - | - | - | - | - | - |
| 9 | บุรีรัมย์ | - | - | - | - | - | - | - | - | - | - | - | - |
| 9 | สุรินทร์ | - | - | - | - | - | - | - | - | - | - | - | - |
| 10 | มุกดาหาร | - | - | - | - | - | - | - | - | - | - | - | - |
| 10 | ยโสธร | - | - | - | - | - | - | - | - | - | - | - | - |
| 10 | ศรีสะเกษ | - | - | - | - | - | - | - | - | - | - | - | - |
| 10 | อำนาจเจริญ | - | - | - | - | - | - | - | - | - | - | - | - |
| 10 | อุบลราชธานี | - | - | - | - | - | - | - | - | - | - | - | - |
| 11 | กระบี่ | 188 | - | 73 | - | 6 | - | - | - | - | - | 109 | - |
| 11 | ชุมพร | - | - | - | - | - | - | - | - | - | - | - | - |
| 11 | นครศรีธรรมราช | - | - | - | - | - | - | - | - | - | - | - | - |
| 11 | พังงา | - | - | - | - | - | - | - | - | - | - | - | - |
| 11 | ภูเก็ต | 6,585 | - | 106 | - | 1,442 | - | - | - | 173 | - | 4,864 | - |
| 11 | ระนอง | - | - | - | - | - | - | - | - | - | - | - | - |
| 11 | สุราษฎร์ธานี | 3,128 | - | 124 | - | 310 | - | 4 | - | 167 | - | 2,523 | - |
| 12 | ตรัง | - | - | - | - | - | - | - | - | - | - | - | - |
| 12 | นราธิวาส | - | - | - | - | - | - | - | - | - | - | - | - |
| 12 | ปัตตานี | - | - | - | - | - | - | - | - | - | - | - | - |
| 12 | พัทลุง | - | - | - | - | - | - | - | - | - | - | - | - |
| 12 | ยะลา | - | - | - | - | - | - | - | - | - | - | - | - |
| 12 | สงขลา | - | - | - | - | - | - | - | - | - | - | - | - |
| 12 | สตูล | - | - | - | - | - | - | - | - | - | - | - | - |
| 13 | กรุงเทพมหานคร | 724 | 2 | 55 | 2 | - | - | 44 | - | 33 | - | 592 | - |
| | รวม | 12,087 | 1,146 | 1,236 | 25 | 1,879 | 12 | 238 | - | 444 | 140 | 8,290 | 969 |

**จำนวนวัคซีนโควิด 19 ที่ได้รับการจัดสรรและกลุ่มเป้าหมายรายจังหวัดสะสม
ตั้งแต่วันที่ 28 กุมภาพันธ์ - 4 เมษายน 2564**

| เขต สุขภาพ พื้นที่ | จังหวัด | จำนวนวัคซีนที่ได้รับ (โดส) | | | จำนวนกลุ่มเป้าหมาย (คน) | | | | | |
|--------------------------|-----------------|----------------------------|-------------|---------|-------------------------|-----------|-------------|-----------|-----------|-----------|
| | | Sinovac | AstraZeneca | รวม | Sinovac | | AstraZeneca | | รวม | |
| | | | | | เข็มที่ 1 | เข็มที่ 2 | เข็มที่ 1 | เข็มที่ 2 | เข็มที่ 1 | เข็มที่ 2 |
| 1 | เชียงราย | 5,000 | - | 5,000 | 2,500 | 2,500 | - | - | 2,500 | 2,500 |
| 1 | เชียงใหม่ | 23,520 | - | 23,520 | 11,760 | 11,760 | - | - | 11,760 | 11,760 |
| 1 | น่าน | 1,800 | - | 1,800 | 900 | 900 | - | - | 900 | 900 |
| 1 | พะเยา | 1,800 | - | 1,800 | 900 | 900 | - | - | 900 | 900 |
| 1 | แพร่ | 1,800 | - | 1,800 | 900 | 900 | - | - | 900 | 900 |
| 1 | แม่ฮ่องสอน | 2,400 | - | 2,400 | 1,200 | 1,200 | - | - | 1,200 | 1,200 |
| 1 | ลำปาง | 1,800 | - | 1,800 | 900 | 900 | - | - | 900 | 900 |
| 1 | ลำพูน | 1,800 | - | 1,800 | 900 | 900 | - | - | 900 | 900 |
| 2 | ตาก | 81,000 | - | 81,000 | 40,500 | 40,500 | - | - | 40,500 | 40,500 |
| 2 | พิษณุโลก | 1,800 | - | 1,800 | 900 | 900 | - | - | 900 | 900 |
| 2 | เพชรบูรณ์ | 1,800 | - | 1,800 | 900 | 900 | - | - | 900 | 900 |
| 2 | สุโขทัย | 1,800 | - | 1,800 | 900 | 900 | - | - | 900 | 900 |
| 2 | อุตรดิตถ์ | 1,800 | - | 1,800 | 900 | 900 | - | - | 900 | 900 |
| 3 | กำแพงเพชร | 1,800 | - | 1,800 | 900 | 900 | - | - | 900 | 900 |
| 3 | ชัยนาท | 1,800 | - | 1,800 | 900 | 900 | - | - | 900 | 900 |
| 3 | นครสวรรค์ | 2,000 | - | 2,000 | 1,000 | 1,000 | - | - | 1,000 | 1,000 |
| 3 | พิจิตร | 1,800 | - | 1,800 | 900 | 900 | - | - | 900 | 900 |
| 3 | อุทัยธานี | 1,800 | - | 1,800 | 900 | 900 | - | - | 900 | 900 |
| 4 | นครนายก | 1,800 | - | 1,800 | 900 | 900 | - | - | 900 | 900 |
| 4 | นนทบุรี | 32,979 | 6,800 | 39,779 | 16,489 | 16,489 | 3,400 | 3,400 | 19,889 | 19,889 |
| 4 | ปทุมธานี | 33,000 | 5,000 | 38,000 | 16,500 | 16,500 | 2,500 | 2,500 | 19,000 | 19,000 |
| 4 | พระนครศรีอยุธยา | 1,800 | - | 1,800 | 900 | 900 | - | - | 900 | 900 |
| 4 | ลพบุรี | 1,800 | - | 1,800 | 900 | 900 | - | - | 900 | 900 |
| 4 | สระบุรี | 1,800 | - | 1,800 | 900 | 900 | - | - | 900 | 900 |
| 4 | สิงห์บุรี | 1,800 | - | 1,800 | 900 | 900 | - | - | 900 | 900 |
| 4 | อ่างทอง | 1,800 | - | 1,800 | 900 | 900 | - | - | 900 | 900 |
| 5 | กาญจนบุรี | 1,800 | - | 1,800 | 900 | 900 | - | - | 900 | 900 |
| 5 | นครปฐม | 3,560 | - | 3,560 | 1,780 | 1,780 | - | - | 1,780 | 1,780 |
| 5 | ประจวบคีรีขันธ์ | 1,800 | - | 1,800 | 900 | 900 | - | - | 900 | 900 |
| 5 | เพชรบุรี | 1,800 | - | 1,800 | 900 | 900 | - | - | 900 | 900 |
| 5 | ราชบุรี | 2,520 | - | 2,520 | 1,260 | 1,260 | - | - | 1,260 | 1,260 |
| 5 | สมุทรสงคราม | 2,000 | - | 2,000 | 1,000 | 1,000 | - | - | 1,000 | 1,000 |
| 5 | สมุทรสาคร | 120,000 | 30,000 | 150,000 | 60,000 | 60,000 | 15,000 | 15,000 | 75,000 | 75,000 |
| 5 | สุพรรณบุรี | 1,800 | - | 1,800 | 900 | 900 | - | - | 900 | 900 |
| 6 | จันทบุรี | 5,000 | - | 5,000 | 2,500 | 2,500 | - | - | 2,500 | 2,500 |
| 6 | ฉะเชิงเทรา | 1,800 | - | 1,800 | 900 | 900 | - | - | 900 | 900 |
| 6 | ชลบุรี | 24,720 | - | 24,720 | 12,360 | 12,360 | - | - | 12,360 | 12,360 |
| 6 | ตราด | 1,800 | - | 1,800 | 900 | 900 | - | - | 900 | 900 |
| 6 | ปราจีนบุรี | 1,800 | - | 1,800 | 900 | 900 | - | - | 900 | 900 |
| 6 | ระยอง | 20,000 | - | 20,000 | 10,000 | 10,000 | - | - | 10,000 | 10,000 |
| 6 | สมุทรปราการ | 34,000 | 5,000 | 39,000 | 17,000 | 17,000 | 2,500 | 2,500 | 19,500 | 19,500 |
| 6 | สระแก้ว | 10,000 | - | 10,000 | 5,000 | 5,000 | - | - | 5,000 | 5,000 |

**จำนวนวัคซีนโควิด 19 ที่ได้รับการจัดสรรและกลุ่มเป้าหมายรายจังหวัดสะสม
ตั้งแต่วันที่ 28 กุมภาพันธ์ - 4 เมษายน 2564**

| เขต สุขภาพ พื้นที่ | จังหวัด | จำนวนวัคซีนที่ได้รับ (โดส) | | | จำนวนกลุ่มเป้าหมาย (คน) | | | | | |
|--------------------------|---------------|----------------------------|-------------|---------|-------------------------|-----------|-------------|-----------|-----------|-----------|
| | | Sinovac | AstraZeneca | รวม | Sinovac | | AstraZeneca | | รวม | |
| | | | | | เข็มที่ 1 | เข็มที่ 2 | เข็มที่ 1 | เข็มที่ 2 | เข็มที่ 1 | เข็มที่ 2 |
| 7 | กาฬสินธุ์ | 1,800 | - | 1,800 | 900 | 900 | - | - | 900 | 900 |
| 7 | ขอนแก่น | 10,000 | - | 10,000 | 5,000 | 5,000 | - | - | 5,000 | 5,000 |
| 7 | มหาสารคาม | 1,800 | - | 1,800 | 900 | 900 | - | - | 900 | 900 |
| 7 | ร้อยเอ็ด | 2,000 | - | 2,000 | 1,000 | 1,000 | - | - | 1,000 | 1,000 |
| 8 | นครพนม | 1,800 | - | 1,800 | 900 | 900 | - | - | 900 | 900 |
| 8 | บึงกาฬ | 1,800 | - | 1,800 | 900 | 900 | - | - | 900 | 900 |
| 8 | เลย | 1,800 | - | 1,800 | 900 | 900 | - | - | 900 | 900 |
| 8 | สกลนคร | 2,000 | - | 2,000 | 1,000 | 1,000 | - | - | 1,000 | 1,000 |
| 8 | หนองคาย | 5,000 | - | 5,000 | 2,500 | 2,500 | - | - | 2,500 | 2,500 |
| 8 | หนองบัวลำภู | 1,800 | - | 1,800 | 900 | 900 | - | - | 900 | 900 |
| 8 | อุดรธานี | 2,200 | - | 2,200 | 1,100 | 1,100 | - | - | 1,100 | 1,100 |
| 9 | ชัยภูมิ | 2,000 | - | 2,000 | 1,000 | 1,000 | - | - | 1,000 | 1,000 |
| 9 | นครราชสีมา | 2,200 | - | 2,200 | 1,100 | 1,100 | - | - | 1,100 | 1,100 |
| 9 | บุรีรัมย์ | 2,200 | - | 2,200 | 1,100 | 1,100 | - | - | 1,100 | 1,100 |
| 9 | สุรินทร์ | 2,000 | - | 2,000 | 1,000 | 1,000 | - | - | 1,000 | 1,000 |
| 10 | มุกดาหาร | 5,000 | - | 5,000 | 2,500 | 2,500 | - | - | 2,500 | 2,500 |
| 10 | ยโสธร | 1,800 | - | 1,800 | 900 | 900 | - | - | 900 | 900 |
| 10 | ศรีสะเกษ | 2,000 | - | 2,000 | 1,000 | 1,000 | - | - | 1,000 | 1,000 |
| 10 | อำนาจเจริญ | 1,800 | - | 1,800 | 900 | 900 | - | - | 900 | 900 |
| 10 | อุบลราชธานี | 2,200 | - | 2,200 | 1,100 | 1,100 | - | - | 1,100 | 1,100 |
| 11 | กระบี่ | 10,000 | - | 10,000 | 5,000 | 5,000 | - | - | 5,000 | 5,000 |
| 11 | ชุมพร | 1,800 | - | 1,800 | 900 | 900 | - | - | 900 | 900 |
| 11 | นครศรีธรรมราช | 2,200 | - | 2,200 | 1,100 | 1,100 | - | - | 1,100 | 1,100 |
| 11 | พังงา | 10,000 | - | 10,000 | 5,000 | 5,000 | - | - | 5,000 | 5,000 |
| 11 | ภูเก็ต | 54,000 | - | 54,000 | 27,000 | 27,000 | - | - | 27,000 | 27,000 |
| 11 | ระนอง | 2,600 | - | 2,600 | 1,300 | 1,300 | - | - | 1,300 | 1,300 |
| 11 | สุราษฎร์ธานี | 27,520 | - | 27,520 | 13,760 | 13,760 | - | - | 13,760 | 13,760 |
| 12 | ตรัง | 1,800 | - | 1,800 | 900 | 900 | - | - | 900 | 900 |
| 12 | นราธิวาส | 5,000 | - | 5,000 | 2,500 | 2,500 | - | - | 2,500 | 2,500 |
| 12 | ปัตตานี | 1,800 | - | 1,800 | 900 | 900 | - | - | 900 | 900 |
| 12 | พัทลุง | 1,800 | - | 1,800 | 900 | 900 | - | - | 900 | 900 |
| 12 | ยะลา | 1,800 | - | 1,800 | 900 | 900 | - | - | 900 | 900 |
| 12 | สงขลา | 5,040 | - | 5,040 | 2,520 | 2,520 | - | - | 2,520 | 2,520 |
| 12 | สตูล | 1,800 | - | 1,800 | 900 | 900 | - | - | 900 | 900 |
| 13 | กรุงเทพมหานคร | 154,621 | 39,080 | 193,701 | 77,310 | 77,310 | 19,540 | 19,540 | 96,850 | 96,850 |
| | รวม | 783,480 | 85,880 | 869,360 | 391,739 | 391,739 | 42,940 | 42,940 | 434,679 | 434,679 |

จำนวนผู้รับวัคซีนโควิด 19 รายจังหวัดสะสม ตั้งแต่วันที่ 28 กุมภาพันธ์ - 4 เมษายน 2564

| เขต สุขภาพ ที่ | จังหวัด | รวมผลบริการฉีดวัคซีน Sinovac และ AstraZeneca (คน) | | | | กลุ่มเป้าหมายที่ได้รับการฉีดวัคซีน Sinovac และ AstraZeneca (คน) | | | | | | | | | |
|----------------------|-----------------|---|--------|-----------|--------|---|-----------|--|-----------|-------------------------------------|-----------|---------------------------|-----------|----------------------------|-----------|
| | | เข็มที่ 1 | | เข็มที่ 2 | | บุคลากรการแพทย์ /สาธารณสุข และ อสม. | | เจ้าหน้าที่อื่น ๆ ที่มีโอกาสสัมผัสผู้ป่วย | | ผู้ที่มี อายุตั้งแต่ 60 ปีขึ้นไป | | บุคคลที่มีโรค ประจำตัว | | ประชาชน ในพื้นที่เสี่ยง | |
| | | จำนวน | ร้อยละ | จำนวน | ร้อยละ | เข็มที่ 1 | เข็มที่ 2 | เข็มที่ 1 | เข็มที่ 2 | เข็มที่ 1 | เข็มที่ 2 | เข็มที่ 1 | เข็มที่ 2 | เข็มที่ 1 | เข็มที่ 2 |
| 1 | เชียงใหม่ | 1,974 | 16.8 | 1,719 | 14.6 | 1,794 | 1,543 | 179 | 176 | - | - | 1 | - | - | - |
| 1 | น่าน | 24 | 2.7 | - | - | 23 | - | - | - | - | - | - | - | 1 | - |
| 1 | แม่ฮ่องสอน | 40 | 3.3 | - | - | 18 | - | 20 | - | - | - | - | - | 2 | - |
| 1 | ลำปาง | 570 | 63.3 | - | - | 570 | - | - | - | - | - | - | - | - | - |
| 2 | ตาก | 2,953 | 7.3 | 2,274 | 5.6 | 2,121 | 1,839 | 809 | 434 | - | - | - | - | 23 | 1 |
| 2 | เพชรบูรณ์ | 135 | 15.0 | - | - | 128 | - | 7 | - | - | - | - | - | - | - |
| 3 | นครสวรรค์ | 374 | 37.4 | - | - | 368 | - | - | - | - | - | - | - | 6 | - |
| 3 | พิจิตร | 16 | 1.8 | - | - | 16 | - | - | - | - | - | - | - | - | - |
| 4 | นนทบุรี | 8,510 | 42.8 | 2,774 | 13.9 | 4,998 | 2,671 | 168 | 35 | 1,214 | - | 517 | 1 | 1,613 | 67 |
| 4 | ปทุมธานี | 6,068 | 31.9 | 3,238 | 17.0 | 2,945 | 1,796 | 86 | 84 | 106 | - | 178 | 123 | 2,753 | 1,235 |
| 5 | กาญจนบุรี | 115 | 12.8 | - | - | 115 | - | - | - | - | - | - | - | - | - |
| 5 | นครปฐม | 1,786 | 100.3 | 1,753 | 98.5 | 1,288 | 1,269 | 432 | 425 | - | - | 1 | 1 | 65 | 58 |
| 5 | ประจวบคีรีขันธ์ | 160 | 17.8 | - | - | 154 | - | - | - | - | - | - | - | 6 | - |
| 5 | ราชบุรี | 1,206 | 95.7 | 1,195 | 94.8 | 1,117 | 1,108 | 81 | 79 | 1 | 1 | 6 | 6 | 1 | 1 |
| 5 | สมุทรสงคราม | 997 | 99.7 | 999 | 99.9 | 997 | 999 | - | - | - | - | - | - | - | - |
| 5 | สมุทรสาคร | 61,247 | 81.7 | 16,760 | 22.3 | 8,158 | 6,689 | 3,520 | 2,226 | 9,251 | 4 | 6,769 | 1,455 | 33,549 | 6,386 |
| 6 | จันทบุรี | 30 | 1.2 | - | - | 30 | - | - | - | - | - | - | - | - | - |
| 6 | ชลบุรี | 12,360 | 100.0 | 2,350 | 19.0 | 10,189 | 2,256 | 1,657 | 61 | - | - | 46 | 30 | 468 | 3 |
| 6 | สมุทรปราการ | 7,468 | 38.3 | 2,917 | 15.0 | 3,490 | 2,841 | 1,905 | 26 | 1,587 | - | 126 | 39 | 360 | 11 |
| 8 | หนองคาย | 479 | 19.2 | - | - | 403 | - | 75 | - | - | - | - | - | 1 | - |
| 8 | อุดรธานี | 734 | 66.7 | - | - | 718 | - | - | - | 1 | - | 1 | - | 14 | - |
| 11 | กระบี่ | 642 | 12.8 | - | - | 355 | - | 24 | - | - | - | 7 | - | 256 | - |
| 11 | ภูเก็ต | 19,593 | 72.6 | 1,951 | 7.2 | 3,158 | 1,558 | 5,801 | 388 | - | - | 493 | 1 | 10,141 | 4 |
| 11 | สุราษฎร์ธานี | 7,832 | 56.9 | 1,241 | 9.0 | 1,211 | 869 | 1,402 | 368 | 9 | - | 330 | 2 | 4,880 | 2 |
| 12 | สงขลา | 30 | 1.2 | - | - | 30 | - | - | - | - | - | - | - | - | - |
| 13 | กรุงเทพมหานคร | 78,605 | 81.2 | 4,365 | 4.5 | 42,455 | 3,495 | 7,837 | 520 | 8,843 | 1 | 5,520 | 129 | 13,950 | 220 |
| | รวม | 213,948 | 49.2 | 43,536 | 10.0 | 86,849 | 28,933 | 24,003 | 4,822 | 21,012 | 6 | 13,995 | 1,787 | 68,089 | 7,988 |