



รายงานสถานการณ์ให้บริการฉีดวัคซีนโควิด 19 ประจำวันพุธที่ 21 เมษายน 2564

(ข้อมูล ณ วันที่ 20 เมษายน 2564 เวลา 18.00 น.)

โดยกระทรวงสาธารณสุข



จำนวนการได้รับวัคซีนโควิด 19 สะสม (28 ก.พ. – 20 เม.ย. 2564)		
เข็มที่ 1 (ราย)	เข็มที่ 2 (ราย)	รวม (โดส)
604,947	107,663	712,610

สรุปการจัดสรรวัคซีนโควิด 19 ให้หน่วยบริการ

Sinovac

จำนวนวัคซีนทั้งหมดที่ได้จัดสรร จำนวน 1,733,665 โดส

AstraZeneca

จำนวนวัคซีนทั้งหมดที่ได้จัดสรร จำนวน 87,380 โดส

รวมการจัดสรรวัคซีนทั้งหมด จำนวน 1,821,045 โดส

ผลการให้บริการวัคซีนโควิด 19

จากการติดตามผลการให้บริการวัคซีนโควิด 19 ในระบบฐานข้อมูล MOPH Immunization Center พบว่า ผู้ที่ได้รับวัคซีนสะสม ตั้งแต่วันที่ 28 กุมภาพันธ์ – 20 เมษายน 2564 ทั้งหมด 712,610 โดส ใน 77 จังหวัดทั่วประเทศ ผู้ได้รับวัคซีนเข็มที่ 1 จำนวน 604,947 ราย เป็นบุคลากรทางการแพทย์ 268,237 ราย เจ้าหน้าที่ที่มีโอกาสสัมผัสผู้ป่วย 57,340 ราย ผู้ที่มีอายุตั้งแต่ 60 ปี ขึ้นไป 27,933 ราย บุคคลที่มีโรคประจำตัว 26,524 ราย ประชาชนในพื้นที่เสี่ยง 224,913 ราย และจำนวนผู้ได้รับวัคซีนครบตามเกณฑ์ (ได้รับวัคซีน 2 เข็ม) จำนวน 107,663 ราย เป็นบุคลากรทางการแพทย์ 50,369 ราย เจ้าหน้าที่ที่มีโอกาสสัมผัสผู้ป่วย 10,316 ราย ผู้ที่มีอายุตั้งแต่ 60 ปี ขึ้นไป 37 ราย บุคคลที่มีโรคประจำตัว 7,154 ราย และประชาชนในพื้นที่เสี่ยง 39,787 ราย ดังรูป

จำนวนกลุ่มเป้าหมายที่ได้รับการฉีดวัคซีนโควิด 19 เข็มที่ 1

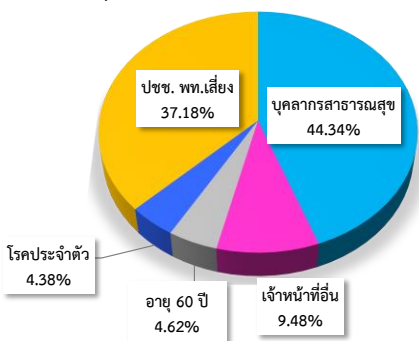

จำนวนกลุ่มเป้าหมายที่ได้รับการฉีดวัคซีนโควิด 19 เข็มที่ 2

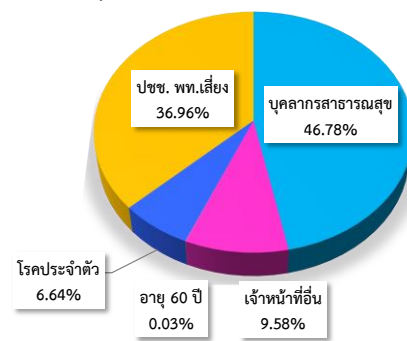

สำหรับจำนวนผู้ได้รับวัคซีนโควิด 19 ในวันที่ 20 เมษายน 2564 ผู้ได้รับวัคซีนทั้งหมด 46,401 โดส แยกเป็นผู้ที่ได้รับวัคซีนเข็มที่ 1 จำนวน 33,122 ราย แบ่งเป็นบุคลากรทางการแพทย์ 22,589 ราย เจ้าหน้าที่ที่มีโอกาสสัมผัสผู้ป่วย 2,931 ราย ผู้ที่มีอายุตั้งแต่ 60 ปี ขึ้นไป 280 ราย บุคคลที่มีโรคประจำตัว 961 ราย ประชาชนในพื้นที่เสี่ยง 6,361 ราย และมีผู้ได้รับวัคซีนเข็มที่ 2 จำนวน 13,279 ราย แบ่งเป็นบุคลากรทางการแพทย์ 8,170 ราย เจ้าหน้าที่ที่มีโอกาสสัมผัสผู้ป่วย 866 ราย ผู้ที่มีอายุตั้งแต่ 60 ปี ขึ้นไป 7 ราย บุคคลที่มีโรคประจำตัว 673 ราย และประชาชนในพื้นที่เสี่ยง 3,563 ราย

จังหวัดที่มีการให้บริการวัคซีนโควิด 19 สูงสุด 10 อันดับแรก ได้แก่ กรุงเทพมหานคร (168,741 ราย) สมุทรสาคร (132,214 ราย) ภูเก็ต (96,505 ราย) ตาก (36,847 ราย) สุราษฎร์ธานี (28,515 ราย) สมุทรปราการ (28,232 ราย) นนทบุรี (26,387 ราย) ชลบุรี (24,692 ราย) ปทุมธานี (17,889 ราย) และเชียงใหม่ (12,585 ราย)

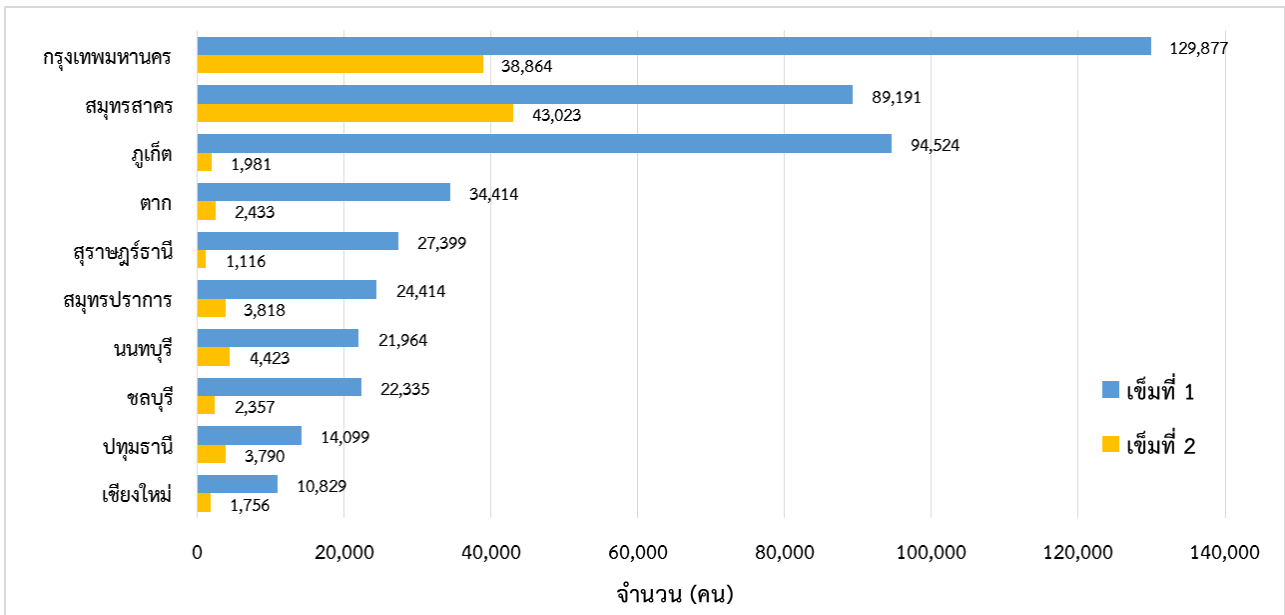

จังหวัดที่มีการให้บริการวัคซีนโควิด 19 สูงสุด 10 อันดับแรก

ผลการเฝ้าระวังอาการไม่พึงประสงค์ภายหลังได้รับวัคซีน

พบผู้ที่มีอาการไม่พึงประสงค์ภายหลังได้รับวัคซีนรุนแรงที่ได้รับการยืนยันจากคณะผู้เชี่ยวชาญ* รวม 7 ราย ส่วนใหญ่มีอาการของระบบผิวหนังและเยื่อเมือก เช่น ผื่นแดง ปากบวมหน้าบวม และอาการทางระบบทางเดินอาหาร เช่น คลื่นไส้ อาเจียน ถ่ายเหลว ทุกรายอาการหายเป็นปกติ และไม่พบผู้เสียชีวิตที่มีสาเหตุมาจากวัคซีน

ช่วงเวลา	จำนวนผู้ที่มีอาการไม่พึงประสงค์รุนแรงที่ได้รับการยืนยันจากคณะผู้เชี่ยวชาญ*
วันที่ 20 เมษายน 2564	0
สะสมตั้งแต่วันที่ 28 กุมภาพันธ์ 2564	7

* คณะผู้เชี่ยวชาญพิจารณาอาการภายหลังได้รับการสร้างเสริมภูมิคุ้มกันโรค กองระบาดวิทยา กรมควบคุมโรค

จำนวนผู้ที่ได้รับวัคซีนโควิด 19 ในวันที่ 20 เมษายน 2564

เขต สุขภาพที่	จังหวัด	กลุ่มเป้าหมายที่ได้รับการฉีดวัคซีน Sinovac และ AstraZeneca (คน)											
		รวม		บุคลากรการแพทย์ /สาธารณสุข และ อสม.		เจ้าหน้าที่อื่น ๆ ที่มีโอกาส สัมผัสผู้ป่วย		ผู้ที่มีอายุ ตั้งแต่ 60 ปี ขึ้นไป		บุคคล ที่มีโรค ประจำตัว		ประชาชน ใน พื้นที่เสี่ยง	
		เข็มที่ 1	เข็มที่ 2	เข็มที่ 1	เข็มที่ 2	เข็มที่ 1	เข็มที่ 2	เข็มที่ 1	เข็มที่ 2	เข็มที่ 1	เข็มที่ 2	เข็มที่ 1	เข็มที่ 2
7	กาฬสินธุ์	-	-	-	-	-	-	-	-	-	-	-	-
7	ขอนแก่น	221	-	181	-	-	-	-	-	-	-	40	-
7	มหาสารคาม	10	-	10	-	-	-	-	-	-	-	-	-
7	ร้อยเอ็ด	10	-	10	-	-	-	-	-	-	-	-	-
8	นครพนม	-	-	-	-	-	-	-	-	-	-	-	-
8	บึงกาฬ	117	-	115	-	-	-	-	-	-	-	2	-
8	เลย	17	-	17	-	-	-	-	-	-	-	-	-
8	สกลนคร	415	-	414	-	-	-	-	-	-	-	1	-
8	หนองคาย	-	-	-	-	-	-	-	-	-	-	-	-
8	หนองบัวลำภู	67	-	64	-	-	-	2	-	1	-	-	-
8	อุดรธานี	669	-	660	-	8	-	-	-	6	-	5	-
9	ชัยภูมิ	-	-	-	-	-	-	-	-	-	-	-	-
9	นครราชสีมา	22	-	22	-	-	-	-	-	-	-	-	-
9	บุรีรัมย์	611	-	593	-	-	-	-	-	-	-	18	-
9	สุรินทร์	106	-	105	-	-	-	1	-	-	-	-	-
10	มุกดาหาร	712	-	598	-	127	-	-	-	7	-	20	-
10	ยโสธร	-	-	-	-	-	-	-	-	-	-	-	-
10	ศรีสะเกษ	2	-	4	-	-	-	-	-	-	-	2	-
10	อำนาจเจริญ	511	-	522	-	5	-	-	-	7	-	13	-
10	อุบลราชธานี	1	-	1	-	-	-	-	-	-	-	-	-
11	กระบี่	119	-	57	-	12	-	-	-	8	-	42	-
11	ชุมพร	316	-	363	-	-	-	-	-	1	-	46	-
11	นครศรีธรรมราช	-	-	-	-	-	-	-	-	-	-	-	-
11	พังงา	1	-	-	-	1	-	-	-	-	-	-	-
11	ภูเก็ต	282	-	4	-	61	-	-	-	4	-	213	-
11	ระนอง	896	-	275	-	458	-	1	-	29	-	133	-
11	สุราษฎร์ธานี	365	5	436	3	8	-	-	-	6	-	69	2
12	ตรัง	790	-	716	-	35	-	-	-	21	-	18	-
12	นราธิวาส	466	-	481	-	15	-	-	-	-	-	-	-
12	ปัตตานี	-	-	-	-	-	-	-	-	-	-	-	-
12	พัทลุง	-	-	-	-	-	-	-	-	-	-	-	-
12	ยะลา	1,166	-	1,131	-	-	-	1	-	1	-	33	-
12	สงขลา	-	-	-	-	-	-	-	-	-	-	-	-
12	สตูล	478	-	390	-	75	-	-	-	11	-	2	-
13	กรุงเทพมหานคร	6,456	10,769	5,417	7,973	172	732	216	5	158	490	493	1,569
	รวม	33,122	13,279	22,589	8,170	2,931	866	280	7	961	673	6,361	3,563

**จำนวนวัคซีนโควิด 19 ที่ได้รับการจัดสรรและจำนวนกลุ่มเป้าหมายรายจังหวัดสะสม
ตั้งแต่วันที่ 28 กุมภาพันธ์ - 20 เมษายน 2564**

เขต สุขภาพ ที่	จังหวัด	จำนวนวัคซีนที่ได้รับจัดสรร (โดส)			จำนวนกลุ่มเป้าหมาย (คน)					
		Sinovac	AstraZeneca	รวม	Sinovac		AstraZeneca		รวม	
					เข็มที่ 1	เข็มที่ 2	เข็มที่ 1	เข็มที่ 2	เข็มที่ 1	เข็มที่ 2
1	เชียงราย	18,400	-	18,400	9,200	9,200	-	-	9,200	9,200
1	เชียงใหม่	44,240	-	44,240	22,120	22,120	-	-	22,120	22,120
1	น่าน	6,560	-	6,560	3,280	3,280	-	-	3,280	3,280
1	พะเยา	6,560	-	6,560	3,280	3,280	-	-	3,280	3,280
1	แพร่	6,560	-	6,560	3,280	3,280	-	-	3,280	3,280
1	แม่ฮ่องสอน	7,680	-	7,680	3,840	3,840	-	-	3,840	3,840
1	ลำปาง	9,640	-	9,640	4,820	4,820	-	-	4,820	4,820
1	ลำพูน	6,560	-	6,560	3,280	3,280	-	-	3,280	3,280
2	ตาก	90,080	-	90,080	45,040	45,040	-	-	45,040	45,040
2	พิษณุโลก	6,560	-	6,560	3,280	3,280	-	-	3,280	3,280
2	เพชรบูรณ์	9,640	-	9,640	4,820	4,820	-	-	4,820	4,820
2	สุโขทัย	6,560	-	6,560	3,280	3,280	-	-	3,280	3,280
2	อุดรดิตถ์	6,560	-	6,560	3,280	3,280	-	-	3,280	3,280
3	กำแพงเพชร	6,560	-	6,560	3,280	3,280	-	-	3,280	3,280
3	ชัยนาท	6,560	-	6,560	3,280	3,280	-	-	3,280	3,280
3	นครสวรรค์	10,560	-	10,560	5,280	5,280	-	-	5,280	5,280
3	พิจิตร	6,560	-	6,560	3,280	3,280	-	-	3,280	3,280
3	อุทัยธานี	6,560	-	6,560	3,280	3,280	-	-	3,280	3,280
4	นครนายก	9,680	-	9,680	4,840	4,840	-	-	4,840	4,840
4	นนทบุรี	47,619	6,820	54,439	23,809	23,809	3,410	3,410	27,219	27,219
4	ปทุมธานี	46,640	5,000	51,640	23,320	23,320	2,500	2,500	25,820	25,820
4	พระนครศรีอยุธยา	9,640	-	9,640	4,820	4,820	-	-	4,820	4,820
4	ลพบุรี	17,480	-	17,480	8,740	8,740	-	-	8,740	8,740
4	สระบุรี	1,800	-	1,800	900	900	-	-	900	900
4	สิงห์บุรี	6,560	-	6,560	3,280	3,280	-	-	3,280	3,280
4	อ่างทอง	6,560	-	6,560	3,280	3,280	-	-	3,280	3,280
5	กาญจนบุรี	9,880	-	9,880	4,940	4,940	-	-	4,940	4,940
5	นครปฐม	12,400	-	12,400	6,200	6,200	-	-	6,200	6,200
5	ประจวบคีรีขันธ์	7,160	-	7,160	3,580	3,580	-	-	3,580	3,580
5	เพชรบุรี	9,680	-	9,680	4,840	4,840	-	-	4,840	4,840
5	ราชบุรี	11,600	-	11,600	5,800	5,800	-	-	5,800	5,800
5	สมุทรสงคราม	18,680	-	18,680	9,340	9,340	-	-	9,340	9,340
5	สมุทรสาคร	170,000	30,000	200,000	85,000	85,000	15,000	15,000	100,000	100,000
5	สุพรรณบุรี	9,960	-	9,960	4,980	4,980	-	-	4,980	4,980
6	จันทบุรี	12,840	-	12,840	6,420	6,420	-	-	6,420	6,420
6	ฉะเชิงเทรา	9,640	-	9,640	4,820	4,820	-	-	4,820	4,820
6	ชลบุรี	44,680	-	44,680	22,340	22,340	-	-	22,340	22,340
6	ตราด	6,560	-	6,560	3,280	3,280	-	-	3,280	3,280
6	ปราจีนบุรี	9,680	-	9,680	4,840	4,840	-	-	4,840	4,840
6	ระยอง	27,840	-	27,840	13,920	13,920	-	-	13,920	13,920
6	สมุทรปราการ	46,840	5,000	51,840	23,420	23,420	2,500	2,500	25,920	25,920
6	สระแก้ว	17,840	-	17,840	8,920	8,920	-	-	8,920	8,920

**จำนวนวัคซีนโควิด 19 ที่ได้รับการจัดสรรและจำนวนกลุ่มเป้าหมายรายจังหวัดสะสม
ตั้งแต่วันที่ 28 กุมภาพันธ์ - 20 เมษายน 2564**

เขต สุขภาพ ที่	จังหวัด	จำนวนวัคซีนที่ได้รับจัดสรร (โดส)			จำนวนกลุ่มเป้าหมาย (คน)					
		Sinovac	AstraZeneca	รวม	Sinovac		AstraZeneca		รวม	
					เข็มที่ 1	เข็มที่ 2	เข็มที่ 1	เข็มที่ 2	เข็มที่ 1	เข็มที่ 2
7	กาฬสินธุ์	6,560	-	6,560	3,280	3,280	-	-	3,280	3,280
7	ขอนแก่น	29,840	-	29,840	14,920	14,920	-	-	14,920	14,920
7	มหาสารคาม	6,560	-	6,560	3,280	3,280	-	-	3,280	3,280
7	ร้อยเอ็ด	10,560	-	10,560	5,280	5,280	-	-	5,280	5,280
8	นครพนม	6,560	-	6,560	3,280	3,280	-	-	3,280	3,280
8	บึงกาฬ	6,560	-	6,560	3,280	3,280	-	-	3,280	3,280
8	เลย	9,840	-	9,840	4,920	4,920	-	-	4,920	4,920
8	สกลนคร	10,560	-	10,560	5,280	5,280	-	-	5,280	5,280
8	หนองคาย	9,760	-	9,760	4,880	4,880	-	-	4,880	4,880
8	หนองบัวลำภู	6,560	-	6,560	3,280	3,280	-	-	3,280	3,280
8	อุดรธานี	22,040	-	22,040	11,020	11,020	-	-	11,020	11,020
9	ชัยภูมิ	13,640	-	13,640	6,820	6,820	-	-	6,820	6,820
9	นครราชสีมา	22,040	-	22,040	11,020	11,020	-	-	11,020	11,020
9	บุรีรัมย์	22,080	-	22,080	11,040	11,040	-	-	11,040	11,040
9	สุรินทร์	10,560	-	10,560	5,280	5,280	-	-	5,280	5,280
10	มุกดาหาร	9,640	-	9,640	4,820	4,820	-	-	4,820	4,820
10	ยโสธร	6,560	-	6,560	3,280	3,280	-	-	3,280	3,280
10	ศรีสะเกษ	10,560	-	10,560	5,280	5,280	-	-	5,280	5,280
10	อำนาจเจริญ	6,560	-	6,560	3,280	3,280	-	-	3,280	3,280
10	อุบลราชธานี	18,960	-	18,960	9,480	9,480	-	-	9,480	9,480
11	กระบี่	14,760	-	14,760	7,380	7,380	-	-	7,380	7,380
11	ชุมพร	10,920	-	10,920	5,460	5,460	-	-	5,460	5,460
11	นครศรีธรรมราช	126,160	-	126,160	63,080	63,080	-	-	63,080	63,080
11	พังงา	10,000	-	10,000	5,000	5,000	-	-	5,000	5,000
11	ภูเก็ต	104,000	-	104,000	52,000	52,000	-	-	52,000	52,000
11	ระนอง	13,440	-	13,440	6,720	6,720	-	-	6,720	6,720
11	สุราษฎร์ธานี	64,200	-	64,200	32,100	32,100	-	-	32,100	32,100
12	ตรัง	6,560	-	6,560	3,280	3,280	-	-	3,280	3,280
12	นราธิวาส	12,840	-	12,840	6,420	6,420	-	-	6,420	6,420
12	ปัตตานี	6,560	-	6,560	3,280	3,280	-	-	3,280	3,280
12	พัทลุง	6,560	-	6,560	3,280	3,280	-	-	3,280	3,280
12	ยะลา	9,640	-	9,640	4,820	4,820	-	-	4,820	4,820
12	สงขลา	21,640	-	21,640	10,820	10,820	-	-	10,820	10,820
12	สตูล	6,560	-	6,560	3,280	3,280	-	-	3,280	3,280
13	กรุงเทพมหานคร	240,166	40,560	280,726	120,083	120,083	20,280	20,280	140,363	140,363
	รวม	1,733,665	87,380	1,821,045	866,832	866,832	43,690	43,690	910,522	910,522

จำนวนผู้รับวัคซีนโควิด 19 รายจังหวัดสะสม ตั้งแต่วันที่ 28 กุมภาพันธ์ – 20 เมษายน 2564

เขต สุขภาพ ที่	จังหวัด	รวมผลบริการฉีดวัคซีน Sinovac และ AstraZeneca (คน)				กลุ่มเป้าหมายที่ได้รับบริการฉีดวัคซีน Sinovac และ AstraZeneca (คน)									
		เข็มที่ 1		เข็มที่ 2		บุคลากรการแพทย์ /สาธารณสุข และ อสม.		เจ้าหน้าที่อื่น ๆ ที่มีโอกาสสัมผัสผู้ป่วย		ผู้ที่มี อายุตั้งแต่ 60 ปีขึ้นไป		บุคคลที่มีโรค ประจำตัว		ประชาชน ในพื้นที่เสี่ยง	
		จำนวน	ร้อยละ	จำนวน	ร้อยละ	เข็มที่ 1	เข็มที่ 2	เข็มที่ 1	เข็มที่ 2	เข็มที่ 1	เข็มที่ 2	เข็มที่ 1	เข็มที่ 2	เข็มที่ 1	เข็มที่ 2
1	เชียงราย	3,710	40.3	-	-	2,107	-	1,111	-	-	-	6	-	486	-
1	เชียงใหม่	10,829	49.0	1,756	7.9	9,008	1,578	1,043	178	-	-	587	-	191	-
1	น่าน	1,172	35.7	-	-	1,127	-	39	-	-	-	5	-	1	-
1	พะเยา	900	27.4	-	-	896	-	4	-	-	-	-	-	-	-
1	แพร่	900	27.4	-	-	895	-	2	-	-	-	1	-	2	-
1	แม่ฮ่องสอน	1,880	49.0	-	-	1,256	-	610	-	-	-	-	-	14	-
1	ลำปาง	900	18.7	-	-	900	-	-	-	-	-	-	-	-	-
1	ลำพูน	771	23.5	-	-	771	-	-	-	-	-	-	-	-	-
2	ตาก	34,414	76.4	2,433	5.4	8,763	1,985	4,186	447	15	-	1,561	-	19,889	1
2	พิษณุโลก	916	27.9	-	-	877	-	31	-	-	-	-	-	8	-
2	เพชรบูรณ์	1,264	26.2	-	-	1,230	-	34	-	-	-	-	-	-	-
2	สุโขทัย	901	27.5	-	-	901	-	-	-	-	-	-	-	-	-
2	อุตรดิตถ์	899	27.4	-	-	899	-	-	-	-	-	-	-	-	-
3	กำแพงเพชร	895	27.3	-	-	873	-	-	-	-	-	-	-	22	-
3	ชัยนาท	867	26.4	-	-	867	-	-	-	-	-	-	-	-	-
3	นครสวรรค์	967	18.3	1	0.0	904	1	-	-	1	-	5	-	57	-
3	พิจิตร	894	27.3	-	-	860	-	21	-	-	-	11	-	2	-
3	อุทัยธานี	900	27.4	-	-	899	-	1	-	-	-	-	-	-	-
4	นครนายก	559	11.5	-	-	551	-	-	-	-	-	-	-	8	-
4	นนทบุรี	21,964	80.7	4,423	16.2	11,827	3,586	1,705	41	1,391	4	940	16	6,101	776
4	ปทุมธานี	14,099	54.6	3,790	14.7	8,677	1,841	103	84	126	-	264	135	4,929	1,730
4	พระนครศรีอยุธยา	900	18.7	-	-	753	-	-	-	-	-	27	-	120	-
4	ลพบุรี	1,147	13.1	-	-	967	-	1	-	-	-	3	-	176	-
4	สระบุรี	1,683	187.0	-	-	1,612	-	-	-	1	-	2	-	68	-
4	สิงห์บุรี	1,200	36.6	-	-	1,148	-	30	-	1	-	6	-	15	-
4	อ่างทอง	1,878	57.3	-	-	1,860	-	17	-	-	-	-	-	1	-

จำนวนผู้รับวัคซีนโควิด 19 รายจังหวัดสะสม ตั้งแต่วันที่ 28 กุมภาพันธ์ - 20 เมษายน 2564

เขต สุขภาพ ที่	จังหวัด	รวมผลบริการฉีดวัคซีน Sinovac และ AstraZeneca (คน)				กลุ่มเป้าหมายที่ได้รับการฉีดวัคซีน Sinovac และ AstraZeneca (คน)									
		เข็มที่ 1		เข็มที่ 2		บุคลากรการแพทย์ /สาธารณสุข และ อสม.		เจ้าหน้าที่อื่น ๆ ที่มีโอกาสสัมผัสผู้ป่วย		ผู้ที่มี อายุตั้งแต่ 60 ปีขึ้นไป		บุคคลที่มีโรค ประจำตัว		ประชาชน ในพื้นที่เสี่ยง	
		จำนวน	ร้อยละ	จำนวน	ร้อยละ	เข็มที่ 1	เข็มที่ 2	เข็มที่ 1	เข็มที่ 2	เข็มที่ 1	เข็มที่ 2	เข็มที่ 1	เข็มที่ 2	เข็มที่ 1	เข็มที่ 2
5	กาญจนบุรี	927	18.8	-	-	890	-	32	-	-	-	1	-	4	-
5	นครปฐม	3,276	52.8	1,763	28.4	2,739	1,279	442	424	1	-	1	1	93	59
5	ระจวบคี่รีขันธุ์	3,800	106.1	-	-	2,905	-	397	-	3	-	111	-	384	-
5	เพชรบุรี	3,398	70.2	-	-	2,938	-	239	-	-	-	146	-	75	-
5	ราชบุรี	1,801	31.1	1,200	20.7	1,529	1,112	252	80	1	1	9	6	10	1
5	สมุทรสงคราม	1,497	16.0	999	10.7	1,443	994	5	5	-	-	49	-	-	-
5	สมุทรสาคร	89,191	89.2	43,023	43.0	8,642	7,373	4,172	3,055	10,190	18	8,740	3,878	57,447	28,699
5	สุพรรณบุรี	1,416	28.4	-	-	1,236	-	4	-	-	-	1	-	175	-
6	จันทบุรี	2,499	38.9	-	-	2,120	-	351	-	-	-	9	-	19	-
6	ฉะเชิงเทรา	1,397	29.0	-	-	1,337	-	58	-	-	-	-	-	2	-
6	ชลบุรี	22,335	100.0	2,357	10.6	16,478	2,261	3,898	61	13	-	1,256	33	690	2
6	ตราด	900	27.4	-	-	900	-	-	-	-	-	-	-	-	-
6	ปราจีนบุรี	984	20.3	-	-	984	-	-	-	-	-	-	-	-	-
6	ระยอง	10,809	77.7	-	-	5,471	-	3,072	-	34	-	459	-	1,773	-
6	สมุทรปราการ	24,414	94.2	3,818	14.7	12,077	2,993	4,655	758	1,902	-	849	42	4,931	25
6	สระแก้ว	5,034	56.4	-	-	1,649	-	70	-	1	-	28	-	3,286	-
7	กาฬสินธุ์	899	27.4	137	4.2	899	137	-	-	-	-	-	-	-	-
7	ขอนแก่น	5,211	34.9	-	-	4,542	-	615	-	-	-	-	-	54	-
7	มหาสารคาม	762	23.2	-	-	758	-	1	-	-	-	2	-	1	-
7	ร้อยเอ็ด	1,034	19.6	-	-	1,026	-	6	-	1	-	1	-	-	-
8	นครพนม	899	27.4	-	-	852	-	-	-	-	-	1	-	46	-
8	บึงกาฬ	1,017	31.0	-	-	1,009	-	6	-	-	-	-	-	2	-
8	เลย	1,018	20.7	-	-	901	-	19	-	-	-	1	-	97	-
8	สกลนคร	1,415	26.8	-	-	1,405	-	4	-	-	-	1	-	5	-
8	หนองคาย	2,499	51.2	-	-	1,913	-	585	-	-	-	-	-	1	-
8	หนองบัวลำภู	884	27.0	-	-	865	-	2	-	2	-	6	-	9	-
8	อุดรธานี	10,867	98.6	-	-	9,918	-	237	-	6	-	377	-	329	-

จำนวนผู้รับวัคซีนโควิด 19 รายจังหวัดสะสม ตั้งแต่วันที่ 28 กุมภาพันธ์ - 20 เมษายน 2564

เขต สุขภาพ ที่	จังหวัด	รวมผลบริการฉีดวัคซีน Sinovac และ AstraZeneca (คน)				กลุ่มเป้าหมายที่ได้รับการฉีดวัคซีน Sinovac และ AstraZeneca (คน)									
		เข็มที่ 1		เข็มที่ 2		บุคลากรการแพทย์ /สาธารณสุข และ อสม.		เจ้าหน้าที่อื่น ๆ ที่มีโอกาสสัมผัสผู้ป่วย		ผู้ที่มี อายุตั้งแต่ 60 ปีขึ้นไป		บุคคลที่มีโรค ประจำตัว		ประชาชน ในพื้นที่เสี่ยง	
		จำนวน	ร้อยละ	จำนวน	ร้อยละ	เข็มที่ 1	เข็มที่ 2	เข็มที่ 1	เข็มที่ 2	เข็มที่ 1	เข็มที่ 2	เข็มที่ 1	เข็มที่ 2	เข็มที่ 1	เข็มที่ 2
9	ชัยภูมิ	997	14.6	-	-	995	-	2	-	-	-	-	-	-	-
9	นครราชสีมา	1,141	10.4	-	-	1,139	-	1	-	-	-	-	-	1	-
9	บุรีรัมย์	1,979	17.9	-	-	1,955	-	-	-	-	-	-	-	24	-
9	สุรินทร์	1,367	25.9	2	0.0	1,355	2	8	-	2	-	2	-	-	-
10	มุกดาหาร	3,211	66.6	-	-	2,512	-	527	-	4	-	39	-	129	-
10	ยโสธร	895	27.3	-	-	870	-	-	-	3	-	4	-	18	-
10	ศรีสะเกษ	1,000	18.9	-	-	830	-	69	-	-	-	1	-	100	-
10	อำนาจเจริญ	1,411	43.0	-	-	1,393	-	1	-	-	-	17	-	-	-
10	อุบลราชธานี	1,101	11.6	-	-	1,018	-	17	-	-	-	6	-	60	-
11	กระบี่	5,293	71.7	-	-	2,652	-	456	-	-	-	103	-	2,082	-
11	ชุมพร	2,212	40.5	-	-	2,068	-	134	-	-	-	-	-	10	-
11	นครศรีธรรมราช	1,089	1.7	-	-	1,029	-	31	-	-	-	-	-	29	-
11	พังงา	4,997	99.9	-	-	1,570	-	487	-	-	-	184	-	2,756	-
11	ภูเก็ต	94,524	181.8	1,981	3.8	6,340	1,580	11,825	396	-	-	1,436	1	74,923	4
11	ระนอง	3,715	55.3	-	-	2,400	-	1,149	-	1	-	31	-	134	-
11	สุราษฎร์ธานี	27,399	85.4	1,116	3.5	2,918	734	2,320	377	8	-	1,142	2	21,011	3
12	ตรัง	1,690	51.5	-	-	1,573	-	36	-	-	-	24	-	57	-
12	นราธิวาส	2,964	46.2	-	-	2,710	-	253	-	-	-	-	-	1	-
12	ปัตตานี	900	27.4	-	-	900	-	-	-	-	-	-	-	-	-
12	พัทลุง	900	27.4	-	-	894	-	1	-	-	-	-	-	5	-
12	ยะลา	2,239	46.5	-	-	2,072	-	127	-	1	-	1	-	38	-
12	สงขลา	5,077	46.9	-	-	3,765	-	1,305	-	-	-	-	-	7	-
12	สตูล	1,377	42.0	-	-	1,266	-	83	-	-	-	12	-	16	-
13	กรุงเทพมหานคร	129,877	92.5	38,864	27.7	75,159	22,913	10,448	4,410	14,225	14	8,056	3,040	21,989	8,487
	รวม	604,947	66.4	107,663	11.8	268,237	50,369	57,340	10,316	27,933	37	26,524	7,154	224,913	39,787