



รายงานสถานการณ์ให้บริการฉีดวัคซีนโควิด 19 ประจำวันเสาร์ที่ 24 เมษายน 2564

(ข้อมูล ณ วันที่ 23 เมษายน 2564 เวลา 18.00 น.)

โดยกระทรวงสาธารณสุข

จำนวนการได้รับวัคซีนโควิด 19 สะสม (28 ก.พ. - 23 เม.ย. 2564)

เข็มที่ 1 (ราย)	เข็มที่ 2 (ราย)	รวม (โดส)
934,449	160,996	1,095,445

สรุปการจัดสรรวัคซีนโควิด 19 ให้หน่วยบริการ

Sinovac

จำนวนวัคซีนทั้งหมดที่ได้จัดสรร จำนวน 1,914,446 โดส

AstraZeneca

จำนวนวัคซีนทั้งหมดที่ได้จัดสรร จำนวน 89,400 โดส

รวมการจัดสรรวัคซีนทั้งหมด จำนวน 2,003,846 โดส

ผลการให้บริการวัคซีนโควิด 19

จากการติดตามผลการให้บริการวัคซีนโควิด 19 ในระบบฐานข้อมูล MOPH Immunization Center พบว่า ผู้ที่ได้รับวัคซีนสะสม ตั้งแต่วันที่ 28 กุมภาพันธ์ - 23 เมษายน 2564 ทั้งหมด 1,095,445 โดส ใน 77 จังหวัดทั่วประเทศ ผู้ได้รับวัคซีนเข็มที่ 1 จำนวน 934,449 ราย เป็นบุคลากรทางการแพทย์ 483,219 ราย เจ้าหน้าที่ที่มีโอกาสสัมผัสผู้ป่วย 122,278 ราย ผู้ที่มีอายุตั้งแต่ 60 ปี ขึ้นไป 28,879 ราย บุคคลที่มีโรคประจำตัว 35,397 ราย ประชาชนในพื้นที่เสี่ยง 264,676 ราย และจำนวนผู้ได้รับวัคซีนครบตามเกณฑ์ (ได้รับวัคซีน 2 เข็ม) จำนวน 160,996 ราย เป็นบุคลากรทางการแพทย์ 70,555 ราย เจ้าหน้าที่ที่มีโอกาสสัมผัสผู้ป่วย 20,649 ราย ผู้ที่มีอายุตั้งแต่ 60 ปี ขึ้นไป 59 ราย บุคคลที่มีโรคประจำตัว 8,756 ราย และประชาชนในพื้นที่เสี่ยง 60,977 ราย ดังรูป

จำนวนกลุ่มเป้าหมายที่ได้รับการฉีดวัคซีนโควิด 19 เข็มที่ 1

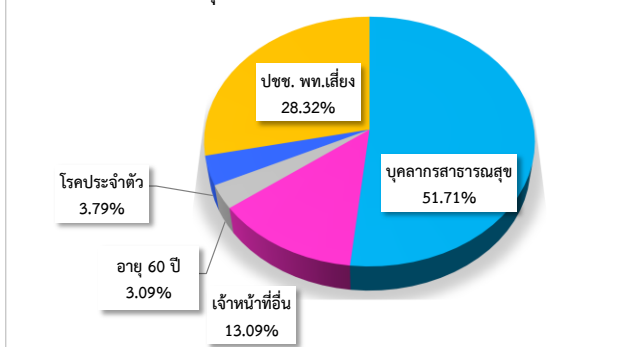

จำนวนกลุ่มเป้าหมายที่ได้รับการฉีดวัคซีนโควิด 19 เข็มที่ 2

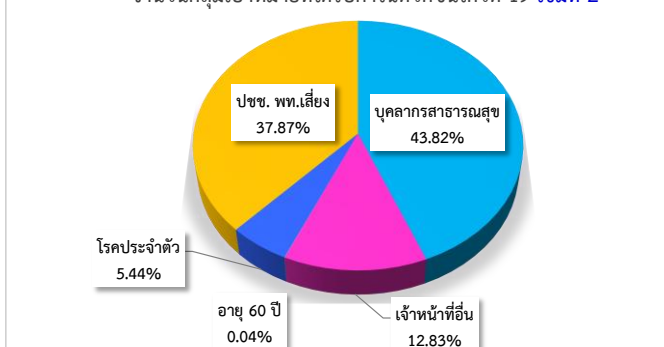

สำหรับจำนวนผู้ได้รับวัคซีนโควิด 19 ในวันที่ 23 เมษายน 2564 ผู้ได้รับวัคซีนทั้งหมด 130,620 โดส แยกเป็นผู้ที่ได้รับวัคซีนเข็มที่ 1 จำนวน 100,367 ราย แบ่งเป็นบุคลากรทางการแพทย์ 70,102 ราย เจ้าหน้าที่ที่มีโอกาสสัมผัสผู้ป่วย 9,105 ราย ผู้ที่มีอายุตั้งแต่ 60 ปี ขึ้นไป 372 ราย บุคคลที่มีโรคประจำตัว 3,231 ราย ประชาชนในพื้นที่เสี่ยง 17,557 ราย และมีผู้ได้รับวัคซีนเข็มที่ 2 จำนวน 30,253 ราย แบ่งเป็นบุคลากรทางการแพทย์ 10,066 ราย เจ้าหน้าที่ที่มีโอกาสสัมผัสผู้ป่วย 6,273 ราย ผู้ที่มีอายุตั้งแต่ 60 ปี ขึ้นไป 10 ราย บุคคลที่มีโรคประจำตัว 651 ราย และประชาชนในพื้นที่เสี่ยง 13,253 ราย

จังหวัดที่มีการให้บริการวัคซีนโควิด 19 สูงสุด 10 อันดับแรก ได้แก่ กรุงเทพมหานคร (261,417 ราย) สมุทรสาคร (141,881 ราย) ภูเก็ต (115,260 ราย) ตาก (39,866 ราย) ชลบุรี (39,246 ราย) สุราษฎร์ธานี (37,961 ราย) นนทบุรี (34,021 ราย) สมุทรปราการ (31,556 ราย) ปทุมธานี (21,601 ราย) และเชียงใหม่ (17,595 ราย)

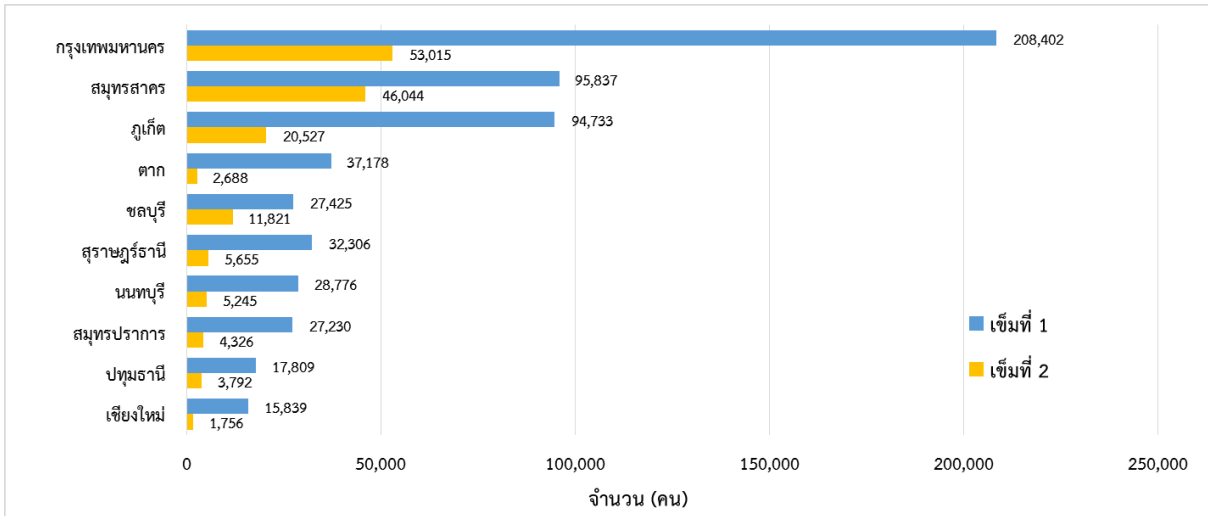

จังหวัดที่มีการให้บริการวัคซีนโควิด 19 สูงสุด 10 อันดับแรก

ผลการเฝ้าระวังอาการไม่พึงประสงค์ภายหลังได้รับวัคซีน

พบผู้ที่มีอาการไม่พึงประสงค์ภายหลังได้รับวัคซีนรุนแรงที่ได้รับการยืนยันจากคณะผู้เชี่ยวชาญ* รวม 13 ราย โดย 6 ราย** มีอาการทางระบบประสาท คล้ายโรคหลอดเลือดสมอง (Stroke-like syndrome) เกิดขึ้นชั่วคราว ผลสแกนสมองไม่พบผิดปกติ หลังรักษาอาการเป็นปกติดี และ 7 ราย*** มีอาการของระบบผิวหนัง และเยื่ออวัยวะ เช่น ผื่นแดง ปากบวมหน้าบวม และอาการทางระบบทางเดินอาหาร เช่น คลื่นไส้ อาเจียน ถ่ายเหลวทุกรายอาการหายเป็นปกติ และไม่พบผู้เสียชีวิตที่มีสาเหตุมาจากวัคซีน

ช่วงเวลา	จำนวนผู้ที่มีอาการไม่พึงประสงค์รุนแรงที่ได้รับการยืนยันจากคณะผู้เชี่ยวชาญ*
วันที่ 23 เมษายน 2564	6**
สะสมตั้งแต่วันที่ 28 กุมภาพันธ์ 2564	13***

* คณะผู้เชี่ยวชาญพิจารณาอาการภายหลังได้รับการสร้างเสริมภูมิคุ้มกันโรค กองระบาดวิทยา กรมควบคุมโรค

จำนวนผู้ที่ได้รับวัคซีนโควิด 19 ในวันที่ 23 เมษายน 2564

เขต สุขภาพที่	จังหวัด	กลุ่มเป้าหมายที่ได้รับการฉีดวัคซีน Sinovac และ AstraZeneca (คน)											
		รวม		บุคลากรการแพทย์ /สาธารณสุข และ อสม.		เจ้าหน้าที่อื่น ๆ ที่มีโอกาส สัมผัสผู้ป่วย		ผู้ที่มีอายุ ตั้งแต่ 60 ปี ขึ้นไป		บุคคล ที่มีโรค ประจำตัว		ประชาชน ใน พื้นที่เสี่ยง	
		เข็มที่ 1	เข็มที่ 2	เข็มที่ 1	เข็มที่ 2	เข็มที่ 1	เข็มที่ 2	เข็มที่ 1	เข็มที่ 2	เข็มที่ 1	เข็มที่ 2	เข็มที่ 1	เข็มที่ 2
1	เชียงราย	3,570	-	2,966	-	295	-	-	-	37	-	272	-
1	เชียงใหม่	2,385	-	1,931	-	130	-	3	-	240	-	81	-
1	น่าน	452	2	431	2	17	-	-	-	1	-	3	-
1	พะเยา	1,656	-	1,231	-	320	-	-	-	85	-	20	-
1	แพร่	948	-	788	-	155	-	-	-	-	-	5	-
1	แม่ฮ่องสอน	458	36	178	19	136	17	-	-	54	-	90	-
1	ลำปาง	1,017	-	765	-	96	-	1	-	20	-	135	-
1	ลำพูน	-	-	-	-	-	-	-	-	-	-	-	-
2	ตาก	1,729	235	752	-	192	235	-	-	153	-	632	-
2	พิษณุโลก	1,478	-	1,073	-	188	-	-	-	44	-	173	-
2	เพชรบูรณ์	941	75	545	68	440	7	-	-	1	-	45	-
2	สุโขทัย	790	-	765	-	5	-	-	-	-	-	20	-
2	อุตรดิตถ์	525	-	526	-	-	-	-	-	-	-	1	-
3	กำแพงเพชร	1,410	-	1,061	-	45	-	2	-	6	-	296	-
3	ชัยนาท	705	-	384	-	333	-	1	-	1	-	10	-
3	นครสวรรค์	1,668	-	1,552	-	34	-	-	-	4	-	78	-
3	พิจิตร	1,582	16	1,284	16	89	-	1	-	203	-	5	-
3	อุทัยธานี	591	-	539	-	17	-	-	-	2	-	33	-
4	นครนายก	983	-	929	-	2	-	1	-	1	-	54	-
4	นนทบุรี	1,997	63	303	33	85	-	39	-	198	1	1,372	29
4	ปทุมธานี	1,696	1	425	1	6	-	2	-	50	-	1,213	-
4	พระนครศรีอยุธยา	1,421	-	671	-	3	-	2	-	126	-	619	-
4	ลพบุรี	975	-	955	-	4	-	-	-	2	-	14	-
4	สระบุรี	1,380	-	1,204	-	54	-	-	-	5	-	117	-
4	สิงห์บุรี	594	-	486	-	102	-	-	-	-	-	6	-
4	อ่างทอง	504	-	124	-	146	-	-	-	171	-	63	-
5	กาญจนบุรี	933	236	372	236	527	-	-	-	1	-	33	-
5	นครปฐม	1,304	-	1,077	-	141	-	1	-	3	-	82	-
5	ประจวบคีรีขันธ์	514	139	127	138	133	-	1	-	60	-	193	1
5	เพชรบุรี	14	-	18	-	4	-	-	-	4	-	12	-
5	ราชบุรี	1,363	1	1,201	1	60	-	1	-	11	-	90	-
5	สมุทรสงคราม	1,025	-	275	-	550	-	2	-	127	-	75	-
5	สมุทรสาคร	1,997	461	5	9	16	215	60	1	115	37	1,801	199
5	สุพรรณบุรี	1,730	-	1,300	-	70	-	1	-	47	-	312	-
6	จันทบุรี	4	-	4	-	-	-	-	-	-	-	-	-
6	ฉะเชิงเทรา	38	-	35	-	5	-	-	-	-	-	2	-
6	ชลบุรี	86	8,985	66	7,055	16	1,494	2	-	3	35	1	401
6	ตราด	96	-	94	-	5	-	-	-	3	-	-	-
6	ปราจีนบุรี	146	-	95	-	54	-	-	-	2	-	5	-
6	ระยอง	1	-	-	-	2	-	-	-	-	-	1	-
6	สมุทรปราการ	598	481	379	1	49	480	18	-	57	-	95	-
6	สระแก้ว	1	-	2	-	3	-	-	-	-	-	4	-

จำนวนผู้ที่ได้รับวัคซีนโควิด 19 ในวันที่ 23 เมษายน 2564

เขต สุขภาพที่	จังหวัด	กลุ่มเป้าหมายที่ได้รับการฉีดวัคซีน Sinovac และ AstraZeneca (คน)											
		รวม		บุคลากรแพทย์ /สาธารณสุข และ อสม.		เจ้าหน้าที่อื่น ๆ ที่มีโอกาส สัมผัสผู้ป่วย		ผู้ที่มีอายุ ตั้งแต่ 60 ปี ขึ้นไป		บุคคล ที่มีโรค ประจำตัว		ประชาชน ใน พื้นที่เสี่ยง	
		เข็มที่ 1	เข็มที่ 2	เข็มที่ 1	เข็มที่ 2	เข็มที่ 1	เข็มที่ 2	เข็มที่ 1	เข็มที่ 2	เข็มที่ 1	เข็มที่ 2	เข็มที่ 1	เข็มที่ 2
7	กาฬสินธุ์	1,178	67	1,100	67	-	-	-	-	-	-	78	-
7	ขอนแก่น	4,185	-	3,367	-	523	-	1	-	146	-	148	-
7	มหาสารคาม	261	-	240	-	1	-	1	-	-	-	19	-
7	ร้อยเอ็ด	1,250	-	1,261	-	-	-	1	-	4	-	8	-
8	นครพนม	15	-	1	-	25	-	-	-	17	-	26	-
8	บึงกาฬ	-	1	-	1	2	-	-	-	-	-	2	-
8	เลย	49	-	84	-	18	-	-	-	10	-	63	-
8	สกลนคร	167	-	132	-	-	-	-	-	37	-	2	-
8	หนองคาย	213	13	198	13	36	-	-	-	-	-	21	-
8	หนองบัวลำภู	26	-	25	-	1	-	-	-	-	-	-	-
8	อุดรธานี	12	694	1	692	1	1	11	1	-	-	1	-
9	ชัยภูมิ	1,418	-	1,237	-	152	-	1	-	72	-	44	-
9	นครราชสีมา	8,608	26	6,080	26	902	-	1	-	55	-	1,570	-
9	บุรีรัมย์	2,331	-	2,383	-	155	-	1	-	4	-	212	-
9	สุรินทร์	1,979	1	1,813	1	42	-	-	-	60	-	64	-
10	มุกดาหาร	-	-	-	-	1	-	-	-	-	-	1	-
10	ยโสธร	217	3	175	3	2	-	-	-	1	-	39	-
10	ศรีสะเกษ	368	-	299	-	9	-	-	-	1	-	59	-
10	อำนาจเจริญ	13	-	13	-	1	-	-	-	1	-	-	-
10	อุบลราชธานี	1,083	1	851	1	54	-	-	-	9	-	169	-
11	กระบี่	739	244	524	182	59	8	-	-	18	2	138	52
11	ชุมพร	79	-	52	-	10	-	-	-	4	-	13	-
11	นครศรีธรรมราช	3,495	-	2,201	-	255	-	4	-	65	-	970	-
11	พังงา	749	-	343	-	215	-	-	-	83	-	108	-
11	ภูเก็ต	56	11,188	42	501	9	3,027	-	-	1	194	4	7,466
11	ระนอง	2,603	-	181	-	583	-	-	-	358	-	1,481	-
11	สุราษฎร์ธานี	1,476	4,538	1,104	186	78	418	-	2	7	229	287	3,703
12	ตรัง	878	-	701	-	70	-	-	-	18	-	89	-
12	นราธิวาส	910	-	406	-	396	-	1	-	1	-	108	-
12	ปัตตานี	188	-	133	-	35	-	-	-	27	-	7	-
12	พัทลุง	412	-	377	-	34	-	-	-	-	-	1	-
12	ยะลา	294	-	70	-	64	-	1	-	7	-	152	-
12	สงขลา	1,752	1	1,489	1	354	-	-	-	1	-	92	-
12	สตูล	117	-	27	-	18	-	-	-	11	-	61	-
13	กรุงเทพมหานคร	21,941	2,747	16,276	815	471	371	219	6	398	153	4,577	1,402
	รวม	100,367	30,253	70,102	10,066	9,105	6,273	372	10	3,231	651	17,557	13,253

**จำนวนวัคซีนโควิด 19 ที่ได้รับการจัดสรรและจำนวนกลุ่มเป้าหมายรายจังหวัดสะสม
ตั้งแต่วันที่ 28 กุมภาพันธ์ - 23 เมษายน 2564**

เขต สุขภาพที่	จังหวัด	จำนวนวัคซีนที่ได้รับ (โดส)			จำนวนกลุ่มเป้าหมาย (คน)					
		Sinovac	AstraZeneca	รวม	Sinovac		AstraZeneca		รวม	
					เข็มที่ 1	เข็มที่ 2	เข็มที่ 1	เข็มที่ 2	เข็มที่ 1	เข็มที่ 2
1	เชียงใหม่	18,400	-	18,400	9,200	9,200	-	-	9,200	9,200
1	เชียงใหม่	44,240	-	44,240	22,120	22,120	-	-	22,120	22,120
1	น่าน	6,560	-	6,560	3,280	3,280	-	-	3,280	3,280
1	พะเยา	6,560	-	6,560	3,280	3,280	-	-	3,280	3,280
1	แพร่	6,560	-	6,560	3,280	3,280	-	-	3,280	3,280
1	แม่ฮ่องสอน	7,680	-	7,680	3,840	3,840	-	-	3,840	3,840
1	ลำปาง	9,640	-	9,640	4,820	4,820	-	-	4,820	4,820
1	ลำพูน	6,560	-	6,560	3,280	3,280	-	-	3,280	3,280
2	ตาก	90,080	-	90,080	45,040	45,040	-	-	45,040	45,040
2	พิษณุโลก	6,560	-	6,560	3,280	3,280	-	-	3,280	3,280
2	เพชรบูรณ์	9,640	-	9,640	4,820	4,820	-	-	4,820	4,820
2	สุโขทัย	6,560	-	6,560	3,280	3,280	-	-	3,280	3,280
2	อุตรดิตถ์	6,560	-	6,560	3,280	3,280	-	-	3,280	3,280
3	กำแพงเพชร	6,560	-	6,560	3,280	3,280	-	-	3,280	3,280
3	ชัยนาท	6,560	-	6,560	3,280	3,280	-	-	3,280	3,280
3	นครสวรรค์	10,560	-	10,560	5,280	5,280	-	-	5,280	5,280
3	พิจิตร	6,560	-	6,560	3,280	3,280	-	-	3,280	3,280
3	อุทัยธานี	6,560	-	6,560	3,280	3,280	-	-	3,280	3,280
4	นครนายก	9,680	-	9,680	4,840	4,840	-	-	4,840	4,840
4	นนทบุรี	49,619	6,820	56,439	24,809	24,809	3,410	3,410	28,219	28,219
4	ปทุมธานี	46,640	5,000	51,640	23,320	23,320	2,500	2,500	25,820	25,820
4	พระนครศรีอยุธยา	9,640	-	9,640	4,820	4,820	-	-	4,820	4,820
4	ลพบุรี	9,640	-	9,640	4,820	4,820	-	-	4,820	4,820
4	สระบุรี	9,800	-	9,800	4,900	4,900	-	-	4,900	4,900
4	สิงห์บุรี	6,560	-	6,560	3,280	3,280	-	-	3,280	3,280
4	อ่างทอง	6,560	-	6,560	3,280	3,280	-	-	3,280	3,280
5	กาญจนบุรี	9,880	-	9,880	4,940	4,940	-	-	4,940	4,940
5	นครปฐม	12,400	-	12,400	6,200	6,200	-	-	6,200	6,200
5	ประจวบคีรีขันธ์	10,320	-	10,320	5,160	5,160	-	-	5,160	5,160
5	เพชรบุรี	9,680	-	9,680	4,840	4,840	-	-	4,840	4,840
5	ราชบุรี	11,600	-	11,600	5,800	5,800	-	-	5,800	5,800
5	สมุทรสงคราม	18,680	-	18,680	9,340	9,340	-	-	9,340	9,340
5	สมุทรสาคร	170,000	30,000	200,000	85,000	85,000	15,000	15,000	100,000	100,000
5	สุพรรณบุรี	9,960	-	9,960	4,980	4,980	-	-	4,980	4,980
6	จันทบุรี	12,840	-	12,840	6,420	6,420	-	-	6,420	6,420
6	ฉะเชิงเทรา	9,640	-	9,640	4,820	4,820	-	-	4,820	4,820
6	ชลบุรี	44,800	-	44,800	22,400	22,400	-	-	22,400	22,400
6	ตราด	6,560	-	6,560	3,280	3,280	-	-	3,280	3,280
6	ปราจีนบุรี	9,680	-	9,680	4,840	4,840	-	-	4,840	4,840
6	ระยอง	27,840	-	27,840	13,920	13,920	-	-	13,920	13,920
6	สมุทรปราการ	46,840	5,000	51,840	23,420	23,420	2,500	2,500	25,920	25,920
6	สระแก้ว	17,840	-	17,840	8,920	8,920	-	-	8,920	8,920

**จำนวนวัคซีนโควิด 19 ที่ได้รับการจัดสรรและจำนวนกลุ่มเป้าหมายรายจังหวัดสะสม
ตั้งแต่วันที่ 28 กุมภาพันธ์ – 23 เมษายน 2564**

เขต สุขภาพที่	จังหวัด	จำนวนวัคซีนที่ได้รับ (โดส)			จำนวนกลุ่มเป้าหมาย (คน)					
		Sinovac	AstraZeneca	รวม	Sinovac		AstraZeneca		รวม	
					เข็มที่ 1	เข็มที่ 2	เข็มที่ 1	เข็มที่ 2	เข็มที่ 1	เข็มที่ 2
7	กาฬสินธุ์	6,560	-	6,560	3,280	3,280	-	-	3,280	3,280
7	ขอนแก่น	29,840	-	29,840	14,920	14,920	-	-	14,920	14,920
7	มหาสารคาม	6,560	-	6,560	3,280	3,280	-	-	3,280	3,280
7	ร้อยเอ็ด	10,560	-	10,560	5,280	5,280	-	-	5,280	5,280
8	นครพนม	6,560	-	6,560	3,280	3,280	-	-	3,280	3,280
8	บึงกาฬ	6,560	-	6,560	3,280	3,280	-	-	3,280	3,280
8	เลย	9,840	-	9,840	4,920	4,920	-	-	4,920	4,920
8	สกลนคร	10,560	-	10,560	5,280	5,280	-	-	5,280	5,280
8	หนองคาย	9,760	-	9,760	4,880	4,880	-	-	4,880	4,880
8	หนองบัวลำภู	6,560	-	6,560	3,280	3,280	-	-	3,280	3,280
8	อุดรธานี	22,040	20	22,060	11,020	11,020	10	10	11,030	11,030
9	ชัยภูมิ	13,640	-	13,640	6,820	6,820	-	-	6,820	6,820
9	นครราชสีมา	25,040	-	25,040	12,520	12,520	-	-	12,520	12,520
9	บุรีรัมย์	22,080	-	22,080	11,040	11,040	-	-	11,040	11,040
9	สุรินทร์	10,560	-	10,560	5,280	5,280	-	-	5,280	5,280
10	มุกดาหาร	9,640	-	9,640	4,820	4,820	-	-	4,820	4,820
10	ยโสธร	6,560	-	6,560	3,280	3,280	-	-	3,280	3,280
10	ศรีสะเกษ	10,560	-	10,560	5,280	5,280	-	-	5,280	5,280
10	อำนาจเจริญ	6,560	-	6,560	3,280	3,280	-	-	3,280	3,280
10	อุบลราชธานี	18,960	-	18,960	9,480	9,480	-	-	9,480	9,480
11	กระบี่	14,760	-	14,760	7,380	7,380	-	-	7,380	7,380
11	ชุมพร	10,920	-	10,920	5,460	5,460	-	-	5,460	5,460
11	นครศรีธรรมราช	126,160	-	126,160	63,080	63,080	-	-	63,080	63,080
11	พังงา	10,000	-	10,000	5,000	5,000	-	-	5,000	5,000
11	ภูเก็ต	104,000	-	104,000	52,000	52,000	-	-	52,000	52,000
11	ระนอง	13,440	-	13,440	6,720	6,720	-	-	6,720	6,720
11	สุราษฎร์ธานี	64,200	-	64,200	32,100	32,100	-	-	32,100	32,100
12	ตรัง	6,560	-	6,560	3,280	3,280	-	-	3,280	3,280
12	นราธิวาส	12,840	-	12,840	6,420	6,420	-	-	6,420	6,420
12	ปัตตานี	6,560	-	6,560	3,280	3,280	-	-	3,280	3,280
12	พัทลุง	6,560	-	6,560	3,280	3,280	-	-	3,280	3,280
12	ยะลา	9,640	-	9,640	4,820	4,820	-	-	4,820	4,820
12	สงขลา	21,640	-	21,640	10,820	10,820	-	-	10,820	10,820
12	สตูล	6,560	-	6,560	3,280	3,280	-	-	3,280	3,280
13	กรุงเทพมหานคร	412,507	42,560	455,067	206,253	206,253	21,280	21,280	227,533	227,533
	รวม	1,914,446	89,400	2,003,846	957,222	957,222	44,700	44,700	1,001,922	1,001,922

จำนวนผู้รับวัคซีนโควิด 19 รายจังหวัดสะสม ตั้งแต่วันที่ 28 กุมภาพันธ์ - 23 เมษายน 2564

เขต สุขภาพ ที่	จังหวัด	รวมผลบริการฉีดวัคซีน Sinovac และ AstraZeneca (คน)				กลุ่มเป้าหมายที่ได้รับการฉีดวัคซีน Sinovac และ AstraZeneca (คน)									
		เข็มที่ 1		เข็มที่ 2		บุคลากรการแพทย์ /สาธารณสุข และ อสม.		เจ้าหน้าที่อื่น ๆ ที่มีโอกาสสัมผัสผู้ป่วย		ผู้ที่มี อายุตั้งแต่ 60 ปีขึ้นไป		บุคคลที่มีโรค ประจำตัว		ประชาชน ในพื้นที่เสี่ยง	
		จำนวน	ร้อยละ	จำนวน	ร้อยละ	เข็มที่ 1	เข็มที่ 2	เข็มที่ 1	เข็มที่ 2	เข็มที่ 1	เข็มที่ 2	เข็มที่ 1	เข็มที่ 2	เข็มที่ 1	เข็มที่ 2
1	เชียงราย	8,094	88.0	-	-	5,704	-	1,863	-	-	-	44	-	483	-
1	เชียงใหม่	15,839	71.6	1,756	7.9	13,253	1,578	1,238	178	4	-	974	-	370	-
1	น่าน	1,794	54.7	2	0.1	1,728	2	56	-	-	-	6	-	4	-
1	พะเยา	3,056	93.2	-	-	2,584	-	347	-	-	-	104	-	21	-
1	แพร่	3,089	94.2	-	-	2,923	-	157	-	-	-	1	-	8	-
1	แม่ฮ่องสอน	3,069	79.9	36	0.9	1,932	19	976	17	-	-	54	-	107	-
1	ลำปาง	2,750	57.1	-	-	2,488	-	96	-	1	-	20	-	145	-
1	ลำพูน	771	23.5	-	-	771	-	-	-	-	-	-	-	-	-
2	ตาก	37,178	82.5	2,688	6.0	10,204	1,989	4,553	698	15	-	1,714	-	20,692	1
2	พิษณุโลก	4,701	143.3	-	-	3,929	-	239	-	-	-	279	-	254	-
2	เพชรบูรณ์	5,258	109.1	75	1.6	4,759	68	496	7	-	-	2	-	1	-
2	สุโขทัย	3,066	93.5	-	-	2,994	-	5	-	-	-	4	-	63	-
2	อุดรดิตถ์	1,813	55.3	-	-	1,812	-	-	-	-	-	-	-	1	-
3	กำแพงเพชร	4,176	127.3	-	-	3,651	-	46	-	3	-	6	-	470	-
3	ชัยนาท	2,283	69.6	-	-	1,873	-	410	-	-	-	-	-	-	-
3	นครสวรรค์	3,524	66.7	1	0.0	3,047	1	34	-	4	-	168	-	271	-
3	พิจิตร	3,153	96.1	16	0.5	2,779	16	115	-	1	-	248	-	10	-
3	อุทัยธานี	2,343	71.4	-	-	2,289	-	18	-	-	-	2	-	34	-
4	นครนายก	3,708	76.6	-	-	3,589	-	2	-	-	-	4	-	113	-
4	นนทบุรี	28,776	102.0	5,245	18.6	13,097	3,907	2,457	75	1,507	4	1,899	40	9,816	1,219
4	ปทุมธานี	17,809	69.0	3,792	14.7	9,422	1,843	157	84	130	-	506	135	7,594	1,730
4	พระนครศรีอยุธยา	4,565	94.7	-	-	3,420	-	3	-	3	-	224	-	915	-
4	ลพบุรี	4,313	89.5	-	-	3,965	-	7	-	-	-	9	-	332	-
4	สระบุรี	6,311	128.8	-	-	5,861	-	93	-	4	-	16	-	337	-
4	สิงห์บุรี	2,432	74.1	-	-	2,264	-	135	-	1	-	6	-	26	-
4	อ่างทอง	3,197	97.5	-	-	2,532	-	377	-	1	-	200	-	87	-

จำนวนผู้รับวัคซีนโควิด 19 รายจังหวัดสะสม ตั้งแต่วันที่ 28 กุมภาพันธ์ - 23 เมษายน 2564

เขต สุขภาพ ที่	จังหวัด	รวมผลบริการฉีดวัคซีน Sinovac และ AstraZeneca (คน)				กลุ่มเป้าหมายที่ได้รับการฉีดวัคซีน Sinovac และ AstraZeneca (คน)									
		เข็มที่ 1		เข็มที่ 2		บุคลากรการแพทย์ /สาธารณสุข และ อสม.		เจ้าหน้าที่อื่น ๆ ที่มีโอกาสสัมผัสผู้ป่วย		ผู้ที่มี อายุตั้งแต่ 60 ปีขึ้นไป		บุคคลที่มีโรค ประจำตัว		ประชาชน ในพื้นที่เสี่ยง	
		จำนวน	ร้อยละ	จำนวน	ร้อยละ	เข็มที่ 1	เข็มที่ 2	เข็มที่ 1	เข็มที่ 2	เข็มที่ 1	เข็มที่ 2	เข็มที่ 1	เข็มที่ 2	เข็มที่ 1	เข็มที่ 2
5	กาญจนบุรี	3,274	66.3	236	4.8	2,436	236	764	-	-	-	3	-	71	-
5	นครปฐม	6,068	97.9	1,767	28.5	5,267	1,281	585	423	3	-	7	1	206	62
5	ประจวบคีรีขันธ์	9,178	177.9	139	2.7	5,669	138	2,083	-	3	-	564	-	859	1
5	เพชรบุรี	4,946	102.2	-	-	4,149	-	538	-	1	-	165	-	93	-
5	ราชบุรี	3,957	68.2	1,202	20.7	3,424	1,114	350	80	2	1	34	6	147	1
5	สมุทรสงคราม	3,352	35.9	999	10.7	1,868	994	758	5	4	-	462	-	260	-
5	สมุทรสาคร	95,837	95.8	46,044	46.0	8,717	7,400	4,295	3,465	10,350	22	9,133	4,138	63,342	31,019
5	สุพรรณบุรี	4,052	81.4	-	-	3,218	-	106	-	2	-	58	-	668	-
6	จันทบุรี	6,423	100.0	-	-	4,891	-	1,382	-	1	-	76	-	73	-
6	ฉะเชิงเทรา	4,816	99.9	-	-	4,149	-	605	-	-	-	6	-	56	-
6	ชลบุรี	27,425	122.4	11,821	52.8	20,202	9,776	4,195	1,577	29	-	1,337	51	1,662	417
6	ตราด	3,278	99.9	-	-	2,784	-	493	-	1	-	-	-	-	-
6	ปราจีนบุรี	4,810	99.4	-	-	3,920	-	645	-	1	-	45	-	199	-
6	ระยอง	13,916	100.0	1	0.0	6,082	1	4,084	-	38	-	641	-	3,071	-
6	สมุทรปราการ	27,230	105.1	4,326	16.7	13,222	2,998	4,788	1,261	1,925	-	1,162	42	6,133	25
6	สระแก้ว	8,918	100.0	-	-	4,010	-	642	-	7	-	37	-	4,222	-
7	กาฬสินธุ์	2,866	87.4	623	19.0	2,776	623	-	-	-	-	-	-	90	-
7	ขอนแก่น	12,763	85.5	-	-	11,044	-	1,246	-	1	-	165	-	307	-
7	มหาสารคาม	2,878	87.7	1	0.0	2,805	1	7	-	1	-	6	-	59	-
7	ร้อยเอ็ด	5,059	95.8	-	-	5,017	-	8	-	2	-	-	-	32	-
8	นครพนม	3,276	99.9	-	-	2,661	-	334	-	-	-	247	-	34	-
8	บึงกาฬ	3,281	100.0	1	0.0	2,889	1	334	-	-	-	43	-	15	-
8	เลย	4,927	100.1	-	-	4,397	-	272	-	-	-	163	-	95	-
8	สกลนคร	5,189	98.3	-	-	4,846	-	6	-	-	-	284	-	53	-
8	หนองคาย	4,879	100.0	14	0.3	3,933	14	945	-	-	-	-	-	1	-
8	หนองบัวลำภู	3,279	100.0	-	-	2,696	-	306	-	4	-	157	-	116	-
8	อุดรธานี	11,027	100.0	694	6.3	10,057	692	248	1	17	1	377	-	328	-

จำนวนผู้รับวัคซีนโควิด 19 รายจังหวัดสะสม ตั้งแต่วันที่ 28 กุมภาพันธ์ - 23 เมษายน 2564

เขต สุขภาพ ที่	จังหวัด	รวมผลบริการฉีดวัคซีน Sinovac และ AstraZeneca (คน)				กลุ่มเป้าหมายที่ได้รับการฉีดวัคซีน Sinovac และ AstraZeneca (คน)									
		เข็มที่ 1		เข็มที่ 2		บุคลากรการแพทย์ /สาธารณสุข และ อสม.		เจ้าหน้าที่อื่น ๆ ที่มีโอกาสสัมผัสผู้ป่วย		ผู้ที่มี อายุตั้งแต่ 60 ปีขึ้นไป		บุคคลที่มีโรค ประจำตัว		ประชาชน ในพื้นที่เสี่ยง	
		จำนวน	ร้อยละ	จำนวน	ร้อยละ	เข็มที่ 1	เข็มที่ 2	เข็มที่ 1	เข็มที่ 2	เข็มที่ 1	เข็มที่ 2	เข็มที่ 1	เข็มที่ 2	เข็มที่ 1	เข็มที่ 2
9	ชัยภูมิ	6,441	94.4	-	-	5,894	-	306	-	3	-	133	-	105	-
9	นครราชสีมา	16,935	135.3	26	0.2	13,430	26	1,221	-	1	-	71	-	2,212	-
9	บุรีรัมย์	6,556	59.4	-	-	5,745	-	217	-	1	-	5	-	588	-
9	สุรินทร์	6,357	120.4	5	0.1	5,741	5	209	-	3	-	137	-	267	-
10	มุกดาหาร	4,832	100.2	-	-	3,370	-	856	-	8	-	221	-	377	-
10	ยโสธร	3,274	99.8	3	0.1	3,055	3	90	-	3	-	11	-	115	-
10	ศรีสะเกษ	5,274	99.9	-	-	4,974	-	98	-	1	-	2	-	199	-
10	อำนาจเจริญ	3,279	100.0	-	-	2,796	-	444	-	-	-	28	-	11	-
10	อุบลราชธานี	8,998	94.9	-	-	8,161	-	282	-	-	-	35	-	520	-
11	กระบี่	6,411	86.9	285	3.9	3,439	197	562	15	-	-	119	7	2,291	66
11	ชุมพร	2,994	54.8	-	-	2,766	-	144	-	-	-	4	-	80	-
11	นครศรีธรรมราช	10,318	16.4	-	-	8,455	-	404	-	4	-	90	-	1,365	-
11	พังงา	6,553	131.1	-	-	2,567	-	846	-	-	-	275	-	2,865	-
11	ภูเก็ต	94,733	182.2	20,527	39.5	6,420	2,760	11,910	6,287	-	-	1,438	425	74,965	11,055
11	ระนอง	8,662	128.9	-	-	3,102	-	2,691	-	1	-	623	-	2,245	-
11	สุราษฎร์ธานี	32,306	100.6	5,655	17.6	7,254	920	2,430	796	9	2	1,153	231	21,460	3,706
12	ตรัง	5,260	160.4	-	-	4,567	-	223	-	1	-	174	-	295	-
12	นราธิวาส	6,410	99.8	-	-	4,636	-	1,143	-	1	-	1	-	629	-
12	ปัตตานี	3,221	98.2	-	-	2,757	-	309	-	-	-	138	-	17	-
12	พัทลุง	3,244	98.9	-	-	3,195	-	40	-	-	-	-	-	9	-
12	ยะลา	5,049	104.8	-	-	4,132	-	359	-	8	-	17	-	533	-
12	สงขลา	11,712	108.2	1	0.0	9,554	1	2,149	-	-	-	2	-	7	-
12	สตูล	3,256	99.3	-	-	2,629	-	221	-	-	-	99	-	307	-
13	กรุงเทพมหานคร	208,402	91.6	53,015	23.3	104,581	31,951	51,225	5,680	14,769	29	8,959	3,680	28,868	11,675
	รวม	934,449	93.3	160,996	16.1	483,219	70,555	122,278	20,649	28,879	59	35,397	8,756	264,676	60,977