



# รายงานสถานการณ์ให้บริการฉีดวัคซีนโควิด 19

## ประจำวันอาทิตย์ที่ 25 เมษายน 2564

( ข้อมูล ณ วันที่ 24 เมษายน 2564 เวลา 18.00 น. )

โดยกระทรวงสาธารณสุข



### จำนวนการได้รับวัคซีนโควิด 19 สะสม (28 ก.พ. – 24 เม.ย. 2564)

เข็มที่ 1 (ราย)	เข็มที่ 2 (ราย)	รวม (โดส)
949,124	175,029	1,124,153

### สรุปการจัดสรรวัคซีนโควิด 19 ให้หน่วยบริการ

#### Sinovac

จำนวนวัคซีนทั้งหมดที่ได้จัดสรร จำนวน 1,914,446 โดส

#### AstraZeneca

จำนวนวัคซีนทั้งหมดที่ได้จัดสรร จำนวน 89,400 โดส

รวมการจัดสรรวัคซีนทั้งหมด จำนวน 2,003,846 โดส

วันที่ 24 เม.ย.64

ฉีดไป 28,708 โดส

### ผลการให้บริการวัคซีนโควิด 19

จากการติดตามผลการให้บริการวัคซีนโควิด 19 ในระบบฐานข้อมูล MOPH Immunization Center พบว่า ผู้ที่ได้รับวัคซีนสะสม ตั้งแต่วันที่ 28 กุมภาพันธ์ – 24 เมษายน 2564 ทั้งหมด 1,124,153 โดส ใน 77 จังหวัดทั่วประเทศ ผู้ได้รับวัคซีนเข็มที่ 1 จำนวน 949,124 ราย เป็นบุคลากรทางการแพทย์ 495,775 ราย เจ้าหน้าที่ที่มีโอกาสสัมผัสผู้ป่วย 123,932 ราย ผู้ที่มีอายุตั้งแต่ 60 ปี ขึ้นไป 28,986 ราย บุคคลที่มีโรคประจำตัว 36,129 ราย ประชาชนในพื้นที่เสี่ยง 264,676 ราย และจำนวนผู้ได้รับวัคซีนครบตามเกณฑ์ (ได้รับวัคซีน 2 เข็ม) จำนวน 175,029 ราย เป็นบุคลากรทางการแพทย์ 72,357 ราย เจ้าหน้าที่ที่มีโอกาสสัมผัสผู้ป่วย 22,477 ราย ผู้ที่มีอายุตั้งแต่ 60 ปี ขึ้นไป 63 ราย บุคคลที่มีโรคประจำตัว 9,177 ราย และประชาชนในพื้นที่เสี่ยง 70,955 ราย ดังรูป

จำนวนกลุ่มเป้าหมายที่ได้รับการฉีดวัคซีนโควิด 19 เข็มที่ 1

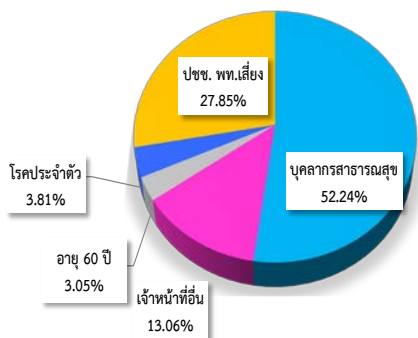

จำนวนกลุ่มเป้าหมายที่ได้รับการฉีดวัคซีนโควิด 19 เข็มที่ 2

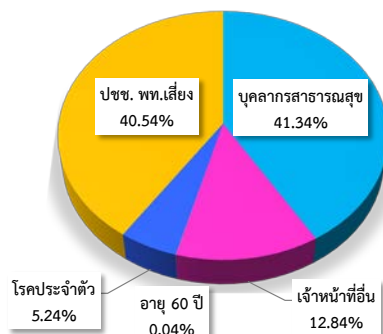

สำหรับจำนวนผู้ได้รับวัคซีนโควิด 19 ในวันที่ 24 เมษายน 2564 ผู้ได้รับวัคซีนทั้งหมด 28,708 โดส แยกเป็นผู้ที่ได้รับวัคซีนเข็มที่ 1 จำนวน 14,675 ราย แบ่งเป็นบุคลากรทางการแพทย์ 12,556 ราย เจ้าหน้าที่ที่มีโอกาสสัมผัสผู้ป่วย 1,280 ราย ผู้ที่มีอายุตั้งแต่ 60 ปี ขึ้นไป 107 ราย บุคคลที่มีโรคประจำตัว 732 ราย ประชาชนในพื้นที่เสี่ยง 374 ราย และมีผู้ได้รับวัคซีนเข็มที่ 2 จำนวน 14,033 ราย แบ่งเป็นบุคลากรทางการแพทย์ 1,802 ราย เจ้าหน้าที่ที่มีโอกาสสัมผัสผู้ป่วย 1,828 ราย ผู้ที่มีอายุตั้งแต่ 60 ปีขึ้นไป 4 ราย บุคคลที่มีโรคประจำตัว 421 ราย และประชาชนในพื้นที่เสี่ยง 9,978 ราย

จังหวัดที่มีการให้บริการวัคซีนโควิด 19 สูงสุด 10 อันดับแรก ได้แก่ กรุงเทพมหานคร (261,417 ราย) สมุทรสาคร (141,881 ราย) ภูเก็ต (115,260 ราย) สุราษฎร์ธานี (39,866 ราย) ตาก (39,246 ราย) ชลบุรี (37,961 ราย) นนทบุรี (34,021 ราย) สมุทรปราการ (31,556 ราย) ปทุมธานี (21,601 ราย) และนครราชสีมา (17,595 ราย)

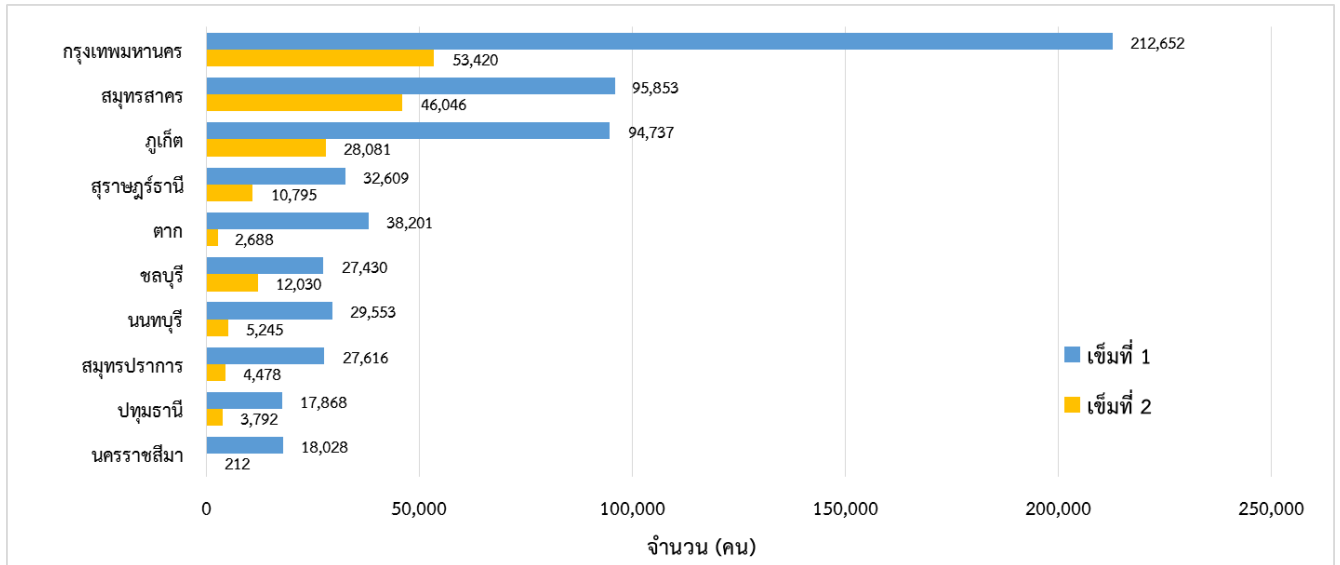

จังหวัดที่มีการให้บริการวัคซีนโควิด 19 สูงสุด 10 อันดับแรก

### ผลการเฝ้าระวังอาการไม่พึงประสงค์ภายหลังได้รับวัคซีน

พบผู้ที่มีอาการไม่พึงประสงค์ภายหลังได้รับวัคซีนรุนแรงที่ได้รับการยืนยันจากคณะผู้เชี่ยวชาญ\* รวม 13 ราย\*\* โดย 6 ราย มีอาการทางระบบประสาท คล้ายโรคหลอดเลือดสมอง (Stroke-like syndrome) เกิดขึ้นชั่วคราว ผลสแกนสมองไม่พบผิดปกติ หลังรักษาอาการเป็นปกติดี และ 7 ราย มีอาการของระบบผิวหนังและเยื่อบุ เช่น ผื่นแดง ปากบวมหน้าบวม และอาการทางระบบทางเดินอาหาร เช่น คลื่นไส้ อาเจียน ถ่ายเหลว ทุกรายอาการหายเป็นปกติ และไม่พบผู้เสียชีวิตที่มีสาเหตุมาจากวัคซีน

ช่วงเวลา	จำนวนผู้ที่มีอาการไม่พึงประสงค์รุนแรงที่ได้รับการยืนยันจากคณะผู้เชี่ยวชาญ*
วันที่ 24 เมษายน 2564	0
สะสมตั้งแต่วันที่ 28 กุมภาพันธ์ 2564	13**

\* คณะผู้เชี่ยวชาญพิจารณาอาการภายหลังได้รับการสร้างเสริมภูมิคุ้มกันโรค กองระบาดวิทยา กรมควบคุมโรค



จำนวนผู้ที่ได้รับวัคซีนโควิด 19 ในวันที่ 24 เมษายน 2564

เขต สุขภาพที่	จังหวัด	กลุ่มเป้าหมายที่ได้รับการฉีดวัคซีน Sinovac และ AstraZeneca (คน)											
		รวม		บุคลากรการแพทย์ /สาธารณสุข และ อสม.		เจ้าหน้าที่อื่น ๆ ที่มีโอกาส สัมผัสผู้ป่วย		ผู้ที่มีอายุ ตั้งแต่ 60 ปี ขึ้นไป		บุคคล ที่มีโรค ประจำตัว		ประชาชน ใน พื้นที่เสี่ยง	
		เข็มที่ 1	เข็มที่ 2	เข็มที่ 1	เข็มที่ 2	เข็มที่ 1	เข็มที่ 2	เข็มที่ 1	เข็มที่ 2	เข็มที่ 1	เข็มที่ 2	เข็มที่ 1	เข็มที่ 2
7	กาฬสินธุ์	33	-	33	-	-	-	-	-	-	-	-	-
7	ขอนแก่น	478	-	480	-	22	-	-	-	10	-	-	34
7	มหาสารคาม	1	-	1	-	-	-	-	-	-	-	-	-
7	ร้อยเอ็ด	81	-	79	-	1	-	-	-	-	-	1	-
8	นครพนม	-	-	-	-	-	-	-	-	-	-	-	-
8	บึงกาฬ	-	-	8	-	2	-	-	-	-	-	-	10
8	เลย	-	-	3	-	-	-	-	-	3	-	-	-
8	สกลนคร	8	-	1	-	-	-	-	-	7	-	-	-
8	หนองคาย	-	-	-	-	-	-	-	-	-	-	-	-
8	หนองบัวลำภู	-	1	-	1	-	1	-	-	-	-	-	1
8	อุดรธานี	-	1	-	1	-	-	-	-	-	-	-	-
9	ชัยภูมิ	-	-	5	-	-	-	-	-	-	-	-	5
9	นครราชสีมา	1,093	186	739	186	432	-	-	-	3	-	-	81
9	บุรีรัมย์	1,026	-	720	-	110	-	3	-	4	-	-	189
9	สุรินทร์	223	-	220	-	6	-	-	-	2	-	-	1
10	มุกดาหาร	-	-	-	-	-	-	-	-	-	-	-	-
10	ยโสธร	-	-	-	-	-	-	-	-	-	-	-	-
10	ศรีสะเกษ	-	1	-	7	-	-	-	1	-	-	-	7
10	อำนาจเจริญ	-	-	1	-	1	-	-	-	-	-	-	-
10	อุบลราชธานี	13	-	11	-	1	-	-	-	-	-	1	-
11	กระบี่	192	208	96	75	8	8	-	-	-	-	88	125
11	ชุมพร	-	1	-	53	-	10	-	-	-	1	-	43
11	นครศรีธรรมราช	73	-	43	-	-	-	-	-	1	-	29	-
11	พังงา	65	-	33	-	16	-	-	-	2	-	14	-
11	ภูเก็ต	4	7,554	-	98	-	1,189	-	-	-	138	4	6,129
11	ระนอง	3	-	-	-	-	-	-	-	1	-	2	-
11	สุราษฎร์ธานี	303	5,140	263	113	1	448	-	2	1	250	38	4,327
12	ตรัง	212	-	14	-	68	-	-	-	2	-	128	-
12	นราธิวาส	-	-	2	-	11	-	-	-	-	-	-	13
12	ปัตตานี	58	-	51	-	6	-	-	-	1	-	-	-
12	พัทลุง	-	-	-	-	-	-	-	-	-	-	-	-
12	ยะลา	-	-	13	-	-	-	-	-	-	-	-	13
12	สงขลา	16	-	8	-	8	-	-	-	-	-	-	-
12	สตูล	15	-	15	-	2	-	-	-	2	-	-	-
13	กรุงเทพมหานคร	4,250	405	5,184	978	96	2	32	-	127	32	1,189	607
	รวม	14,675	14,033	12,556	1,802	1,654	1,828	107	4	732	421	374	9,978

จำนวนวัคซีนโควิด 19 ที่ได้รับการจัดสรรและจำนวนกลุ่มเป้าหมายรายจังหวัดสะสม

ตั้งแต่วันที่ 28 กุมภาพันธ์ - 24 เมษายน 2564

เขต สุขภาพที่	จังหวัด	จำนวนวัคซีนที่ได้รับจัดสรร (โดส)			จำนวนกลุ่มเป้าหมาย (คน)					
		Sinovac	AstraZeneca	รวม	Sinovac		AstraZeneca		รวม	
					เข็มที่ 1	เข็มที่ 2	เข็มที่ 1	เข็มที่ 2	เข็มที่ 1	เข็มที่ 2
1	เชียงราย	18,400	-	18,400	9,200	9,200	-	-	9,200	9,200
1	เชียงใหม่	44,240	-	44,240	22,120	22,120	-	-	22,120	22,120
1	น่าน	6,560	-	6,560	3,280	3,280	-	-	3,280	3,280
1	พะเยา	6,560	-	6,560	3,280	3,280	-	-	3,280	3,280
1	แพร่	6,560	-	6,560	3,280	3,280	-	-	3,280	3,280
1	แม่ฮ่องสอน	7,680	-	7,680	3,840	3,840	-	-	3,840	3,840
1	ลำปาง	9,640	-	9,640	4,820	4,820	-	-	4,820	4,820
1	ลำพูน	6,560	-	6,560	3,280	3,280	-	-	3,280	3,280
2	ตาก	90,080	-	90,080	45,040	45,040	-	-	45,040	45,040
2	พิษณุโลก	6,560	-	6,560	3,280	3,280	-	-	3,280	3,280
2	เพชรบูรณ์	9,640	-	9,640	4,820	4,820	-	-	4,820	4,820
2	สุโขทัย	6,560	-	6,560	3,280	3,280	-	-	3,280	3,280
2	อุดรดิตถ์	6,560	-	6,560	3,280	3,280	-	-	3,280	3,280
3	กำแพงเพชร	6,560	-	6,560	3,280	3,280	-	-	3,280	3,280
3	ชัยนาท	6,560	-	6,560	3,280	3,280	-	-	3,280	3,280
3	นครสวรรค์	10,560	-	10,560	5,280	5,280	-	-	5,280	5,280
3	พิจิตร	6,560	-	6,560	3,280	3,280	-	-	3,280	3,280
3	อุทัยธานี	6,560	-	6,560	3,280	3,280	-	-	3,280	3,280
4	นครนายก	9,680	-	9,680	4,840	4,840	-	-	4,840	4,840
4	นนทบุรี	49,619	6,820	56,439	24,809	24,809	3,410	3,410	28,219	28,219
4	ปทุมธานี	46,640	5,000	51,640	23,320	23,320	2,500	2,500	25,820	25,820
4	พระนครศรีอยุธยา	9,640	-	9,640	4,820	4,820	-	-	4,820	4,820
4	ลพบุรี	9,640	-	9,640	4,820	4,820	-	-	4,820	4,820
4	สระบุรี	9,800	-	9,800	4,900	4,900	-	-	4,900	4,900
4	สิงห์บุรี	6,560	-	6,560	3,280	3,280	-	-	3,280	3,280
4	อ่างทอง	6,560	-	6,560	3,280	3,280	-	-	3,280	3,280
5	กาญจนบุรี	9,880	-	9,880	4,940	4,940	-	-	4,940	4,940
5	นครปฐม	12,400	-	12,400	6,200	6,200	-	-	6,200	6,200
5	ประจวบคีรีขันธ์	10,320	-	10,320	5,160	5,160	-	-	5,160	5,160
5	เพชรบุรี	9,680	-	9,680	4,840	4,840	-	-	4,840	4,840
5	ราชบุรี	11,600	-	11,600	5,800	5,800	-	-	5,800	5,800
5	สมุทรสงคราม	18,680	-	18,680	9,340	9,340	-	-	9,340	9,340
5	สมุทรสาคร	170,000	30,000	200,000	85,000	85,000	15,000	15,000	100,000	100,000
5	สุพรรณบุรี	9,960	-	9,960	4,980	4,980	-	-	4,980	4,980
6	จันทบุรี	12,840	-	12,840	6,420	6,420	-	-	6,420	6,420
6	ฉะเชิงเทรา	9,640	-	9,640	4,820	4,820	-	-	4,820	4,820
6	ชลบุรี	44,800	-	44,800	22,400	22,400	-	-	22,400	22,400
6	ตราด	6,560	-	6,560	3,280	3,280	-	-	3,280	3,280
6	ปราจีนบุรี	9,680	-	9,680	4,840	4,840	-	-	4,840	4,840
6	ระยอง	27,840	-	27,840	13,920	13,920	-	-	13,920	13,920
6	สมุทรปราการ	46,840	5,000	51,840	23,420	23,420	2,500	2,500	25,920	25,920
6	สระแก้ว	17,840	-	17,840	8,920	8,920	-	-	8,920	8,920

**จำนวนวัคซีนโควิด 19 ที่ได้รับการจัดสรรและจำนวนกลุ่มเป้าหมายรายจังหวัดสะสม  
ตั้งแต่วันที่ 28 กุมภาพันธ์ - 24 เมษายน 2564**

เขต สุขภาพที่	จังหวัด	จำนวนวัคซีนที่ได้รับจัดสรร (โดส)			จำนวนกลุ่มเป้าหมาย (คน)					
		Sinovac	AstraZeneca	รวม	Sinovac		AstraZeneca		รวม	
					เข็มที่ 1	เข็มที่ 2	เข็มที่ 1	เข็มที่ 2	เข็มที่ 1	เข็มที่ 2
7	กาฬสินธุ์	6,560	-	6,560	3,280	3,280	-	-	3,280	3,280
7	ขอนแก่น	29,840	-	29,840	14,920	14,920	-	-	14,920	14,920
7	มหาสารคาม	6,560	-	6,560	3,280	3,280	-	-	3,280	3,280
7	ร้อยเอ็ด	10,560	-	10,560	5,280	5,280	-	-	5,280	5,280
8	นครพนม	6,560	-	6,560	3,280	3,280	-	-	3,280	3,280
8	บึงกาฬ	6,560	-	6,560	3,280	3,280	-	-	3,280	3,280
8	เลย	9,840	-	9,840	4,920	4,920	-	-	4,920	4,920
8	สกลนคร	10,560	-	10,560	5,280	5,280	-	-	5,280	5,280
8	หนองคาย	9,760	-	9,760	4,880	4,880	-	-	4,880	4,880
8	หนองบัวลำภู	6,560	-	6,560	3,280	3,280	-	-	3,280	3,280
8	อุดรธานี	22,040	20	22,060	11,020	11,020	10	10	11,030	11,030
9	ชัยภูมิ	13,640	-	13,640	6,820	6,820	-	-	6,820	6,820
9	นครราชสีมา	25,040	-	25,040	12,520	12,520	-	-	12,520	12,520
9	บุรีรัมย์	22,080	-	22,080	11,040	11,040	-	-	11,040	11,040
9	สุรินทร์	10,560	-	10,560	5,280	5,280	-	-	5,280	5,280
10	มุกดาหาร	9,640	-	9,640	4,820	4,820	-	-	4,820	4,820
10	ยโสธร	6,560	-	6,560	3,280	3,280	-	-	3,280	3,280
10	ศรีสะเกษ	10,560	-	10,560	5,280	5,280	-	-	5,280	5,280
10	อำนาจเจริญ	6,560	-	6,560	3,280	3,280	-	-	3,280	3,280
10	อุบลราชธานี	18,960	-	18,960	9,480	9,480	-	-	9,480	9,480
11	กระบี่	14,760	-	14,760	7,380	7,380	-	-	7,380	7,380
11	ชุมพร	10,920	-	10,920	5,460	5,460	-	-	5,460	5,460
11	นครศรีธรรมราช	126,160	-	126,160	63,080	63,080	-	-	63,080	63,080
11	พังงา	10,000	-	10,000	5,000	5,000	-	-	5,000	5,000
11	ภูเก็ต	104,000	-	104,000	52,000	52,000	-	-	52,000	52,000
11	ระนอง	13,440	-	13,440	6,720	6,720	-	-	6,720	6,720
11	สุราษฎร์ธานี	64,200	-	64,200	32,100	32,100	-	-	32,100	32,100
12	ตรัง	6,560	-	6,560	3,280	3,280	-	-	3,280	3,280
12	นราธิวาส	12,840	-	12,840	6,420	6,420	-	-	6,420	6,420
12	ปัตตานี	6,560	-	6,560	3,280	3,280	-	-	3,280	3,280
12	พัทลุง	6,560	-	6,560	3,280	3,280	-	-	3,280	3,280
12	ยะลา	9,640	-	9,640	4,820	4,820	-	-	4,820	4,820
12	สงขลา	21,640	-	21,640	10,820	10,820	-	-	10,820	10,820
12	สตูล	6,560	-	6,560	3,280	3,280	-	-	3,280	3,280
13	กรุงเทพมหานคร	412,507	42,560	455,067	206,253	206,253	21,280	21,280	227,533	227,533
	<b>รวม</b>	<b>1,914,446</b>	<b>89,400</b>	<b>2,003,846</b>	<b>957,222</b>	<b>957,222</b>	<b>44,700</b>	<b>44,700</b>	<b>1,001,922</b>	<b>1,001,922</b>

จำนวนผู้รับวัคซีนโควิด 19 รายจังหวัดสะสม ตั้งแต่วันที่ 28 กุมภาพันธ์ - 24 เมษายน 2564

เขต สุขภาพที่	จังหวัด	รวมผลบริการฉีดวัคซีน Sinovac และ AstraZeneca (คน)				กลุ่มเป้าหมายที่ได้รับการฉีดวัคซีน Sinovac และ AstraZeneca (คน)									
		เข็มที่ 1		เข็มที่ 2		บุคลากรการแพทย์ /สาธารณสุข และ อสม.		เจ้าหน้าที่อื่น ๆ ที่มีโอกาสสัมผัสผู้ป่วย		ผู้ที่มี อายุตั้งแต่ 60 ปีขึ้นไป		บุคคลที่มีโรค ประจำตัว		ประชาชน ในพื้นที่เสี่ยง	
		จำนวน	ร้อยละ	จำนวน	ร้อยละ	เข็มที่ 1	เข็มที่ 2	เข็มที่ 1	เข็มที่ 2	เข็มที่ 1	เข็มที่ 2	เข็มที่ 1	เข็มที่ 2	เข็มที่ 1	เข็มที่ 2
1	เชียงราย	8,754	95.2	-	-	6,322	-	1,896	-	-	-	119	-	417	-
1	เชียงใหม่	16,449	74.4	1,756	7.9	13,724	1,578	1,303	178	4	-	1,012	-	406	-
1	น่าน	1,795	54.7	5	0.2	1,728	5	57	-	-	-	6	-	4	-
1	พะเยา	3,130	95.4	-	-	2,626	-	369	-	-	-	125	-	10	-
1	แพร่	3,112	94.9	-	-	2,947	-	156	-	-	-	1	-	8	-
1	แม่ฮ่องสอน	3,189	83.0	37	1.0	1,939	19	1,081	18	-	-	54	-	115	-
1	ลำปาง	2,766	57.4	-	-	2,555	-	165	-	-	-	44	-	2	-
1	ลำพูน	771	23.5	-	-	771	-	-	-	-	-	-	-	-	-
2	ตาก	38,201	84.8	2,688	6.0	10,237	1,989	4,715	698	15	-	1,970	-	21,264	1
2	พิษณุโลก	4,806	146.5	-	-	4,130	-	279	-	-	-	286	-	111	-
2	เพชรบูรณ์	5,288	109.7	90	1.9	4,774	80	511	10	-	-	2	-	1	-
2	สุโขทัย	3,199	97.5	-	-	3,124	-	5	-	-	-	4	-	66	-
2	อุดรดิตถ์	3,033	92.5	-	-	3,018	-	-	-	-	-	-	-	15	-
3	กำแพงเพชร	4,317	131.6	-	-	4,009	-	78	-	4	-	8	-	218	-
3	ชัยนาท	2,283	69.6	-	-	1,873	-	410	-	-	-	-	-	-	-
3	นครสวรรค์	3,877	73.4	155	2.9	3,404	153	34	-	4	-	168	-	267	2
3	พิจิตร	3,156	96.2	16	0.5	2,780	16	116	-	1	-	249	-	10	-
3	อุทัยธานี	2,351	71.7	-	-	2,305	-	18	-	-	-	1	-	27	-
4	นครนายก	3,748	77.4	-	-	3,611	-	25	-	-	-	4	-	108	-
4	นนทบุรี	29,553	104.7	5,245	18.6	13,249	3,908	2,631	75	1,584	4	1,987	40	10,102	1,218
4	ปทุมธานี	17,868	69.2	3,792	14.7	9,434	1,843	169	84	130	-	516	135	7,619	1,730
4	พระนครศรีอยุธยา	4,569	94.8	-	-	3,428	-	3	-	3	-	224	-	911	-
4	ลพบุรี	4,456	92.4	-	-	4,108	-	7	-	-	-	9	-	332	-
4	สระบุรี	6,313	128.8	-	-	5,865	-	95	-	4	-	26	-	323	-
4	สิงห์บุรี	2,432	74.1	-	-	2,264	-	135	-	1	-	6	-	26	-
4	อ่างทอง	3,197	97.5	-	-	2,532	-	377	-	1	-	200	-	87	-

จำนวนผู้รับวัคซีนโควิด 19 รายจังหวัดสะสม ตั้งแต่วันที่ 28 กุมภาพันธ์ - 24 เมษายน 2564

เขต สุขภาพที่	จังหวัด	รวมผลบริการฉีดวัคซีน Sinovac และ AstraZeneca (คน)				กลุ่มเป้าหมายที่ได้รับการฉีดวัคซีน Sinovac และ AstraZeneca (คน)									
		เข็มที่ 1		เข็มที่ 2		บุคลากรการแพทย์ /สาธารณสุข และ อสม.		เจ้าหน้าที่อื่น ๆ ที่มีโอกาสสัมผัสผู้ป่วย		ผู้ที่มี อายุตั้งแต่ 60 ปีขึ้นไป		บุคคลที่มีโรค ประจำตัว		ประชาชน ในพื้นที่เสี่ยง	
		จำนวน	ร้อยละ	จำนวน	ร้อยละ	เข็มที่ 1	เข็มที่ 2	เข็มที่ 1	เข็มที่ 2	เข็มที่ 1	เข็มที่ 2	เข็มที่ 1	เข็มที่ 2	เข็มที่ 1	เข็มที่ 2
5	กาญจนบุรี	3,294	66.7	236	4.8	2,443	236	777	-	-	-	3	-	71	-
5	นครปฐม	6,088	98.2	1,767	28.5	5,284	1,282	584	422	3	-	7	1	210	62
5	ประจวบคีรีขันธ์	9,274	179.7	142	2.8	5,714	141	2,074	-	3	-	566	-	917	1
5	เพชรบุรี	4,974	102.8	-	-	4,170	-	545	-	1	-	165	-	93	-
5	ราชบุรี	4,352	75.0	1,202	20.7	3,765	1,114	402	80	2	1	34	6	149	1
5	สมุทรสงคราม	3,352	35.9	999	10.7	1,868	994	784	5	-	-	462	-	238	-
5	สมุทรสาคร	95,853	95.9	46,046	46.0	8,717	7,400	4,297	3,465	10,352	23	9,133	4,139	63,354	31,019
5	สุพรรณบุรี	4,052	81.4	-	-	3,315	-	107	-	2	-	52	-	576	-
6	จันทบุรี	6,423	100.0	-	-	4,891	-	1,382	-	1	-	76	-	73	-
6	ฉะเชิงเทรา	4,819	100.0	-	-	4,158	-	599	-	-	-	5	-	57	-
6	ชลบุรี	27,430	122.5	12,030	53.7	20,207	9,933	4,195	1,629	29	-	1,337	51	1,662	417
6	ตราด	3,278	99.9	-	-	2,784	-	493	-	1	-	-	-	-	-
6	ปราจีนบุรี	4,827	99.7	-	-	3,928	-	655	-	1	-	45	-	198	-
6	ระยอง	13,916	100.0	1	0.0	6,096	1	4,070	-	38	-	640	-	3,072	-
6	สมุทรปราการ	27,616	106.5	4,478	17.3	13,251	3,020	4,826	1,387	1,923	1	1,212	42	6,404	28
6	สระแก้ว	8,918	100.0	-	-	4,010	-	642	-	7	-	37	-	4,222	-
7	กาฬสินธุ์	2,899	88.4	623	19.0	2,809	623	-	-	-	-	-	-	90	-
7	ขอนแก่น	13,241	88.7	-	-	11,524	-	1,268	-	1	-	175	-	273	-
7	มหาสารคาม	2,879	87.8	1	0.0	2,806	1	7	-	1	-	6	-	59	-
7	ร้อยเอ็ด	5,140	97.3	-	-	5,096	-	9	-	2	-	-	-	33	-
8	นครพนม	3,276	99.9	-	-	2,661	-	334	-	-	-	247	-	34	-
8	บึงกาฬ	3,281	100.0	1	0.0	2,897	1	336	-	-	-	43	-	5	-
8	เลย	4,927	100.1	-	-	4,394	-	272	-	-	-	166	-	95	-
8	สกลนคร	5,197	98.4	-	-	4,847	-	6	-	-	-	291	-	53	-
8	หนองคาย	4,879	100.0	14	0.3	3,933	14	945	-	-	-	-	-	1	-
8	หนองบัวลำภู	3,278	99.9	-	-	2,695	-	307	-	4	-	157	-	115	-
8	อุดรธานี	11,027	100.0	695	6.3	10,057	693	248	1	17	1	377	-	328	-



จำนวนผู้รับวัคซีนโควิด 19 รายจังหวัดสะสม ตั้งแต่วันที่ 28 กุมภาพันธ์ - 24 เมษายน 2564

เขต สุขภาพที่	จังหวัด	รวมผลบริการฉีดวัคซีน Sinovac และ AstraZeneca (คน)				กลุ่มเป้าหมายที่ได้รับการฉีดวัคซีน Sinovac และ AstraZeneca (คน)									
		เข็มที่ 1		เข็มที่ 2		บุคลากรการแพทย์ /สาธารณสุข และ อสม.		เจ้าหน้าที่อื่น ๆ ที่มีโอกาสสัมผัสผู้ป่วย		ผู้ที่มี อายุตั้งแต่ 60 ปีขึ้นไป		บุคคลที่มีโรค ประจำตัว		ประชาชน ในพื้นที่เสี่ยง	
		จำนวน	ร้อยละ	จำนวน	ร้อยละ	เข็มที่ 1	เข็มที่ 2	เข็มที่ 1	เข็มที่ 2	เข็มที่ 1	เข็มที่ 2	เข็มที่ 1	เข็มที่ 2	เข็มที่ 1	เข็มที่ 2
9	ชัยภูมิ	6,441	94.4	-	-	5,899	-	306	-	3	-	133	-	100	-
9	นครราชสีมา	18,028	144.0	212	1.7	14,169	212	1,653	-	1	-	74	-	2,131	-
9	บุรีรัมย์	7,582	68.7	-	-	6,465	-	327	-	4	-	9	-	777	-
9	สุรินทร์	6,580	124.6	5	0.1	5,961	5	215	-	3	-	135	-	266	-
10	มุกดาหาร	4,832	100.2	-	-	3,370	-	856	-	8	-	221	-	377	-
10	ยโสธร	3,274	99.8	3	0.1	3,055	3	90	-	3	-	11	-	115	-
10	ศรีสะเกษ	5,273	99.9	-	-	4,981	-	98	-	-	-	2	-	192	-
10	อำนาจเจริญ	3,279	100.0	-	-	2,797	-	443	-	-	-	28	-	11	-
10	อุบลราชธานี	9,011	95.1	-	-	8,172	-	283	-	-	-	35	-	521	-
11	กระบี่	6,603	89.5	493	6.7	3,535	272	570	23	-	-	119	7	2,379	191
11	ชุมพร	2,993	54.8	-	-	2,819	-	134	-	-	-	3	-	37	-
11	นครศรีธรรมราช	10,391	16.5	-	-	8,498	-	404	-	4	-	91	-	1,394	-
11	พังงา	6,618	132.4	-	-	2,600	-	862	-	-	-	277	-	2,879	-
11	ภูเก็ต	94,737	182.2	28,081	54.0	6,420	2,858	11,910	7,476	-	-	1,438	563	74,969	17,184
11	ระนอง	8,665	128.9	-	-	3,102	-	2,691	-	1	-	624	-	2,247	-
11	สุราษฎร์ธานี	32,609	101.6	10,795	33.6	7,517	1,033	2,431	1,244	9	4	1,154	481	21,498	8,033
12	ตรัง	5,472	166.8	-	-	4,581	-	291	-	1	-	176	-	423	-
12	นราธิวาส	6,410	99.8	-	-	4,638	-	1,154	-	1	-	1	-	616	-
12	ปัตตานี	3,279	100.0	-	-	2,808	-	315	-	-	-	139	-	17	-
12	พัทลุง	3,244	98.9	-	-	3,195	-	40	-	-	-	-	-	9	-
12	ยะลา	5,049	104.8	-	-	4,145	-	359	-	8	-	17	-	520	-
12	สงขลา	11,728	108.4	1	0.0	9,562	1	2,157	-	-	-	2	-	7	-
12	สตูล	3,271	99.7	-	-	2,644	-	223	-	-	-	97	-	307	-
13	กรุงเทพมหานคร	212,652	93.5	53,420	23.5	109,765	32,929	51,321	5,682	14,801	29	9,086	3,712	27,679	11,068
	รวม	949,124	94.7	175,029	17.5	495,775	72,357	123,932	22,477	28,986	63	36,129	9,177	264,302	70,955