



รายงานสถานการณ์ให้บริการฉีดวัคซีนโควิด 19 ประจำวันจันทร์ที่ 26 เมษายน 2564

(ข้อมูล ณ วันที่ 25 เมษายน 2564 เวลา 18.00 น.)

โดยกระทรวงสาธารณสุข



จำนวนการได้รับวัคซีนโควิด 19 สะสม (28 ก.พ. – 25 เม.ย. 2564)		
เข็มที่ 1 (ราย)	เข็มที่ 2 (ราย)	รวม (โดส)
972,204	177,462	1,149,666

สรุปการจัดสรรวัคซีนโควิด 19 ให้หน่วยบริการ

Sinovac

จำนวนวัคซีนทั้งหมดที่ได้จัดสรร จำนวน 1,916,686 โดส

AstraZeneca

จำนวนวัคซีนทั้งหมดที่ได้จัดสรร จำนวน 89,400 โดส

รวมการจัดสรรวัคซีนทั้งหมด จำนวน 2,006,086 โดส

วันที่ 25 เม.ย.64
ฉีดไป 25,513 โดส

ผลการให้บริการวัคซีนโควิด 19

จากการติดตามผลการให้บริการวัคซีนโควิด 19 ในระบบฐานข้อมูล MOPH Immunization Center พบว่า ผู้ที่ได้รับวัคซีนสะสม ตั้งแต่วันที่ 28 กุมภาพันธ์ – 25 เมษายน 2564 ทั้งหมด 1,149,666 โดส ใน 77 จังหวัดทั่วประเทศ ผู้ได้รับวัคซีนเข็มที่ 1 จำนวน 972,204 ราย เป็นบุคลากรทางการแพทย์ 497,616 ราย เจ้าหน้าที่ที่มีโอกาสสัมผัสผู้ป่วย 121,170 ราย ผู้ที่มีอายุตั้งแต่ 60 ปี ขึ้นไป 15,036 ราย บุคคลที่มีโรคประจำตัว 37,266 ราย ประชาชนในพื้นที่เสี่ยง 301,116 ราย และจำนวนผู้ได้รับวัคซีนครบตามเกณฑ์ (ได้รับวัคซีน 2 เข็ม) จำนวน 177,462 ราย เป็นบุคลากรทางการแพทย์ 73,189 ราย เจ้าหน้าที่ที่มีโอกาสสัมผัสผู้ป่วย 23,454 ราย ผู้ที่มีอายุตั้งแต่ 60 ปี ขึ้นไป 54 ราย บุคคลที่มีโรคประจำตัว 9,859 ราย และประชาชนในพื้นที่เสี่ยง 70,906 ราย ดังรูป

จำนวนกลุ่มเป้าหมายที่ได้รับการฉีดวัคซีนโควิด 19 เข็มที่ 1

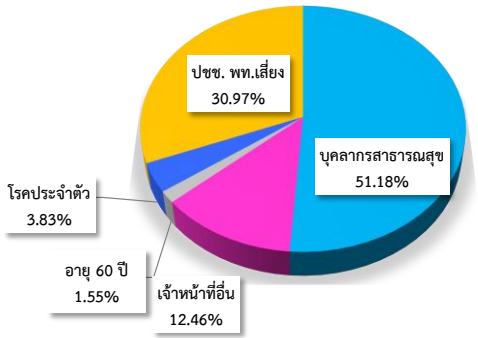

จำนวนกลุ่มเป้าหมายที่ได้รับการฉีดวัคซีนโควิด 19 เข็มที่ 2

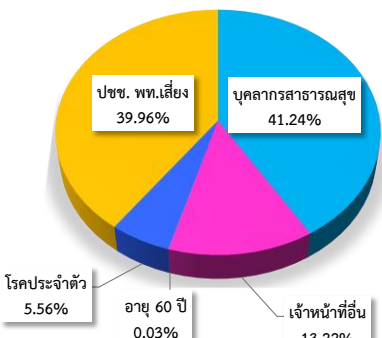

สำหรับจำนวนผู้ได้รับวัคซีนโควิด 19 ในวันที่ 25 เมษายน 2564 ผู้ได้รับวัคซีนทั้งหมด 25,513 โดส แยกเป็นผู้ที่ได้รับวัคซีนเข็มที่ 1 จำนวน 23,080 ราย และมีผู้ได้รับวัคซีนเข็มที่ 2 จำนวน 2,433 ราย

หมายเหตุ: มีการปรับการประมวลผลกลุ่มเป้าหมายในระบบฐานข้อมูล MOPH Immunization Center

จังหวัดที่มีการให้บริการวัคซีนโควิด 19 สูงสุด 10 อันดับแรก ได้แก่ กรุงเทพมหานคร (261,417 ราย) สมุทรสาคร (141,881 ราย) ภูเก็ต (115,260 ราย) สุราษฎร์ธานี (39,866 ราย) ตาก (39,246 ราย) ชลบุรี (37,961 ราย) นนทบุรี (34,021 ราย) สมุทรปราการ (31,556 ราย) ปทุมธานี (21,601 ราย) และนครราชสีมา (17,595 ราย)

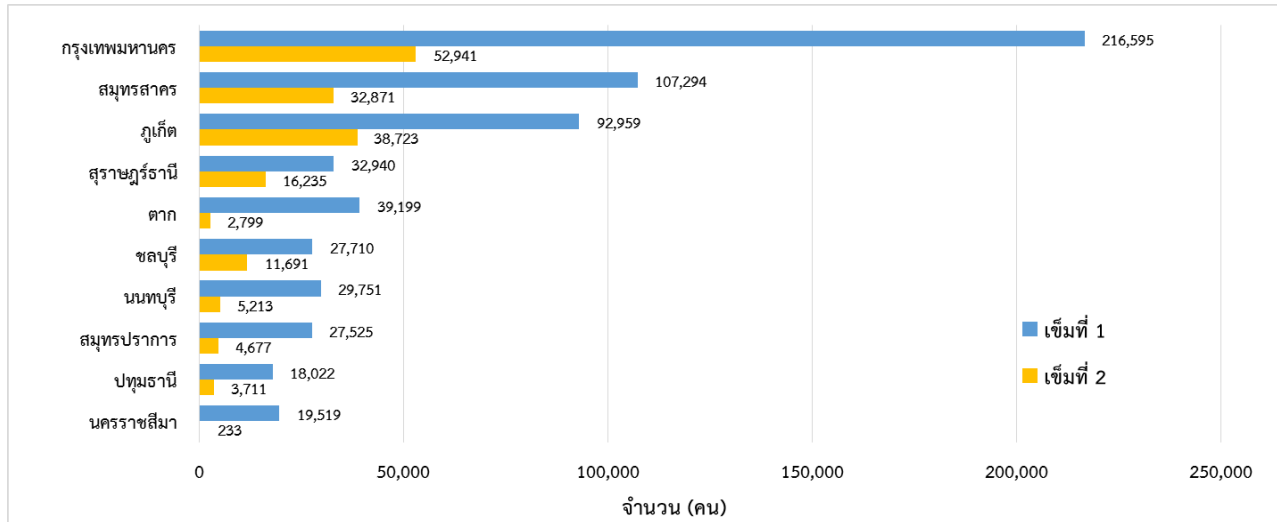

จังหวัดที่มีการให้บริการวัคซีนโควิด 19 สูงสุด 10 อันดับแรก

ผลการเฝ้าระวังอาการไม่พึงประสงค์ภายหลังได้รับวัคซีน

พบผู้ที่มีอาการไม่พึงประสงค์ภายหลังได้รับวัคซีนรุนแรงที่ได้รับการยืนยันจากคณะผู้เชี่ยวชาญ* รวม 13 ราย** โดย 6 ราย มีอาการทางระบบประสาท คล้ายโรคหลอดเลือดสมอง (Stroke-like syndrome) เกิดขึ้นชั่วคราว ผลสแกนสมองไม่พบผิดปกติ หลังรักษาอาการเป็นปกติดี และ 7 ราย มีอาการของระบบผิวหนังและเยื่อบุ เช่น ผื่นแดง ปากบวมหน้าบวม และอาการทางระบบทางเดินอาหาร เช่น คลื่นไส้ อาเจียน ถ่ายเหลว ทุกรายอาการหายเป็นปกติ และไม่พบผู้เสียชีวิตที่มีสาเหตุมาจากวัคซีน

ช่วงเวลา	จำนวนผู้ที่มีอาการไม่พึงประสงค์รุนแรงที่ได้รับการยืนยันจากคณะผู้เชี่ยวชาญ*
วันที่ 25 เมษายน 2564	0
สะสมตั้งแต่วันที่ 28 กุมภาพันธ์ 2564	13**

* คณะผู้เชี่ยวชาญพิจารณาอาการภายหลังได้รับการสร้างเสริมภูมิคุ้มกันโรค กองระบาดวิทยา กรมควบคุมโรค

จำนวนวัคซีนโควิด 19 ที่ได้รับการจัดสรรและจำนวนกลุ่มเป้าหมายรายจังหวัดสะสม

ตั้งแต่วันที่ 28 กุมภาพันธ์ - 25 เมษายน 2564

เขต สุขภาพ ที่	จังหวัด	จำนวนวัคซีนที่ได้รับจัดสรร (โดส)			จำนวนกลุ่มเป้าหมาย (คน)					
		Sinovac	AstraZeneca	รวม	Sinovac		AstraZeneca		รวม	
					เข็มที่ 1	เข็มที่ 2	เข็มที่ 1	เข็มที่ 2	เข็มที่ 1	เข็มที่ 2
1	เชียงราย	18,400	-	18,400	9,200	9,200	-	-	9,200	9,200
1	เชียงใหม่	44,240	-	44,240	22,120	22,120	-	-	22,120	22,120
1	น่าน	6,560	-	6,560	3,280	3,280	-	-	3,280	3,280
1	พะเยา	6,560	-	6,560	3,280	3,280	-	-	3,280	3,280
1	แพร่	6,560	-	6,560	3,280	3,280	-	-	3,280	3,280
1	แม่ฮ่องสอน	7,680	-	7,680	3,840	3,840	-	-	3,840	3,840
1	ลำปาง	9,640	-	9,640	4,820	4,820	-	-	4,820	4,820
1	ลำพูน	6,560	-	6,560	3,280	3,280	-	-	3,280	3,280
2	ตาก	90,080	-	90,080	45,040	45,040	-	-	45,040	45,040
2	พิษณุโลก	6,560	-	6,560	3,280	3,280	-	-	3,280	3,280
2	เพชรบูรณ์	9,640	-	9,640	4,820	4,820	-	-	4,820	4,820
2	สุโขทัย	6,560	-	6,560	3,280	3,280	-	-	3,280	3,280
2	อุตรดิตถ์	6,560	-	6,560	3,280	3,280	-	-	3,280	3,280
3	กำแพงเพชร	6,560	-	6,560	3,280	3,280	-	-	3,280	3,280
3	ชัยนาท	6,560	-	6,560	3,280	3,280	-	-	3,280	3,280
3	นครสวรรค์	10,560	-	10,560	5,280	5,280	-	-	5,280	5,280
3	พิจิตร	6,560	-	6,560	3,280	3,280	-	-	3,280	3,280
3	อุทัยธานี	6,560	-	6,560	3,280	3,280	-	-	3,280	3,280
4	นครนายก	9,680	-	9,680	4,840	4,840	-	-	4,840	4,840
4	นนทบุรี	49,619	6,820	56,439	24,809	24,809	3,410	3,410	28,219	28,219
4	ปทุมธานี	46,880	5,000	51,880	23,440	23,440	2,500	2,500	25,940	25,940
4	พระนครศรีอยุธยา	9,640	-	9,640	4,820	4,820	-	-	4,820	4,820
4	ลพบุรี	9,640	-	9,640	4,820	4,820	-	-	4,820	4,820
4	สระบุรี	9,800	-	9,800	4,900	4,900	-	-	4,900	4,900
4	สิงห์บุรี	6,560	-	6,560	3,280	3,280	-	-	3,280	3,280
4	อ่างทอง	6,560	-	6,560	3,280	3,280	-	-	3,280	3,280
5	กาญจนบุรี	9,880	-	9,880	4,940	4,940	-	-	4,940	4,940
5	นครปฐม	12,400	-	12,400	6,200	6,200	-	-	6,200	6,200
5	ประจวบคีรีขันธ์	12,320	-	12,320	6,160	6,160	-	-	6,160	6,160
5	เพชรบุรี	9,680	-	9,680	4,840	4,840	-	-	4,840	4,840
5	ราชบุรี	11,600	-	11,600	5,800	5,800	-	-	5,800	5,800
5	สมุทรสงคราม	18,680	-	18,680	9,340	9,340	-	-	9,340	9,340
5	สมุทรสาคร	170,000	30,000	200,000	85,000	85,000	15,000	15,000	100,000	100,000
5	สุพรรณบุรี	9,960	-	9,960	4,980	4,980	-	-	4,980	4,980
6	จันทบุรี	12,840	-	12,840	6,420	6,420	-	-	6,420	6,420
6	ฉะเชิงเทรา	9,640	-	9,640	4,820	4,820	-	-	4,820	4,820
6	ชลบุรี	44,800	-	44,800	22,400	22,400	-	-	22,400	22,400
6	ตราด	6,560	-	6,560	3,280	3,280	-	-	3,280	3,280
6	ปราจีนบุรี	9,680	-	9,680	4,840	4,840	-	-	4,840	4,840
6	ระยอง	27,840	-	27,840	13,920	13,920	-	-	13,920	13,920
6	สมุทรปราการ	46,840	5,000	51,840	23,420	23,420	2,500	2,500	25,920	25,920
6	สระแก้ว	17,840	-	17,840	8,920	8,920	-	-	8,920	8,920

**จำนวนวัคซีนโควิด 19 ที่ได้รับการจัดสรรและจำนวนกลุ่มเป้าหมายรายจังหวัดสะสม
ตั้งแต่วันที่ 28 กุมภาพันธ์ – 25 เมษายน 2564**

เขต สุขภาพ ที่	จังหวัด	จำนวนวัคซีนที่ได้รับจัดสรร (โดส)			จำนวนกลุ่มเป้าหมาย (คน)					
		Sinovac	AstraZeneca	รวม	Sinovac		AstraZeneca		รวม	
					เข็มที่ 1	เข็มที่ 2	เข็มที่ 1	เข็มที่ 2	เข็มที่ 1	เข็มที่ 2
7	กาฬสินธุ์	6,560	-	6,560	3,280	3,280	-	-	3,280	3,280
7	ขอนแก่น	29,840	-	29,840	14,920	14,920	-	-	14,920	14,920
7	มหาสารคาม	6,560	-	6,560	3,280	3,280	-	-	3,280	3,280
7	ร้อยเอ็ด	10,560	-	10,560	5,280	5,280	-	-	5,280	5,280
8	นครพนม	6,560	-	6,560	3,280	3,280	-	-	3,280	3,280
8	บึงกาฬ	6,560	-	6,560	3,280	3,280	-	-	3,280	3,280
8	เลย	9,840	-	9,840	4,920	4,920	-	-	4,920	4,920
8	สกลนคร	10,560	-	10,560	5,280	5,280	-	-	5,280	5,280
8	หนองคาย	9,760	-	9,760	4,880	4,880	-	-	4,880	4,880
8	หนองบัวลำภู	6,560	-	6,560	3,280	3,280	-	-	3,280	3,280
8	อุดรธานี	22,040	20	22,060	11,020	11,020	10	10	11,030	11,030
9	ชัยภูมิ	13,640	-	13,640	6,820	6,820	-	-	6,820	6,820
9	นครราชสีมา	25,040	-	25,040	12,520	12,520	-	-	12,520	12,520
9	บุรีรัมย์	22,080	-	22,080	11,040	11,040	-	-	11,040	11,040
9	สุรินทร์	10,560	-	10,560	5,280	5,280	-	-	5,280	5,280
10	มุกดาหาร	9,640	-	9,640	4,820	4,820	-	-	4,820	4,820
10	ยโสธร	6,560	-	6,560	3,280	3,280	-	-	3,280	3,280
10	ศรีสะเกษ	10,560	-	10,560	5,280	5,280	-	-	5,280	5,280
10	อำนาจเจริญ	6,560	-	6,560	3,280	3,280	-	-	3,280	3,280
10	อุบลราชธานี	18,960	-	18,960	9,480	9,480	-	-	9,480	9,480
11	กระบี่	14,760	-	14,760	7,380	7,380	-	-	7,380	7,380
11	ชุมพร	10,920	-	10,920	5,460	5,460	-	-	5,460	5,460
11	นครศรีธรรมราช	126,160	-	126,160	63,080	63,080	-	-	63,080	63,080
11	พังงา	10,000	-	10,000	5,000	5,000	-	-	5,000	5,000
11	ภูเก็ต	104,000	-	104,000	52,000	52,000	-	-	52,000	52,000
11	ระนอง	13,440	-	13,440	6,720	6,720	-	-	6,720	6,720
11	สุราษฎร์ธานี	64,200	-	64,200	32,100	32,100	-	-	32,100	32,100
12	ตรัง	6,560	-	6,560	3,280	3,280	-	-	3,280	3,280
12	นราธิวาส	12,840	-	12,840	6,420	6,420	-	-	6,420	6,420
12	ปัตตานี	6,560	-	6,560	3,280	3,280	-	-	3,280	3,280
12	พัทลุง	6,560	-	6,560	3,280	3,280	-	-	3,280	3,280
12	ยะลา	9,640	-	9,640	4,820	4,820	-	-	4,820	4,820
12	สงขลา	21,640	-	21,640	10,820	10,820	-	-	10,820	10,820
12	สตูล	6,560	-	6,560	3,280	3,280	-	-	3,280	3,280
13	กรุงเทพมหานคร	412,507	42,560	455,067	206,253	206,253	21,280	21,280	227,533	227,533
	รวม	1,916,686	89,400	2,006,086	958,342	958,342	44,700	44,700	1,003,042	1,003,042

จำนวนผู้รับวัคซีนโควิด 19 รายจังหวัดสะสม ตั้งแต่วันที่ 28 กุมภาพันธ์ – 25 เมษายน 2564

เขต สุขภาพ ที่	จังหวัด	รวมผลบริการฉีดวัคซีน Sinovac และ AstraZeneca (คน)				กลุ่มเป้าหมายที่ได้รับการฉีดวัคซีน Sinovac และ AstraZeneca (คน)									
		เข็มที่ 1		เข็มที่ 2		บุคลากรการแพทย์ /สาธารณสุข และ อสม.		เจ้าหน้าที่อื่น ๆ ที่มีโอกาสสัมผัสผู้ป่วย		ผู้ที่มี อายุตั้งแต่ 60 ปีขึ้นไป		บุคคลที่มีโรค ประจำตัว		ประชาชน ในพื้นที่เสี่ยง	
		จำนวน	ร้อยละ	จำนวน	ร้อยละ	เข็มที่ 1	เข็มที่ 2	เข็มที่ 1	เข็มที่ 2	เข็มที่ 1	เข็มที่ 2	เข็มที่ 1	เข็มที่ 2	เข็มที่ 1	เข็มที่ 2
1	เชียงราย	6,096	66.3	-	-	3,965	-	988	-	-	-	183	-	960	-
1	เชียงใหม่	16,551	74.8	1,757	7.9	13,860	1,579	1,348	178	4	-	886	-	453	-
1	น่าน	1,813	55.3	5	0.2	1,726	5	57	-	-	-	24	-	6	-
1	พะเยา	3,132	95.5	-	-	2,635	-	387	-	-	-	103	-	7	-
1	แพร่	3,240	98.8	-	-	3,021	-	156	-	-	-	55	-	8	-
1	แม่ฮ่องสอน	3,262	84.9	37	1.0	1,940	19	1,213	18	-	-	16	-	93	-
1	ลำปาง	2,856	59.3	61	1.3	2,620	61	165	-	-	-	31	-	40	-
1	ลำพูน	1,001	30.5	-	-	771	-	-	-	-	-	230	-	-	-
2	ตาก	39,199	87.0	2,799	6.2	10,268	1,989	4,878	809	15	-	1,895	-	22,143	1
2	พิษณุโลก	4,747	144.7	-	-	4,219	-	165	-	-	-	205	-	158	-
2	เพชรบูรณ์	5,426	112.6	90	1.9	4,908	80	510	10	-	-	5	-	3	-
2	สุโขทัย	3,252	99.1	-	-	3,176	-	5	-	-	-	-	-	71	-
2	อุดรดิตถ์	3,065	93.4	-	-	3,039	-	-	-	-	-	3	-	23	-
3	กำแพงเพชร	4,356	132.8	-	-	4,015	-	78	-	2	-	4	-	257	-
3	ชัยนาท	2,391	72.9	-	-	1,867	-	315	-	-	-	108	-	101	-
3	นครสวรรค์	3,817	72.3	381	7.2	3,522	381	31	-	3	-	-	-	261	-
3	พิจิตร	3,157	96.3	16	0.5	2,771	16	60	-	-	-	83	-	243	-
3	อุทัยธานี	2,351	71.7	-	-	2,305	-	18	-	-	-	2	-	26	-
4	นครนายก	3,800	78.5	-	-	3,714	-	25	-	-	-	56	-	5	-
4	นนทบุรี	29,751	105.4	5,213	18.5	13,190	3,901	2,692	66	1,153	3	1,966	39	10,750	1,204
4	ปทุมธานี	18,022	69.5	3,711	14.3	9,432	1,838	136	62	73	-	401	124	7,980	1,687
4	พระนครศรีอยุธยา	4,482	93.0	-	-	3,429	-	3	-	3	-	127	-	920	-
4	ลพบุรี	4,455	92.4	-	-	4,120	-	7	-	-	-	3	-	325	-
4	สระบุรี	6,311	128.8	-	-	5,937	-	194	-	4	-	24	-	152	-
4	สิงห์บุรี	2,478	75.5	-	-	2,264	-	135	-	1	-	52	-	26	-
4	อ่างทอง	3,131	95.5	-	-	2,532	-	376	-	1	-	134	-	88	-

จำนวนผู้รับวัคซีนโควิด 19 รายจังหวัดสะสม ตั้งแต่วันที่ 28 กุมภาพันธ์ - 25 เมษายน 2564

เขต สุขภาพ ที่	จังหวัด	รวมผลบริการฉีดวัคซีน Sinovac และ AstraZeneca (คน)				กลุ่มเป้าหมายที่ได้รับการฉีดวัคซีน Sinovac และ AstraZeneca (คน)									
		เข็มที่ 1		เข็มที่ 2		บุคลากรการแพทย์ /สาธารณสุข และ อสม.		เจ้าหน้าที่อื่น ๆ ที่มีโอกาสสัมผัสผู้ป่วย		ผู้ที่มี อายุตั้งแต่ 60 ปีขึ้นไป		บุคคลที่มีโรค ประจำตัว		ประชาชน ในพื้นที่เสี่ยง	
		จำนวน	ร้อยละ	จำนวน	ร้อยละ	เข็มที่ 1	เข็มที่ 2	เข็มที่ 1	เข็มที่ 2	เข็มที่ 1	เข็มที่ 2	เข็มที่ 1	เข็มที่ 2	เข็มที่ 1	เข็มที่ 2
5	กาญจนบุรี	3,311	67.0	236	4.8	2,455	236	777	-	-	-	6	-	73	-
5	นครปฐม	6,154	99.3	1,764	28.5	5,290	1,283	581	422	3	-	69	1	211	58
5	ประจวบคีรีขันธ์	9,379	152.3	142	2.3	5,748	141	2,015	-	1	-	505	-	1,110	1
5	เพชรบุรี	4,967	102.6	-	-	4,170	-	533	-	1	-	156	-	107	-
5	ราชบุรี	4,441	76.6	1,201	20.7	3,830	1,114	401	79	2	1	55	6	153	1
5	สมุทรสงคราม	6,270	67.1	999	10.7	1,871	994	784	5	-	-	3,377	-	238	-
5	สมุทรสาคร	107,294	107.3	32,871	32.9	8,769	7,375	4,211	3,381	1,961	7	5,558	3,680	86,795	18,428
5	สุพรรณบุรี	4,069	81.7	-	-	3,316	-	107	-	2	-	70	-	574	-
6	จันทบุรี	6,407	99.8	-	-	4,887	-	1,362	-	1	-	56	-	101	-
6	ฉะเชิงเทรา	4,879	101.2	-	-	4,155	-	590	-	-	-	65	-	69	-
6	ชลบุรี	27,710	123.7	11,691	52.2	20,122	9,918	3,289	1,308	15	-	1,108	48	3,176	417
6	ตราด	3,306	100.8	-	-	2,774	-	493	-	1	-	28	-	10	-
6	ปราจีนบุรี	4,973	102.7	-	-	3,925	-	655	-	1	-	189	-	203	-
6	ระยอง	14,050	100.9	1	0.0	6,095	1	4,048	-	32	-	727	-	3,148	-
6	สมุทรปราการ	27,525	106.2	4,677	18.0	13,050	3,046	4,768	1,538	1,632	1	840	42	7,235	50
6	สระแก้ว	8,914	99.9	-	-	4,011	-	642	-	5	-	33	-	4,223	-
7	กาฬสินธุ์	2,931	89.4	623	19.0	2,810	623	-	-	-	-	31	-	90	-
7	ขอนแก่น	13,541	90.8	-	-	11,800	-	1,225	-	1	-	151	-	364	-
7	มหาสารคาม	2,879	87.8	1	0.0	2,799	1	3	-	1	-	6	-	70	-
7	ร้อยเอ็ด	5,257	99.6	-	-	5,162	-	9	-	2	-	51	-	33	-
8	นครพนม	3,225	98.3	-	-	2,661	-	334	-	-	-	153	-	77	-
8	บึงกาฬ	3,289	100.3	1	0.0	2,897	1	336	-	-	-	51	-	5	-
8	เลย	4,948	100.6	1	0.0	4,394	1	272	-	-	-	187	-	95	-
8	สกลนคร	5,168	97.9	-	-	4,847	-	6	-	-	-	262	-	53	-
8	หนองคาย	4,914	100.7	14	0.3	3,940	14	914	-	-	-	35	-	25	-
8	หนองบัวลำภู	3,245	98.9	-	-	2,684	-	279	-	4	-	124	-	154	-
8	อุดรธานี	11,037	100.1	695	6.3	10,047	693	248	1	28	1	373	-	341	-

จำนวนผู้รับวัคซีนโควิด 19 รายจังหวัดสะสม ตั้งแต่วันที่ 28 กุมภาพันธ์ - 25 เมษายน 2564

เขต สุขภาพ ที่	จังหวัด	รวมผลบริการฉีดวัคซีน Sinovac และ AstraZeneca (คน)				กลุ่มเป้าหมายที่ได้รับการฉีดวัคซีน Sinovac และ AstraZeneca (คน)									
		เข็มที่ 1		เข็มที่ 2		บุคลากรการแพทย์ /สาธารณสุข และ อสม.		เจ้าหน้าที่อื่น ๆ ที่มีโอกาสสัมผัสผู้ป่วย		ผู้ที่มี อายุตั้งแต่ 60 ปีขึ้นไป		บุคคลที่มีโรค ประจำตัว		ประชาชน ในพื้นที่เสี่ยง	
		จำนวน	ร้อยละ	จำนวน	ร้อยละ	เข็มที่ 1	เข็มที่ 2	เข็มที่ 1	เข็มที่ 2	เข็มที่ 1	เข็มที่ 2	เข็มที่ 1	เข็มที่ 2	เข็มที่ 1	เข็มที่ 2
9	ชัยภูมิ	6,444	94.5	-	-	5,917	-	274	-	3	-	126	-	124	-
9	นครราชสีมา	19,519	155.9	233	1.9	14,690	233	1,504	-	1	-	80	-	3,244	-
9	บุรีรัมย์	8,600	77.9	-	-	7,033	-	616	-	6	-	47	-	898	-
9	สุรินทร์	6,628	125.5	5	0.1	5,967	5	216	-	3	-	163	-	279	-
10	มุกดาหาร	4,759	98.7	-	-	3,369	-	855	-	8	-	148	-	379	-
10	ยโสธร	3,275	99.8	3	0.1	3,053	3	47	-	3	-	1	-	171	-
10	ศรีสะเกษ	5,300	100.4	-	-	4,987	-	115	-	-	-	26	-	172	-
10	อำนาจเจริญ	3,261	99.4	-	-	2,795	-	442	-	-	-	7	-	17	-
10	อุบลราชธานี	9,412	99.3	-	-	8,542	-	264	-	-	-	36	-	570	-
11	กระบี่	7,183	97.3	334	4.5	3,600	292	195	5	-	-	92	-	3,296	37
11	ชุมพร	2,998	54.9	-	-	2,820	-	134	-	-	-	7	-	37	-
11	นครศรีธรรมราช	10,486	16.6	-	-	8,491	-	373	-	4	-	161	-	1,457	-
11	พังงา	8,812	176.2	-	-	2,600	-	862	-	-	-	2,467	-	2,883	-
11	ภูเก็ต	92,959	178.8	38,723	74.5	6,376	3,408	11,770	8,415	83	21	3,098	1,915	71,632	24,964
11	ระนอง	8,331	124.0	-	-	3,054	-	2,684	-	-	-	202	-	2,391	-
11	สุราษฎร์ธานี	32,940	102.6	16,235	50.6	7,610	1,147	2,259	1,471	5	3	1,158	758	21,908	12,856
12	ตรัง	5,472	166.8	-	-	4,581	-	291	-	1	-	141	-	458	-
12	นราธิวาส	6,453	100.5	-	-	4,652	-	1,207	-	1	-	44	-	549	-
12	ปัตตานี	3,236	98.7	-	-	2,808	-	292	-	-	-	96	-	40	-
12	พัทลุง	3,256	99.3	-	-	3,198	-	40	-	-	-	10	-	8	-
12	ยะลา	5,040	104.6	-	-	4,145	-	359	-	8	-	7	-	521	-
12	สงขลา	11,751	108.6	1	0.0	9,561	1	2,068	-	-	-	25	-	97	-
12	สตูล	3,269	99.7	-	-	2,721	-	221	-	-	-	107	-	220	-
13	กรุงเทพมหานคร	216,595	95.2	52,941	23.3	111,291	32,790	51,258	5,686	9,958	17	8,155	3,246	35,933	11,202
	รวม	972,204	96.9	177,462	17.7	497,616	73,189	121,170	23,454	15,036	54	37,266	9,859	301,116	70,906