



รายงานสถานการณ์ให้บริการฉีดวัคซีนโควิด 19

ประจำวันอังคารที่ 27 เมษายน 2564

(ข้อมูล ณ วันที่ 26 เมษายน 2564 เวลา 18.00 น.)

โดยกระทรวงสาธารณสุข



จำนวนการได้รับวัคซีนโควิด 19 สะสม (28 ก.พ. – 26 เม.ย. 2564)

เข็มที่ 1 (ราย)	เข็มที่ 2 (ราย)	รวม (โดส)
1,012,388	214,644	1,227,032

สรุปการจัดสรรวัคซีนโควิด 19 ให้หน่วยบริการ

Sinovac

จำนวนวัคซีนทั้งหมดที่ได้จัดสรร จำนวน 1,921,269 โดส

AstraZeneca

จำนวนวัคซีนทั้งหมดที่ได้จัดสรร จำนวน 89,690 โดส

รวมการจัดสรรวัคซีนทั้งหมด จำนวน 2,010,959 โดส

วันที่ 26 เม.ย.64
ฉีดไป 77,366 โดส

ผลการให้บริการวัคซีนโควิด 19

จากการติดตามผลการให้บริการวัคซีนโควิด 19 ในระบบฐานข้อมูล MOPH Immunization Center พบว่า ผู้ที่ได้รับวัคซีนสะสม ตั้งแต่วันที่ 28 กุมภาพันธ์ – 26 เมษายน 2564 ทั้งหมด 1,227,032 โดส ใน 77 จังหวัดทั่วประเทศ ผู้ได้รับวัคซีนเข็มที่ 1 จำนวน 1,012,388 ราย เป็นบุคลากรทางการแพทย์ 522,556 ราย เจ้าหน้าที่ที่มีโอกาสสัมผัสผู้ป่วย 125,515 ราย ผู้ที่มีอายุตั้งแต่ 60 ปี ขึ้นไป 15,347 ราย บุคคลที่มีโรคประจำตัว 38,640 ราย ประชาชนในพื้นที่เสี่ยง 310,330 ราย และจำนวนผู้ได้รับวัคซีนครบตามเกณฑ์ (ได้รับวัคซีน 2 เข็ม) จำนวน 214,644 ราย เป็นบุคลากรทางการแพทย์ 87,739 ราย เจ้าหน้าที่ที่มีโอกาสสัมผัสผู้ป่วย 26,697 ราย ผู้ที่มีอายุตั้งแต่ 60 ปี ขึ้นไป 81 ราย บุคคลที่มีโรคประจำตัว 11,269 ราย และประชาชนในพื้นที่เสี่ยง 88,858 ราย ดังรูป

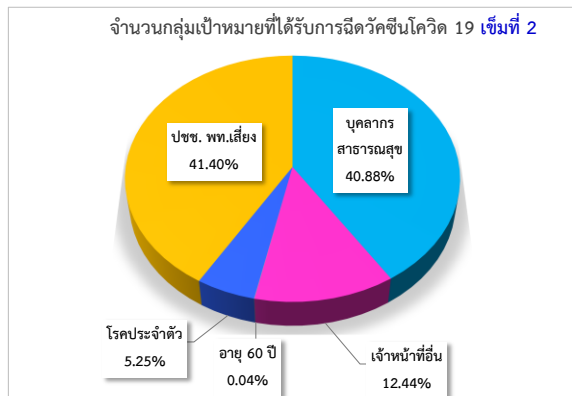
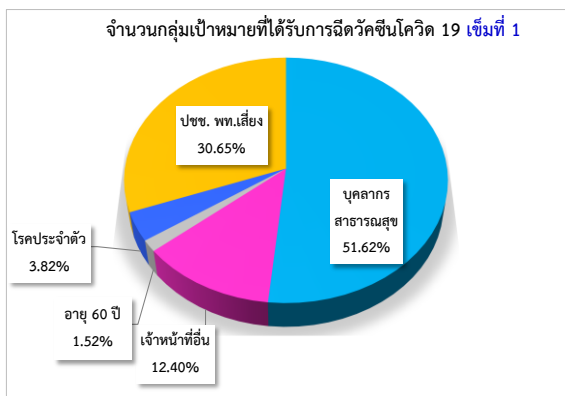

สำหรับจำนวนผู้ได้รับวัคซีนโควิด 19 ในวันที่ 26 เมษายน 2564 ผู้ได้รับวัคซีนทั้งหมด 77,366 โดส แยกเป็นผู้ที่ได้รับวัคซีนเข็มที่ 1 จำนวน 40,184 ราย และมีผู้ได้รับวัคซีนเข็มที่ 2 จำนวน 37,182 ราย

หมายเหตุ: มีการปรับการประมวลผลกลุ่มเป้าหมายในระบบฐานข้อมูล MOPH Immunization Center

จังหวัดที่มีการให้บริการวัคซีนโควิด 19 สูงสุด 10 อันดับแรก ได้แก่ กรุงเทพมหานคร (281,816 ราย) สมุทรสาคร (147,005 ราย) ภูเก็ต (145,711 ราย) สุราษฎร์ธานี (54,966 ราย) ตาก (44,910 ราย) ชลบุรี (39,506 ราย) นนทบุรี (36,503 ราย) สมุทรปราการ (34,087 ราย) ปทุมธานี (23,202 ราย) และนครราชสีมา (22,543 ราย)

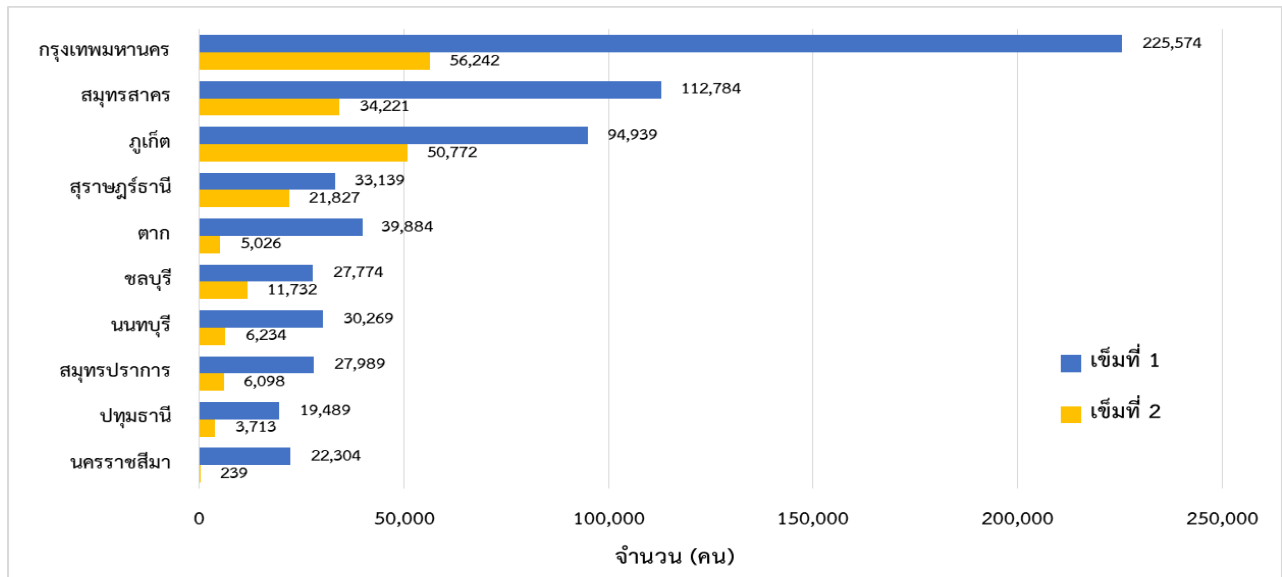

จังหวัดที่มีการให้บริการวัคซีนโควิด 19 สูงสุด 10 อันดับแรก

ผลการเฝ้าระวังอาการไม่พึงประสงค์ภายหลังได้รับวัคซีน

พบผู้ที่มีอาการไม่พึงประสงค์ภายหลังได้รับวัคซีนรุนแรงที่ได้รับการยืนยันจากคณะผู้เชี่ยวชาญ* รวม 13 ราย โดย 6 ราย มีอาการทางระบบประสาท คล้ายโรคหลอดเลือดสมอง (Stroke-like syndrome) เกิดขึ้นชั่วคราว ผลสแกนสมองไม่พบผิดปกติ หลังรักษาอาการเป็นปกติ และ 7 ราย มีอาการของระบบผิวหนังและเยื่อบุ เช่น ผื่นแดง ปากบวมหน้าบวม และอาการทางระบบทางเดินอาหาร เช่น คลื่นไส้ อาเจียน ถ่ายเหลว ทุกรายอาการหายเป็นปกติ และไม่พบผู้เสียชีวิตที่มีสาเหตุมาจากวัคซีน

ช่วงเวลา	จำนวนผู้ที่มีอาการไม่พึงประสงค์รุนแรงที่ได้รับการยืนยันจากคณะผู้เชี่ยวชาญ*
วันที่ 26 เมษายน 2564	0
สะสมตั้งแต่วันที่ 28 กุมภาพันธ์ 2564	13

* คณะผู้เชี่ยวชาญพิจารณาอาการภายหลังได้รับการสร้างเสริมภูมิคุ้มกันโรค กองระบาดวิทยา กรมควบคุมโรค

จำนวนวัคซีนโควิด 19 ที่ได้รับการจัดสรรและจำนวนกลุ่มเป้าหมายรายจังหวัดสะสม

ตั้งแต่วันที่ 28 กุมภาพันธ์ – 26 เมษายน 2564

เขต สุขภาพที่	จังหวัด	จำนวนวัคซีนที่ได้รับจัดสรร (โดส)			จำนวนกลุ่มเป้าหมาย (คน)					
		Sinovac	AstraZeneca	รวม	Sinovac		AstraZeneca		รวม	
					เข็มที่ 1	เข็มที่ 2	เข็มที่ 1	เข็มที่ 2	เข็มที่ 1	เข็มที่ 2
1	เชียงราย	20,040	-	20,040	10,020	10,020	-	-	10,020	10,020
1	เชียงใหม่	44,240	-	44,240	22,120	22,120	-	-	22,120	22,120
1	น่าน	6,560	-	6,560	3,280	3,280	-	-	3,280	3,280
1	พะเยา	6,560	-	6,560	3,280	3,280	-	-	3,280	3,280
1	แพร่	6,560	-	6,560	3,280	3,280	-	-	3,280	3,280
1	แม่ฮ่องสอน	7,680	-	7,680	3,840	3,840	-	-	3,840	3,840
1	ลำปาง	9,640	-	9,640	4,820	4,820	-	-	4,820	4,820
1	ลำพูน	6,560	-	6,560	3,280	3,280	-	-	3,280	3,280
2	ตาก	90,132	-	90,132	45,066	45,066	-	-	45,066	45,066
2	พิษณุโลก	6,560	-	6,560	3,280	3,280	-	-	3,280	3,280
2	เพชรบูรณ์	9,640	-	9,640	4,820	4,820	-	-	4,820	4,820
2	สุโขทัย	6,560	-	6,560	3,280	3,280	-	-	3,280	3,280
2	อุดรดิตถ์	6,560	-	6,560	3,280	3,280	-	-	3,280	3,280
3	กำแพงเพชร	6,560	-	6,560	3,280	3,280	-	-	3,280	3,280
3	ชัยนาท	6,560	-	6,560	3,280	3,280	-	-	3,280	3,280
3	นครสวรรค์	10,560	-	10,560	5,280	5,280	-	-	5,280	5,280
3	พิจิตร	6,560	-	6,560	3,280	3,280	-	-	3,280	3,280
3	อุทัยธานี	6,560	-	6,560	3,280	3,280	-	-	3,280	3,280
4	นครนายก	10,071	-	10,071	5,035	5,035	-	-	5,035	5,035
4	นนทบุรี	49,619	6,820	56,439	24,809	24,809	3,410	3,410	28,219	28,219
4	ปทุมธานี	46,880	5,000	51,880	23,440	23,440	2,500	2,500	25,940	25,940
4	พระนครศรีอยุธยา	9,640	-	9,640	4,820	4,820	-	-	4,820	4,820
4	ลพบุรี	9,640	-	9,640	4,820	4,820	-	-	4,820	4,820
4	สระบุรี	9,800	-	9,800	4,900	4,900	-	-	4,900	4,900
4	สิงห์บุรี	6,560	-	6,560	3,280	3,280	-	-	3,280	3,280
4	อ่างทอง	6,560	-	6,560	3,280	3,280	-	-	3,280	3,280
5	กาญจนบุรี	10,080	-	10,080	5,040	5,040	-	-	5,040	5,040
5	นครปฐม	12,400	-	12,400	6,200	6,200	-	-	6,200	6,200
5	ประจวบคีรีขันธ์	12,480	-	12,480	6,240	6,240	-	-	6,240	6,240
5	เพชรบุรี	9,680	-	9,680	4,840	4,840	-	-	4,840	4,840
5	ราชบุรี	11,800	-	11,800	5,900	5,900	-	-	5,900	5,900
5	สมุทรสงคราม	18,680	-	18,680	9,340	9,340	-	-	9,340	9,340
5	สมุทรสาคร	170,000	30,000	200,000	85,000	85,000	15,000	15,000	100,000	100,000
5	สุพรรณบุรี	9,960	-	9,960	4,980	4,980	-	-	4,980	4,980
6	จันทบุรี	12,840	-	12,840	6,420	6,420	-	-	6,420	6,420
6	ฉะเชิงเทรา	9,640	-	9,640	4,820	4,820	-	-	4,820	4,820
6	ชลบุรี	44,800	-	44,800	22,400	22,400	-	-	22,400	22,400
6	ตราด	6,560	-	6,560	3,280	3,280	-	-	3,280	3,280
6	ปราจีนบุรี	9,680	-	9,680	4,840	4,840	-	-	4,840	4,840
6	ระยอง	27,840	-	27,840	13,920	13,920	-	-	13,920	13,920
6	สมุทรปราการ	46,840	5,000	51,840	23,420	23,420	2,500	2,500	25,920	25,920
6	สระแก้ว	17,840	-	17,840	8,920	8,920	-	-	8,920	8,920

จำนวนวัคซีนโควิด 19 ที่ได้รับการจัดสรรและจำนวนกลุ่มเป้าหมายรายจังหวัดสะสม

ตั้งแต่วันที่ 28 กุมภาพันธ์ - 26 เมษายน 2564

เขต สุขภาพที่	จังหวัด	จำนวนวัคซีนที่ได้รับจัดสรร (โดส)			จำนวนกลุ่มเป้าหมาย (คน)					
		Sinovac	AstraZeneca	รวม	Sinovac		AstraZeneca		รวม	
					เข็มที่ 1	เข็มที่ 2	เข็มที่ 1	เข็มที่ 2	เข็มที่ 1	เข็มที่ 2
7	กาฬสินธุ์	6,560	-	6,560	3,280	3,280	-	-	3,280	3,280
7	ขอนแก่น	29,840	-	29,840	14,920	14,920	-	-	14,920	14,920
7	มหาสารคาม	6,560	-	6,560	3,280	3,280	-	-	3,280	3,280
7	ร้อยเอ็ด	10,560	-	10,560	5,280	5,280	-	-	5,280	5,280
8	นครพนม	6,560	-	6,560	3,280	3,280	-	-	3,280	3,280
8	บึงกาฬ	6,560	-	6,560	3,280	3,280	-	-	3,280	3,280
8	เลย	9,840	-	9,840	4,920	4,920	-	-	4,920	4,920
8	สกลนคร	10,560	-	10,560	5,280	5,280	-	-	5,280	5,280
8	หนองคาย	9,760	-	9,760	4,880	4,880	-	-	4,880	4,880
8	หนองบัวลำภู	6,560	-	6,560	3,280	3,280	-	-	3,280	3,280
8	อุดรธานี	22,040	20	22,060	11,020	11,020	10	10	11,030	11,030
9	ชัยภูมิ	13,640	-	13,640	6,820	6,820	-	-	6,820	6,820
9	นครราชสีมา	25,040	-	25,040	12,520	12,520	-	-	12,520	12,520
9	บุรีรัมย์	22,080	-	22,080	11,040	11,040	-	-	11,040	11,040
9	สุรินทร์	10,560	-	10,560	5,280	5,280	-	-	5,280	5,280
10	มุกดาหาร	9,640	-	9,640	4,820	4,820	-	-	4,820	4,820
10	ยโสธร	6,560	-	6,560	3,280	3,280	-	-	3,280	3,280
10	ศรีสะเกษ	10,560	-	10,560	5,280	5,280	-	-	5,280	5,280
10	อำนาจเจริญ	6,560	-	6,560	3,280	3,280	-	-	3,280	3,280
10	อุบลราชธานี	18,960	-	18,960	9,480	9,480	-	-	9,480	9,480
11	กระบี่	14,760	-	14,760	7,380	7,380	-	-	7,380	7,380
11	ชุมพร	11,160	-	11,160	5,580	5,580	-	-	5,580	5,580
11	นครศรีธรรมราช	126,160	-	126,160	63,080	63,080	-	-	63,080	63,080
11	พังงา	10,000	-	10,000	5,000	5,000	-	-	5,000	5,000
11	ภูเก็ต	104,000	-	104,000	52,000	52,000	-	-	52,000	52,000
11	ระนอง	13,880	-	13,880	6,940	6,940	-	-	6,940	6,940
11	สุราษฎร์ธานี	64,200	-	64,200	32,100	32,100	-	-	32,100	32,100
12	ตรัง	6,560	-	6,560	3,280	3,280	-	-	3,280	3,280
12	นราธิวาส	12,840	-	12,840	6,420	6,420	-	-	6,420	6,420
12	ปัตตานี	6,560	-	6,560	3,280	3,280	-	-	3,280	3,280
12	พัทลุง	6,560	-	6,560	3,280	3,280	-	-	3,280	3,280
12	ยะลา	9,640	-	9,640	4,820	4,820	-	-	4,820	4,820
12	สงขลา	21,640	-	21,640	10,820	10,820	-	-	10,820	10,820
12	สตูล	6,560	-	6,560	3,280	3,280	-	-	3,280	3,280
13	กรุงเทพมหานคร	413,767	42,850	456,617	206,883	206,883	21,425	21,425	228,308	228,308
	รวม	1,921,269	89,690	2,010,959	960,633	960,633	44,845	44,845	1,005,478	1,005,478

จำนวนผู้รับวัคซีนโควิด 19 รายจังหวัดสะสม ตั้งแต่วันที่ 28 กุมภาพันธ์ - 26 เมษายน 2564

เขต สุขภาพที่	จังหวัด	รวมผลบริการฉีดวัคซีน Sinovac และ AstraZeneca				กลุ่มเป้าหมายที่ได้รับการฉีดวัคซีน Sinovac และ AstraZeneca (คน)									
		เข็มที่ 1		เข็มที่ 2		บุคลากรกรแพทย์ /สาธารณสุข และ อสม.		เจ้าหน้าที่อื่น ๆ ที่มีโอกาสสัมผัสผู้ป่วย		ผู้ที่มี อายุตั้งแต่ 60 ปีขึ้นไป		บุคคลที่มีโรค ประจำตัว		ประชาชน ในพื้นที่เสี่ยง	
		จำนวน	ร้อยละ	จำนวน	ร้อยละ	เข็มที่ 1	เข็มที่ 2	เข็มที่ 1	เข็มที่ 2	เข็มที่ 1	เข็มที่ 2	เข็มที่ 1	เข็มที่ 2	เข็มที่ 1	เข็มที่ 2
1	เชียงใหม่	9,008	89.9	-	-	6,587	-	991	-	-	-	87	-	1,343	-
1	เชียงใหม่	17,306	78.2	2,013	9.1	14,166	1,833	1,523	179	4	-	1,017	-	596	1
1	น่าน	2,512	76.6	22	0.7	2,181	22	199	-	-	-	114	-	18	-
1	พะเยา	3,165	96.5	-	-	2,644	-	387	-	-	-	128	-	6	-
1	แพร่	3,241	98.8	88	2.7	3,076	87	156	-	-	-	1	1	8	-
1	แม่ฮ่องสอน	3,543	92.3	44	1.1	2,084	26	1,295	18	-	-	57	-	107	-
1	ลำปาง	3,442	71.4	589	12.2	3,084	589	229	-	-	-	58	-	71	-
1	ลำพูน	1,538	46.9	-	-	1,490	-	19	-	1	-	4	-	24	-
2	ตาก	39,884	88.5	5,026	11.2	10,280	2,510	5,003	1,076	14	-	2,191	167	22,396	1,273
2	พิษณุโลก	4,806	146.5	-	-	4,219	-	173	-	-	-	264	-	150	-
2	เพชรบูรณ์	5,504	114.2	377	7.8	4,947	361	551	16	-	-	1	-	5	-
2	สุโขทัย	3,307	100.8	-	-	3,217	-	5	-	-	-	12	-	73	-
2	อุดรดิตต์	3,069	93.6	-	-	3,044	-	-	-	-	-	-	-	25	-
3	กำแพงเพชร	4,411	134.5	-	-	4,102	-	82	-	2	-	6	-	219	-
3	ชัยนาท	2,537	77.3	8	0.2	2,098	8	338	-	-	-	-	-	101	-
3	นครสวรรค์	4,508	85.4	381	7.2	4,114	381	88	-	3	-	107	-	196	-
3	พิจิตร	3,161	96.4	16	0.5	2,777	16	60	-	-	-	82	-	242	-
3	อุทัยธานี	2,648	80.7	-	-	2,526	-	89	-	-	-	2	-	31	-
4	นครนายก	3,799	75.5	-	-	3,765	-	25	-	-	-	4	-	5	-
4	นนทบุรี	30,269	107.3	6,234	22.1	13,295	4,792	2,700	86	1,241	3	1,947	43	11,086	1,310
4	ปทุมธานี	19,489	75.1	3,713	14.3	9,688	1,840	138	62	74	-	438	124	9,151	1,687
4	พระนครศรีอยุธยา	4,741	98.4	-	-	3,509	-	3	-	3	-	235	-	991	-
4	ลพบุรี	4,499	93.3	-	-	4,158	-	7	-	-	-	9	-	325	-
4	สระบุรี	7,141	145.7	50	1.0	6,550	50	319	-	4	-	24	-	244	-
4	สิงห์บุรี	2,589	78.9	-	-	2,308	-	219	-	1	-	17	-	44	-
4	อ่างทอง	3,225	98.3	-	-	2,545	-	391	-	2	-	195	-	92	-

จำนวนผู้รับวัคซีนโควิด 19 รายจังหวัดสะสม ตั้งแต่วันที่ 28 กุมภาพันธ์ - 26 เมษายน 2564

เขต สุขภาพที่	จังหวัด	รวมผลบริการฉีดวัคซีน Sinovac และ AstraZeneca				กลุ่มเป้าหมายที่ได้รับการฉีดวัคซีน Sinovac และ AstraZeneca (คน)									
		เข็มที่ 1		เข็มที่ 2		บุคลากรการแพทย์ /สาธารณสุข และ อสม.		เจ้าหน้าที่อื่น ๆ ที่มีโอกาสสัมผัสผู้ป่วย		ผู้ที่มี อายุตั้งแต่ 60 ปีขึ้นไป		บุคคลที่มีโรค ประจำตัว		ประชาชน ในพื้นที่เสี่ยง	
		จำนวน	ร้อยละ	จำนวน	ร้อยละ	เข็มที่ 1	เข็มที่ 2	เข็มที่ 1	เข็มที่ 2	เข็มที่ 1	เข็มที่ 2	เข็มที่ 1	เข็มที่ 2	เข็มที่ 1	เข็มที่ 2
5	กาญจนบุรี	4,537	90.0	378	7.5	3,378	378	979	-	3	-	15	-	162	-
5	นครปฐม	6,097	98.3	1,764	28.5	5,294	1,283	582	422	7	2	14	4	200	53
5	ประจวบคีรีขันธ์	9,700	155.4	694	11.1	5,867	677	1,874	10	5	-	563	2	1,391	5
5	เพชรบุรี	4,977	102.8	836	17.3	4,198	827	545	9	1	-	163	-	70	-
5	ราชบุรี	4,530	76.8	1,201	20.4	3,919	1,115	408	79	1	-	37	6	165	1
5	สมุทรสงคราม	4,491	48.1	999	10.7	2,132	994	1,082	5	4	-	845	-	428	-
5	สมุทรสาคร	112,784	112.8	34,221	34.2	8,775	7,403	4,219	3,437	1,972	9	8,565	3,852	89,253	19,520
5	สุพรรณบุรี	4,576	91.9	-	-	3,764	-	129	-	3	-	64	-	616	-
6	จันทบุรี	6,424	100.1	347	5.4	4,886	333	1,362	12	1	-	74	1	101	1
6	ฉะเชิงเทรา	4,819	100.0	746	15.5	4,156	746	590	-	-	-	6	-	67	-
6	ชลบุรี	27,774	124.0	11,732	52.4	20,124	9,953	3,289	1,314	15	-	1,168	48	3,178	417
6	ตราด	3,281	100.0	705	21.5	2,776	705	493	-	1	-	-	-	11	-
6	ปราจีนบุรี	4,834	99.9	-	-	3,934	-	658	-	1	-	41	-	200	-
6	ระยอง	13,921	100.0	1,881	13.5	6,094	1,550	4,048	141	32	9	594	29	3,153	152
6	สมุทรปราการ	27,989	108.0	6,098	23.5	13,066	3,671	4,768	2,284	1,658	1	1,249	47	7,248	95
6	สระแก้ว	8,918	100.0	-	-	4,011	-	642	-	5	-	37	-	4,223	-
7	กาฬสินธุ์	2,970	90.5	628	19.1	2,869	628	8	-	-	-	-	-	93	-
7	ขอนแก่น	14,267	95.6	-	-	12,493	-	1,226	-	1	-	182	-	365	-
7	มหาสารคาม	2,972	90.6	1	0.0	2,878	1	4	-	1	-	7	-	82	-
7	ร้อยเอ็ด	5,285	100.1	-	-	5,239	-	13	-	2	-	-	-	31	-
8	นครพนม	3,669	111.9	-	-	2,982	-	391	-	-	-	203	-	93	-
8	บึงกาฬ	3,618	110.3	231	7.0	2,938	230	522	1	-	-	44	-	114	-
8	เลย	4,927	100.1	1	0.0	4,392	1	272	-	-	-	166	-	97	-
8	สกลนคร	7,556	143.1	-	-	6,994	-	40	-	-	-	313	-	209	-
8	หนองคาย	4,919	100.8	118	2.4	3,973	117	921	1	-	-	-	-	25	-
8	หนองบัวลำภู	3,556	108.4	11	0.3	2,832	11	356	-	5	-	162	-	201	-
8	อุดรธานี	12,878	116.8	1,072	9.7	11,259	1,070	752	1	33	1	383	-	451	-

จำนวนผู้รับวัคซีนโควิด 19 รายจังหวัดสะสม ตั้งแต่วันที่ 28 กุมภาพันธ์ - 26 เมษายน 2564

เขต สุขภาพที่	จังหวัด	รวมผลบริการฉีดวัคซีน Sinovac และ AstraZeneca				กลุ่มเป้าหมายที่ได้รับการฉีดวัคซีน Sinovac และ AstraZeneca (คน)									
		เข็มที่ 1		เข็มที่ 2		บุคลากรการแพทย์ /สาธารณสุข และ อสม.		เจ้าหน้าที่อื่น ๆ ที่มีโอกาสสัมผัสผู้ป่วย		ผู้ที่มี อายุตั้งแต่ 60 ปีขึ้นไป		บุคคลที่มีโรค ประจำตัว		ประชาชน ในพื้นที่เสี่ยง	
		จำนวน	ร้อยละ	จำนวน	ร้อยละ	เข็มที่ 1	เข็มที่ 2	เข็มที่ 1	เข็มที่ 2	เข็มที่ 1	เข็มที่ 2	เข็มที่ 1	เข็มที่ 2	เข็มที่ 1	เข็มที่ 2
9	ชัยภูมิ	6,583	96.5	-	-	6,026	-	280	-	3	-	130	-	144	-
9	นครราชสีมา	22,304	178.1	239	1.9	15,734	239	1,997	-	3	-	99	-	4,471	-
9	บุรีรัมย์	10,339	93.7	-	-	7,961	-	1,148	-	20	-	28	-	1,182	-
9	สุรินทร์	7,142	135.3	6	0.1	6,507	6	220	-	3	-	136	-	276	-
10	มุกดาหาร	4,832	100.2	680	14.1	3,369	519	855	161	8	-	221	-	379	-
10	ยโสธร	3,274	99.8	3	0.1	3,053	3	47	-	3	-	-	-	171	-
10	ศรีสะเกษ	5,276	99.9	-	-	4,986	-	115	-	-	-	2	-	173	-
10	อำนาจเจริญ	3,279	100.0	-	-	2,795	-	442	-	-	-	25	-	17	-
10	อุบลราชธานี	9,647	101.8	-	-	8,767	-	264	-	-	-	38	-	578	-
11	กระบี่	7,805	105.8	835	11.3	3,794	746	200	6	-	-	99	-	3,712	83
11	ชุมพร	3,596	64.4	176	3.2	3,351	176	134	-	-	-	11	-	100	-
11	นครศรีธรรมราช	10,757	17.1	-	-	8,849	-	403	-	5	-	64	-	1,436	-
11	พังงา	7,032	140.6	372	7.4	2,951	337	918	16	-	-	281	8	2,882	11
11	ภูเก็ต	94,939	182.6	50,772	97.6	6,376	3,511	11,774	9,410	84	31	5,041	2,601	71,664	35,219
11	ระนอง	8,776	126.5	524	7.6	3,108	515	2,709	8	-	-	552	1	2,407	-
11	สุราษฎร์ธานี	33,139	103.2	21,827	68.0	8,038	1,484	2,271	1,874	7	6	1,148	978	21,675	17,485
12	ตรัง	5,476	167.0	-	-	4,589	-	291	-	1	-	145	-	450	-
12	นราธิวาส	6,415	99.9	163	2.5	4,699	141	1,483	22	1	-	1	-	231	-
12	ปัตตานี	3,279	100.0	-	-	2,808	-	292	-	-	-	139	-	40	-
12	พัทลุง	3,247	99.0	-	-	3,200	-	40	-	-	-	-	-	7	-
12	ยะลา	5,059	105.0	-	-	4,147	-	365	-	8	-	16	-	523	-
12	สงขลา	11,729	108.4	580	5.4	9,563	539	2,068	41	-	-	2	-	96	-
12	สตูล	3,278	99.9	-	-	2,721	-	221	-	-	-	116	-	220	-
13	กรุงเทพมหานคร	225,574	98.8	56,242	24.6	117,487	35,315	51,815	6,006	10,101	19	8,451	3,357	37,720	11,545
	รวม	1,012,388	100.7	214,644	21.3	522,556	87,739	125,515	26,697	15,347	81	38,640	11,269	310,330	88,858