



# รายงานสถานการณ์ให้บริการฉีดวัคซีนโควิด 19 ประจำวันพุธที่ 28 เมษายน 2564

( ข้อมูล ณ วันที่ 27 เมษายน 2564 เวลา 18.00 น. )

โดยกระทรวงสาธารณสุข



จำนวนการได้รับวัคซีนโควิด 19 สะสม (28 ก.พ. – 26 เม.ย. 2564)		
เข็มที่ 1 (ราย)	เข็มที่ 2 (ราย)	รวม (โดส)
1,038,960	240,753	1,279,713

## สรุปการจัดสรรวัคซีนโควิด 19 ให้หน่วยบริการ

### Sinovac

จำนวนวัคซีนทั้งหมดที่ได้จัดสรร จำนวน 1,944,619 โดส

### AstraZeneca

จำนวนวัคซีนทั้งหมดที่ได้จัดสรร จำนวน 89,790 โดส

รวมการจัดสรรวัคซีนทั้งหมด จำนวน 2,034,409 โดส

วันที่ 27 เม.ย.64  
ฉีดไป 52,681 โดส

## ผลการให้บริการวัคซีนโควิด 19

จากการติดตามผลการให้บริการวัคซีนโควิด 19 ในระบบฐานข้อมูล MOPH Immunization Center พบว่า ผู้ที่ได้รับวัคซีนสะสม ตั้งแต่วันที่ 28 กุมภาพันธ์ – 27 เมษายน 2564 ทั้งหมด 1,279,713 โดส ใน 77 จังหวัดทั่วประเทศ ผู้ได้รับวัคซีนเข็มที่ 1 จำนวน 1,038,960 ราย เป็นบุคลากรทางการแพทย์ 537,362 ราย เจ้าหน้าที่ที่มีโอกาสสัมผัสผู้ป่วย 129,641 ราย ผู้ที่มีอายุตั้งแต่ 60 ปี ขึ้นไป 15,791 ราย บุคคลที่มีโรคประจำตัว 39,738 ราย ประชาชนในพื้นที่เสี่ยง 316,428 ราย และจำนวนผู้ได้รับวัคซีนครบตามเกณฑ์ (ได้รับวัคซีน 2 เข็ม) จำนวน 240,753 ราย เป็นบุคลากรทางการแพทย์ 94,290 ราย เจ้าหน้าที่ที่มีโอกาสสัมผัสผู้ป่วย 29,343 ราย ผู้ที่มีอายุตั้งแต่ 60 ปี ขึ้นไป 98 ราย บุคคลที่มีโรคประจำตัว 12,567 ราย และประชาชนในพื้นที่เสี่ยง 104,455 ราย ดังรูป

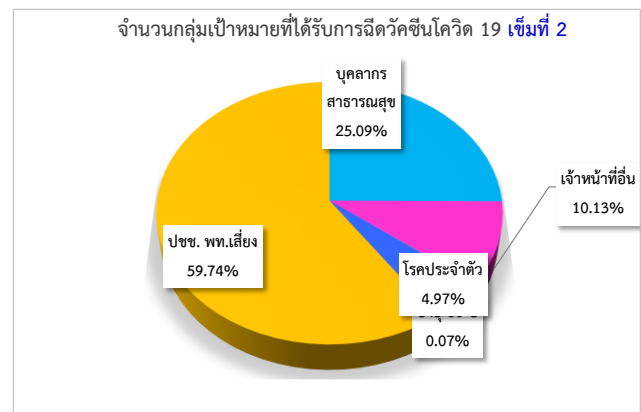
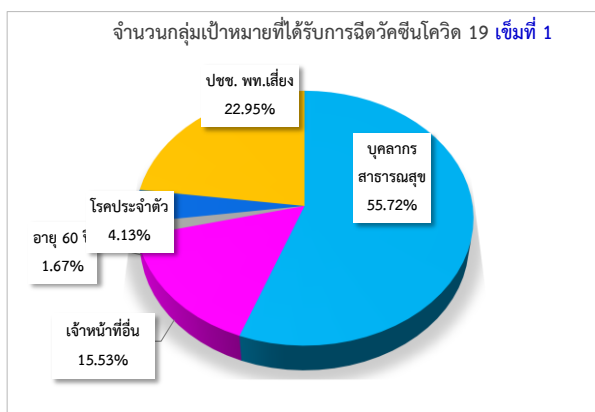

สำหรับจำนวนผู้ได้รับวัคซีนโควิด 19 ในวันที่ 27 เมษายน 2564 ผู้ได้รับวัคซีนทั้งหมด 52,681 โดส แยกเป็นผู้ที่ได้รับวัคซีนเข็มที่ 1 จำนวน 26,572 ราย และมีผู้ได้รับวัคซีนเข็มที่ 2 จำนวน 26,109 ราย

หมายเหตุ: มีการปรับการประมวลผลกลุ่มเป้าหมายในระบบฐานข้อมูล MOPH Immunization Center

จังหวัดที่มีการให้บริการวัคซีนโควิด 19 สูงสุด 10 อันดับแรก ได้แก่ กรุงเทพมหานคร (292,621 ราย) สมุทรสาคร (155,896 ราย) ภูเก็ต (150,963 ราย) สุราษฎร์ธานี (57,772 ราย) ตาก (47,869 ราย) ชลบุรี (39,562 ราย) นนทบุรี (37,507 ราย) สมุทรปราการ (34,699 ราย) ปทุมธานี (23,711 ราย) และนครราชสีมา (23,407 ราย)

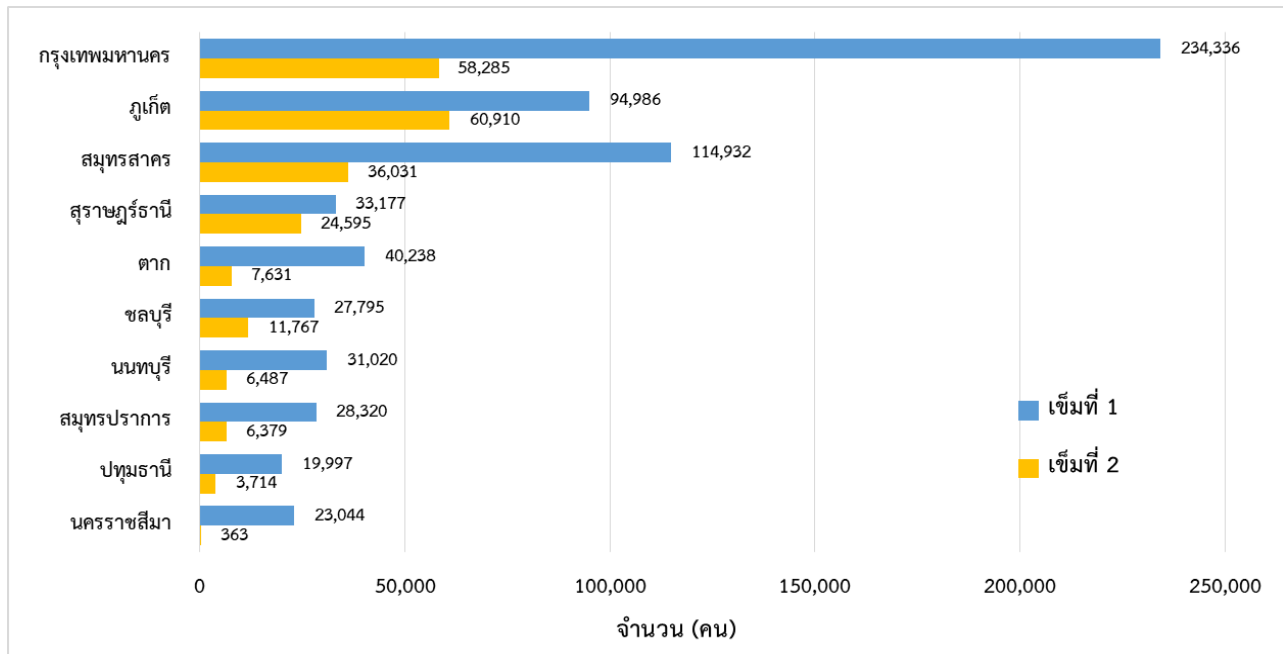

จังหวัดที่มีการให้บริการวัคซีนโควิด 19 สูงสุด 10 อันดับแรก

### ผลการเฝ้าระวังอาการไม่พึงประสงค์ภายหลังได้รับวัคซีน

พบผู้ที่มีอาการไม่พึงประสงค์ภายหลังได้รับวัคซีนรุนแรงที่ได้รับการยืนยันจากคณะผู้เชี่ยวชาญ\* รวม 13 ราย โดย 6 ราย มีอาการทางระบบประสาท คล้ายโรคหลอดเลือดสมอง (Stroke-like syndrome) เกิดขึ้นชั่วคราว ผลสแกนสมองไม่พบผิดปกติ หลังรักษาอาการเป็นปกติดี และ 7 ราย มีอาการของระบบผิวหนังและเยื่อบุ เช่น ผื่นแดง ปากบวมหน้าบวม และอาการทางระบบทางเดินอาหาร เช่น คลื่นไส้ อาเจียน ถ่ายเหลวทุกรายอาการหายเป็นปกติ และไม่พบผู้เสียชีวิตที่มีสาเหตุมาจากวัคซีน

ช่วงเวลา	จำนวนผู้ที่มีอาการไม่พึงประสงค์รุนแรงที่ได้รับการยืนยันจากคณะผู้เชี่ยวชาญ*
วันที่ 27 เมษายน 2564	0
สะสมตั้งแต่วันที่ 28 กุมภาพันธ์ 2564	13

\* คณะผู้เชี่ยวชาญพิจารณาอาการภายหลังได้รับการสร้างเสริมภูมิคุ้มกันโรค กองระบาดวิทยา กรมควบคุมโรค

จำนวนวัคซีนโควิด 19 ที่ได้รับการจัดสรรและจำนวนกลุ่มเป้าหมายรายจังหวัดสะสม

ตั้งแต่วันที่ 28 กุมภาพันธ์ - 27 เมษายน 2564

เขต สุขภาพที่	จังหวัด	จำนวนวัคซีนที่ได้รับจัดสรร (โดส)			จำนวนกลุ่มเป้าหมาย (คน)					
		Sinovac	AstraZeneca	รวม	Sinovac		AstraZeneca		รวม	
					เข็มที่ 1	เข็มที่ 2	เข็มที่ 1	เข็มที่ 2	เข็มที่ 1	เข็มที่ 2
1	เชียงราย	20,040	-	20,040	10,020	10,020	-	-	10,020	10,020
1	เชียงใหม่	44,240	-	44,240	22,120	22,120	-	-	22,120	22,120
1	น่าน	6,560	-	6,560	3,280	3,280	-	-	3,280	3,280
1	พะเยา	6,560	-	6,560	3,280	3,280	-	-	3,280	3,280
1	แพร่	6,560	-	6,560	3,280	3,280	-	-	3,280	3,280
1	แม่ฮ่องสอน	7,680	-	7,680	3,840	3,840	-	-	3,840	3,840
1	ลำปาง	9,640	-	9,640	4,820	4,820	-	-	4,820	4,820
1	ลำพูน	6,560	-	6,560	3,280	3,280	-	-	3,280	3,280
2	ตาก	90,132	-	90,132	45,066	45,066	-	-	45,066	45,066
2	พิษณุโลก	6,560	-	6,560	3,280	3,280	-	-	3,280	3,280
2	เพชรบูรณ์	9,640	-	9,640	4,820	4,820	-	-	4,820	4,820
2	สุโขทัย	6,560	-	6,560	3,280	3,280	-	-	3,280	3,280
2	อุตรดิตถ์	6,560	-	6,560	3,280	3,280	-	-	3,280	3,280
3	กำแพงเพชร	6,560	-	6,560	3,280	3,280	-	-	3,280	3,280
3	ชัยนาท	6,560	-	6,560	3,280	3,280	-	-	3,280	3,280
3	นครสวรรค์	10,560	-	10,560	5,280	5,280	-	-	5,280	5,280
3	พิจิตร	6,560	-	6,560	3,280	3,280	-	-	3,280	3,280
3	อุทัยธานี	6,560	-	6,560	3,280	3,280	-	-	3,280	3,280
4	นครนายก	10,071	-	10,071	5,035	5,035	-	-	5,035	5,035
4	นนทบุรี	58,969	6,820	65,789	29,484	29,484	3,410	3,410	32,894	32,894
4	ปทุมธานี	46,880	5,000	51,880	23,440	23,440	2,500	2,500	25,940	25,940
4	พระนครศรีอยุธยา	9,640	-	9,640	4,820	4,820	-	-	4,820	4,820
4	ลพบุรี	9,640	-	9,640	4,820	4,820	-	-	4,820	4,820
4	สระบุรี	9,800	-	9,800	4,900	4,900	-	-	4,900	4,900
4	สิงห์บุรี	6,560	-	6,560	3,280	3,280	-	-	3,280	3,280
4	อ่างทอง	6,560	-	6,560	3,280	3,280	-	-	3,280	3,280
5	กาญจนบุรี	10,080	-	10,080	5,040	5,040	-	-	5,040	5,040
5	นครปฐม	12,400	-	12,400	6,200	6,200	-	-	6,200	6,200
5	ประจวบคีรีขันธ์	14,480	-	14,480	7,240	7,240	-	-	7,240	7,240
5	เพชรบุรี	9,680	-	9,680	4,840	4,840	-	-	4,840	4,840
5	ราชบุรี	11,800	-	11,800	5,900	5,900	-	-	5,900	5,900
5	สมุทรสงคราม	10,840	-	10,840	5,420	5,420	-	-	5,420	5,420
5	สมุทรสาคร	179,840	30,000	209,840	89,920	89,920	15,000	15,000	104,920	104,920
5	สุพรรณบุรี	9,960	-	9,960	4,980	4,980	-	-	4,980	4,980
6	จันทบุรี	12,840	-	12,840	6,420	6,420	-	-	6,420	6,420
6	ฉะเชิงเทรา	9,640	-	9,640	4,820	4,820	-	-	4,820	4,820
6	ชลบุรี	44,800	100	44,900	22,400	22,400	50	50	22,450	22,450
6	ตราด	6,560	-	6,560	3,280	3,280	-	-	3,280	3,280
6	ปราจีนบุรี	9,680	-	9,680	4,840	4,840	-	-	4,840	4,840
6	ระยอง	27,840	-	27,840	13,920	13,920	-	-	13,920	13,920
6	สมุทรปราการ	46,840	5,000	51,840	23,420	23,420	2,500	2,500	25,920	25,920
6	สระแก้ว	17,840	-	17,840	8,920	8,920	-	-	8,920	8,920

จำนวนวัคซีนโควิด 19 ที่ได้รับการจัดสรรและจำนวนกลุ่มเป้าหมายรายจังหวัดสะสม

ตั้งแต่วันที่ 28 กุมภาพันธ์ - 27 เมษายน 2564

เขต สุขภาพที่	จังหวัด	จำนวนวัคซีนที่ได้รับจัดสรร (โดส)			จำนวนกลุ่มเป้าหมาย (คน)					
		Sinovac	AstraZeneca	รวม	Sinovac		AstraZeneca		รวม	
					เข็มที่ 1	เข็มที่ 2	เข็มที่ 1	เข็มที่ 2	เข็มที่ 1	เข็มที่ 2
7	กาฬสินธุ์	6,560	-	6,560	3,280	3,280	-	-	3,280	3,280
7	ขอนแก่น	29,840	-	29,840	14,920	14,920	-	-	14,920	14,920
7	มหาสารคาม	6,560	-	6,560	3,280	3,280	-	-	3,280	3,280
7	ร้อยเอ็ด	10,560	-	10,560	5,280	5,280	-	-	5,280	5,280
8	นครพนม	6,560	-	6,560	3,280	3,280	-	-	3,280	3,280
8	บึงกาฬ	6,560	-	6,560	3,280	3,280	-	-	3,280	3,280
8	เลย	9,840	-	9,840	4,920	4,920	-	-	4,920	4,920
8	สกลนคร	10,560	-	10,560	5,280	5,280	-	-	5,280	5,280
8	หนองคาย	9,760	-	9,760	4,880	4,880	-	-	4,880	4,880
8	หนองบัวลำภู	6,560	-	6,560	3,280	3,280	-	-	3,280	3,280
8	อุดรธานี	22,040	20	22,060	11,020	11,020	10	10	11,030	11,030
9	ชัยภูมิ	13,640	-	13,640	6,820	6,820	-	-	6,820	6,820
9	นครราชสีมา	25,040	-	25,040	12,520	12,520	-	-	12,520	12,520
9	บุรีรัมย์	22,080	-	22,080	11,040	11,040	-	-	11,040	11,040
9	สุรินทร์	10,560	-	10,560	5,280	5,280	-	-	5,280	5,280
10	มุกดาหาร	9,640	-	9,640	4,820	4,820	-	-	4,820	4,820
10	ยโสธร	6,560	-	6,560	3,280	3,280	-	-	3,280	3,280
10	ศรีสะเกษ	10,560	-	10,560	5,280	5,280	-	-	5,280	5,280
10	อำนาจเจริญ	6,560	-	6,560	3,280	3,280	-	-	3,280	3,280
10	อุบลราชธานี	18,960	-	18,960	9,480	9,480	-	-	9,480	9,480
11	กระบี่	14,760	-	14,760	7,380	7,380	-	-	7,380	7,380
11	ชุมพร	11,160	-	11,160	5,580	5,580	-	-	5,580	5,580
11	นครศรีธรรมราช	22,040	-	22,040	11,020	11,020	-	-	11,020	11,020
11	พังงา	14,640	-	14,640	7,320	7,320	-	-	7,320	7,320
11	ภูเก็ต	203,480	-	203,480	101,740	101,740	-	-	101,740	101,740
11	ระนอง	13,880	-	13,880	6,940	6,940	-	-	6,940	6,940
11	สุราษฎร์ธานี	64,200	-	64,200	32,100	32,100	-	-	32,100	32,100
12	ตรัง	6,560	-	6,560	3,280	3,280	-	-	3,280	3,280
12	นราธิวาส	12,840	-	12,840	6,420	6,420	-	-	6,420	6,420
12	ปัตตานี	6,560	-	6,560	3,280	3,280	-	-	3,280	3,280
12	พัทลุง	6,560	-	6,560	3,280	3,280	-	-	3,280	3,280
12	ยะลา	9,640	-	9,640	4,820	4,820	-	-	4,820	4,820
12	สงขลา	21,640	-	21,640	10,820	10,820	-	-	10,820	10,820
12	สตูล	6,560	-	6,560	3,280	3,280	-	-	3,280	3,280
13	กรุงเทพมหานคร	423,767	42,850	466,617	211,883	211,883	21,425	21,425	233,308	233,308
	รวม	1,944,619	89,790	2,034,409	972,308	972,308	44,895	44,895	1,017,203	1,017,203

จำนวนผู้รับวัคซีนโควิด 19 รายจังหวัดสะสม ตั้งแต่วันที่ 28 กุมภาพันธ์ - 27 เมษายน 2564

เขต สุขภาพที่	จังหวัด	รวมผลบริการฉีดวัคซีน Sinovac และ AstraZeneca				กลุ่มเป้าหมายที่ได้รับการฉีดวัคซีน Sinovac และ AstraZeneca (คน)									
		เข็มที่ 1		เข็มที่ 2		บุคลากรการแพทย์ /สาธารณสุข และ อสม.		เจ้าหน้าที่อื่น ๆ ที่มีโอกาสสัมผัสผู้ป่วย		ผู้ที่มี อายุตั้งแต่ 60 ปีขึ้นไป		บุคคลที่มีโรค ประจำตัว		ประชาชน ในพื้นที่เสี่ยง	
		จำนวน	ร้อยละ	จำนวน	ร้อยละ	เข็มที่ 1	เข็มที่ 2	เข็มที่ 1	เข็มที่ 2	เข็มที่ 1	เข็มที่ 2	เข็มที่ 1	เข็มที่ 2	เข็มที่ 1	เข็มที่ 2
1	เชียงราย	9,126	91.1	-	-	6,689	-	991	-	-	-	93	-	1,353	-
1	เชียงใหม่	18,456	83.4	2,306	10.4	14,873	2,105	1,890	186	5	-	1,042	13	646	2
1	น่าน	2,786	84.9	56	1.7	2,393	52	234	4	-	-	123	-	36	-
1	พะเยา	3,180	97.0	-	-	2,656	-	390	-	-	-	128	-	6	-
1	แพร่	3,273	99.8	88	2.7	3,108	87	156	-	-	-	1	1	8	-
1	แม่ฮ่องสอน	3,679	95.8	44	1.1	2,172	26	1,333	18	-	-	57	-	117	-
1	ลำปาง	3,860	80.1	838	17.4	3,465	837	259	-	-	-	55	1	81	-
1	ลำพูน	2,137	65.2	-	-	1,886	-	107	-	2	-	50	-	92	-
2	ตาก	40,238	89.3	7,631	16.9	10,300	2,686	5,110	1,436	14	1	2,265	340	22,549	3,168
2	พิษณุโลก	4,806	146.5	-	-	4,223	-	172	-	-	-	261	-	150	-
2	เพชรบูรณ์	5,624	116.7	403	8.4	5,006	384	611	19	-	-	1	-	6	-
2	สุโขทัย	3,307	100.8	-	-	3,215	-	5	-	-	-	14	-	73	-
2	อุดรดิตถ์	3,069	93.6	-	-	3,044	-	-	-	-	-	-	-	25	-
3	กำแพงเพชร	4,444	135.5	48	1.5	4,130	46	88	-	2	-	6	-	218	2
3	ชัยนาท	2,789	85.0	13	0.4	2,149	13	532	-	1	-	1	-	106	-
3	นครสวรรค์	5,442	103.1	381	7.2	4,842	381	196	-	7	-	116	-	281	-
3	พิจิตร	3,161	96.4	18	0.5	2,778	18	60	-	-	-	83	-	240	-
3	อุทัยธานี	2,860	87.2	218	6.6	2,606	217	205	1	-	-	5	-	44	-
4	นครนายก	4,179	83.0	-	-	3,799	-	225	-	-	-	17	-	138	-
4	นนทบุรี	31,020	94.3	6,487	19.7	13,542	4,914	2,897	193	1,290	3	1,960	44	11,331	1,333
4	ปทุมธานี	19,997	77.1	3,714	14.3	9,745	1,841	177	62	74	-	465	124	9,536	1,687
4	พระนครศรีอยุธยา	4,805	99.7	84	1.7	3,525	84	3	-	3	-	240	-	1,034	-
4	ลพบุรี	4,574	94.9	-	-	4,232	-	7	-	-	-	9	-	326	-
4	สระบุรี	7,797	159.1	50	1.0	6,891	50	516	-	7	-	33	-	350	-
4	สิงห์บุรี	2,815	85.8	-	-	2,453	-	225	-	1	-	84	-	52	-
4	อ่างทอง	3,225	98.3	-	-	2,545	-	391	-	2	-	195	-	92	-

จำนวนผู้รับวัคซีนโควิด 19 รายจังหวัดสะสม ตั้งแต่วันที่ 28 กุมภาพันธ์ - 27 เมษายน 2564

เขต สุขภาพที่	จังหวัด	รวมผลการฉีดวัคซีน Sinovac และ AstraZeneca				กลุ่มเป้าหมายที่ได้รับการฉีดวัคซีน Sinovac และ AstraZeneca (คน)										
		เข็มที่ 1		เข็มที่ 2		บุคลากรการแพทย์ /สาธารณสุข และ อสม.		เจ้าหน้าที่อื่น ๆ ที่มีโอกาสสัมผัสผู้ป่วย		ผู้ที่มี อายุตั้งแต่ 60 ปีขึ้นไป		บุคคลที่มีโรค ประจำตัว		ประชาชน ในพื้นที่เสี่ยง		
		จำนวน	ร้อยละ	จำนวน	ร้อยละ	เข็มที่ 1	เข็มที่ 2	เข็มที่ 1	เข็มที่ 2	เข็มที่ 1	เข็มที่ 2	เข็มที่ 1	เข็มที่ 2	เข็มที่ 1	เข็มที่ 2	
5	กาญจนบุรี	4,635	92.0	416	8.3	3,391	415	1,015	-	3	-	20	-	206	1	
5	นครปฐม	6,114	98.6	1,768	28.5	5,307	1,283	584	426	7	2	14	4	202	53	
5	ประจวบคีรีขันธ์	9,969	137.7	694	9.6	6,094	677	1,898	10	5	-	574	2	1,398	5	
5	เพชรบุรี	4,978	102.9	861	17.8	4,197	852	547	9	1	-	163	-	70	-	
5	ราชบุรี	4,558	77.3	1,303	22.1	3,935	1,115	418	178	1	-	37	6	167	4	
5	สมุทรสงคราม	5,405	99.7	999	18.4	2,308	994	1,505	5	3	-	1,191	-	398	-	
5	สมุทรสาคร	114,932	109.5	36,031	34.3	8,791	7,415	4,222	3,475	1,984	14	8,645	4,040	91,290	21,087	
5	สุพรรณบุรี	5,173	103.9	-	-	4,220	-	142	-	4	-	80	-	727	-	
6	จันทบุรี	6,424	100.1	348	5.4	4,886	334	1,362	12	1	-	74	1	101	1	
6	ฉะเชิงเทรา	4,818	100.0	854	17.7	4,139	854	599	-	-	-	6	-	74	-	
6	ชลบุรี	27,795	123.8	11,767	52.4	20,130	9,985	3,294	1,317	15	-	1,168	48	3,188	417	
6	ตราด	3,281	100.0	707	21.6	2,777	707	492	-	1	-	-	-	11	-	
6	ปราจีนบุรี	4,835	99.9	-	-	3,935	-	658	-	1	-	41	-	200	-	
6	ระยอง	13,923	100.0	2,718	19.5	6,101	2,007	4,047	329	33	9	594	59	3,148	314	
6	สมุทรปราการ	28,320	109.3	6,379	24.6	13,090	3,926	4,766	2,287	1,848	1	1,342	54	7,274	111	
6	สระแก้ว	8,926	100.1	-	-	4,013	-	642	-	5	-	37	-	4,229	-	
7	กาฬสินธุ์	3,028	92.3	628	19.1	2,927	628	8	-	-	-	-	-	93	-	
7	ขอนแก่น	14,296	95.8	-	-	12,518	-	1,230	-	1	-	182	-	365	-	
7	มหาสารคาม	3,019	92.0	1	0.0	2,917	1	4	-	1	-	7	-	90	-	
7	ร้อยเอ็ด	5,297	100.3	-	-	5,235	-	16	-	2	-	-	-	44	-	
8	นครพนม	4,647	141.7	-	-	3,905	-	443	-	-	-	205	-	94	-	
8	บึงกาฬ	3,618	110.3	231	7.0	2,938	230	526	1	-	-	44	-	110	-	
8	เลย	4,927	100.1	1	0.0	4,392	1	272	-	-	-	166	-	97	-	
8	สกลนคร	7,648	144.8	-	-	7,099	-	39	-	-	-	311	-	199	-	
8	หนองคาย	4,919	100.8	703	14.4	3,973	631	921	72	-	-	-	-	25	-	
8	หนองบัวลำภู	3,559	108.5	87	2.7	2,833	85	358	-	5	-	162	-	201	2	
8	อุดรธานี	13,155	119.3	1,073	9.7	11,499	1,071	782	1	33	1	384	-	457	-	

จำนวนผู้รับวัคซีนโควิด 19 รายจังหวัดสะสม ตั้งแต่วันที่ 28 กุมภาพันธ์ - 27 เมษายน 2564

เขต สุขภาพที่	จังหวัด	รวมผลบริการฉีดวัคซีน Sinovac และ AstraZeneca (คน)				กลุ่มเป้าหมายที่ได้รับการฉีดวัคซีน Sinovac และ AstraZeneca (คน)									
		เข็มที่ 1		เข็มที่ 2		บุคลากรแพทย์ /สาธารณสุข และ อสม.		เจ้าหน้าที่อื่น ๆ ที่มีโอกาสสัมผัสผู้ป่วย		ผู้ที่มี อายุตั้งแต่ 60 ปีขึ้นไป		บุคคลที่มีโรค ประจำตัว		ประชาชน ในพื้นที่เสี่ยง	
		จำนวน	ร้อยละ	จำนวน	ร้อยละ	เข็มที่ 1	เข็มที่ 2	เข็มที่ 1	เข็มที่ 2	เข็มที่ 1	เข็มที่ 2	เข็มที่ 1	เข็มที่ 2	เข็มที่ 1	เข็มที่ 2
9	ชัยภูมิ	7,451	109.3	363	5.3	6,344	363	671	-	3	-	140	-	293	-
9	นครราชสีมา	23,044	184.1	363	2.9	16,011	363	2,364	-	4	-	100	-	4,565	-
9	บุรีรัมย์	11,221	101.6	24	0.2	8,155	23	1,475	-	69	-	36	-	1,486	1
9	สุรินทร์	7,186	136.1	6	0.1	6,524	6	242	-	3	-	136	-	281	-
10	มุกดาหาร	4,832	100.2	1,664	34.5	3,367	1,277	855	363	9	1	221	7	380	16
10	ยโสธร	3,273	99.8	4	0.1	3,052	4	47	-	3	-	-	-	171	-
10	ศรีสะเกษ	5,171	97.9	-	-	4,880	-	115	-	-	-	2	-	174	-
10	อำนาจเจริญ	3,279	100.0	-	-	2,795	-	442	-	-	-	25	-	17	-
10	อุบลราชธานี	10,077	106.3	1	0.0	9,185	1	268	-	-	-	38	-	586	-
11	กระบี่	8,138	110.3	1,210	16.4	3,796	981	200	29	-	-	99	2	4,043	198
11	ชุมพร	4,148	74.3	255	4.6	3,757	255	134	-	-	-	12	-	245	-
11	นครศรีธรรมราช	10,827	98.2	-	-	8,913	-	405	-	5	-	64	-	1,440	-
11	พังงา	7,078	96.7	1,079	14.7	2,986	419	920	69	-	-	289	22	2,883	569
11	ภูเก็ต	94,986	93.4	60,910	59.9	6,376	3,803	11,775	10,006	84	39	5,040	3,192	71,711	43,870
11	ระนอง	8,825	127.2	1,066	15.4	3,146	1,011	2,718	51	-	-	552	2	2,409	2
11	สุราษฎร์ธานี	33,177	103.4	24,595	76.6	8,068	1,688	2,272	2,006	7	7	1,173	1,106	21,657	19,788
12	ตรัง	5,476	167.0	-	-	4,593	-	301	-	1	-	154	-	427	-
12	นราธิวาส	6,748	105.1	165	2.6	5,000	142	1,585	23	-	-	1	-	162	-
12	ปัตตานี	3,278	99.9	-	-	2,807	-	292	-	-	-	139	-	40	-
12	พัทลุง	3,247	99.0	-	-	3,200	-	40	-	-	-	-	-	7	-
12	ยะลา	5,062	105.0	-	-	4,147	-	367	-	8	-	16	-	524	-
12	สงขลา	11,975	110.7	815	7.5	9,806	599	2,068	216	-	-	2	-	99	-
12	สตูล	3,277	99.9	-	-	2,721	-	226	-	-	-	116	-	214	-
13	กรุงเทพมหานคร	234,336	100.4	58,285	25.0	123,916	36,403	52,289	6,539	10,233	20	8,632	3,499	39,266	11,824
	รวม	1,038,960	102.1	240,753	23.7	537,362	94,290	129,641	29,343	15,791	98	39,738	12,567	316,428	104,455