



รายงานสถานการณ์ให้บริการฉีดวัคซีนโควิด 19

ประจำวันพฤหัสบดีที่ 29 เมษายน 2564

(ข้อมูล ณ วันที่ 28 เมษายน 2564 เวลา 18.00 น.)

โดยกระทรวงสาธารณสุข



จำนวนการได้รับวัคซีนโควิด 19 สะสม (28 ก.พ. – 28 เม.ย. 2564)

เข็มที่ 1 (ราย)	เข็มที่ 2 (ราย)	รวม (โดส)
1,059,721	284,925	1,344,646

สรุปการจัดสรรวัคซีนโควิด 19 ให้หน่วยบริการ

Sinovac

จำนวนวัคซีนทั้งหมดที่ได้จัดสรร จำนวน 1,944,619 โดส

AstraZeneca

จำนวนวัคซีนทั้งหมดที่ได้จัดสรร จำนวน 93,990 โดส

รวมการจัดสรรวัคซีนทั้งหมด จำนวน 2,038,609 โดส

วันที่ 28 เม.ย.64
ฉีดไป 64,933 โดส

ผลการให้บริการวัคซีนโควิด 19

จากการติดตามผลการให้บริการวัคซีนโควิด 19 ในระบบฐานข้อมูล MOPH Immunization Center พบว่า ผู้ที่ได้รับวัคซีนสะสม ตั้งแต่วันที่ 28 กุมภาพันธ์ – 28 เมษายน 2564 ทั้งหมด 1,344,646 โดส ใน 77 จังหวัดทั่วประเทศ ผู้ได้รับวัคซีนเข็มที่ 1 จำนวน 1,059,721 ราย เป็นบุคลากรทางการแพทย์ 547,736 ราย เจ้าหน้าที่ที่มีโอกาสสัมผัสผู้ป่วย 132,096 ราย ผู้ที่มีอายุตั้งแต่ 60 ปี ขึ้นไป 20,296 ราย บุคคลที่มีโรคประจำตัว 40,698 ราย ประชาชนในพื้นที่เสี่ยง 318,895 ราย และจำนวนผู้ได้รับวัคซีนครบตามเกณฑ์ (ได้รับวัคซีน 2 เข็ม) จำนวน 284,925 ราย เป็นบุคลากรทางการแพทย์ 114,353 ราย เจ้าหน้าที่ที่มีโอกาสสัมผัสผู้ป่วย 33,709 ราย ผู้ที่มีอายุตั้งแต่ 60 ปี ขึ้นไป 278 ราย บุคคลที่มีโรคประจำตัว 14,162 ราย และประชาชนในพื้นที่เสี่ยง 122,423 ราย ดังรูป

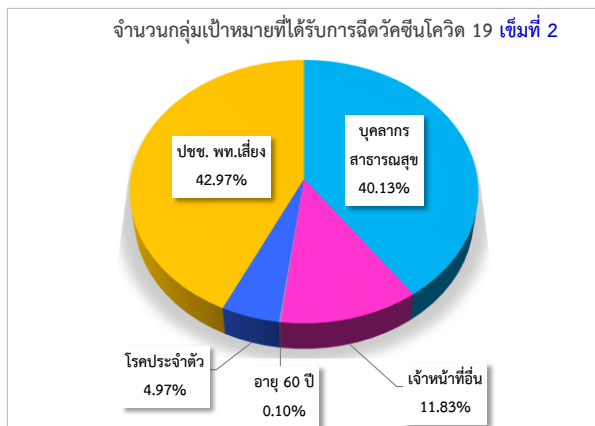
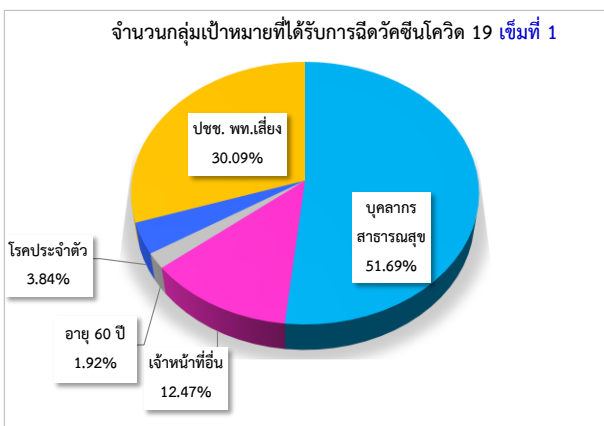

สำหรับจำนวนผู้ได้รับวัคซีนโควิด 19 ในวันที่ 28 เมษายน 2564 ผู้ได้รับวัคซีนทั้งหมด 64,933 โดส แยกเป็นผู้ที่ได้รับวัคซีนเข็มที่ 1 จำนวน 20,761 ราย และมีผู้ได้รับวัคซีนเข็มที่ 2 จำนวน 44,172 ราย

หมายเหตุ: มีการปรับการประมวลผลกลุ่มเป้าหมายในระบบฐานข้อมูล MOPH Immunization Center

จังหวัดที่มีการให้บริการวัคซีนโควิด 19 สูงสุด 10 อันดับแรก ได้แก่ กรุงเทพมหานคร (304,302 ราย) ภูเก็ต (166,627 ราย) สมุทรสาคร (155,456 ราย) สุราษฎร์ธานี (58,200 ราย) ตาก (53,235 ราย) นนทบุรี (40,553 ราย) ชลบุรี (39,678 ราย) สมุทรปราการ (37,338 ราย) ปทุมธานี (24,829 ราย) และนครราชสีมา (23,634 ราย)

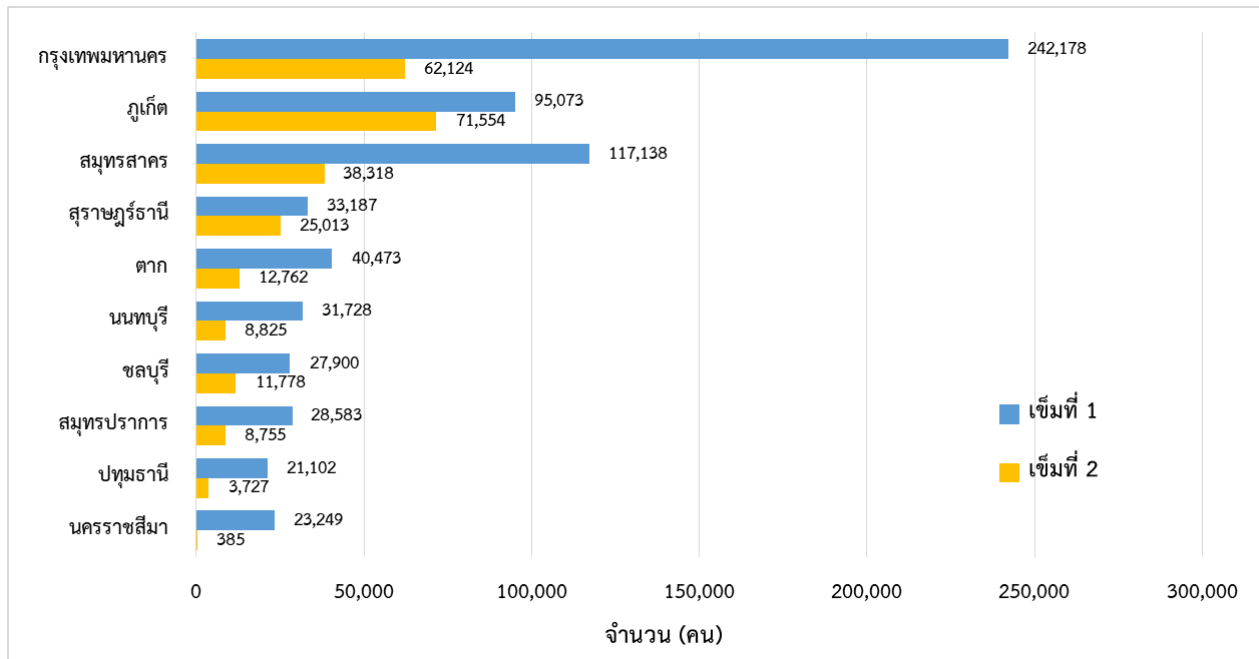

จังหวัดที่มีการให้บริการวัคซีนโควิด 19 สูงสุด 10 อันดับแรก

ผลการเฝ้าระวังอาการไม่พึงประสงค์ภายหลังได้รับวัคซีน

พบผู้ที่มีอาการไม่พึงประสงค์ภายหลังได้รับวัคซีนรุนแรงที่ได้รับการยืนยันจากคณะผู้เชี่ยวชาญ* รวม 13 ราย โดย 6 ราย มีอาการทางระบบประสาท คล้ายโรคหลอดเลือดสมอง (Stroke-like syndrome) เกิดขึ้นชั่วคราว ผลสแกนสมองไม่พบผิดปกติ หลังรักษาอาการเป็นปกติดี และ 7 ราย มีอาการของระบบผิวหนังและเยื่อบุ เช่น ผื่นแดง ปากบวมหน้าบวม และอาการทางระบบทางเดินอาหาร เช่น คลื่นไส้ อาเจียน ถ่ายเหลว ทุกรายอาการหายเป็นปกติ และไม่พบผู้เสียชีวิตที่มีสาเหตุมาจากวัคซีน

ช่วงเวลา	จำนวนผู้ที่มีอาการไม่พึงประสงค์รุนแรงที่ได้รับการยืนยันจากคณะผู้เชี่ยวชาญ*
วันที่ 28 เมษายน 2564	0
สะสมตั้งแต่วันที่ 28 กุมภาพันธ์ 2564	13

* คณะผู้เชี่ยวชาญพิจารณาอาการภายหลังได้รับการสร้างเสริมภูมิคุ้มกันโรค กองระบาดวิทยา กรมควบคุมโรค

จำนวนวัคซีนโควิด 19 ที่ได้รับการจัดสรรและจำนวนกลุ่มเป้าหมายรายจังหวัดสะสม

ตั้งแต่วันที่ 28 กุมภาพันธ์ - 28 เมษายน 2564

เขต สภาพพื้นที่	จังหวัด	จำนวนวัคซีนที่ได้รับจัดสรร (โดส)			จำนวนกลุ่มเป้าหมาย (คน)					
		Sinovac	AstraZeneca	รวม	Sinovac		AstraZeneca		รวม	
					เข็มที่ 1	เข็มที่ 2	เข็มที่ 1	เข็มที่ 2	เข็มที่ 1	เข็มที่ 2
1	เชียงใหม่	20,040	-	20,040	10,020	10,020	-	-	10,020	10,020
1	เชียงราย	44,240	-	44,240	22,120	22,120	-	-	22,120	22,120
1	น่าน	6,560	-	6,560	3,280	3,280	-	-	3,280	3,280
1	พะเยา	6,560	-	6,560	3,280	3,280	-	-	3,280	3,280
1	แพร่	6,560	-	6,560	3,280	3,280	-	-	3,280	3,280
1	แม่ฮ่องสอน	7,680	-	7,680	3,840	3,840	-	-	3,840	3,840
1	ลำปาง	9,640	-	9,640	4,820	4,820	-	-	4,820	4,820
1	ลำพูน	6,560	-	6,560	3,280	3,280	-	-	3,280	3,280
2	ตาก	90,132	-	90,132	45,066	45,066	-	-	45,066	45,066
2	พิษณุโลก	6,560	-	6,560	3,280	3,280	-	-	3,280	3,280
2	เพชรบูรณ์	9,640	-	9,640	4,820	4,820	-	-	4,820	4,820
2	สุโขทัย	6,560	-	6,560	3,280	3,280	-	-	3,280	3,280
2	อุตรดิตถ์	6,560	-	6,560	3,280	3,280	-	-	3,280	3,280
3	กำแพงเพชร	6,560	-	6,560	3,280	3,280	-	-	3,280	3,280
3	ชัยนาท	6,560	-	6,560	3,280	3,280	-	-	3,280	3,280
3	นครสวรรค์	10,560	-	10,560	5,280	5,280	-	-	5,280	5,280
3	พิจิตร	6,560	-	6,560	3,280	3,280	-	-	3,280	3,280
3	อุทัยธานี	6,560	-	6,560	3,280	3,280	-	-	3,280	3,280
4	นครนายก	10,071	-	10,071	5,035	5,035	-	-	5,035	5,035
4	นนทบุรี	58,969	6,820	65,789	29,484	29,484	3,410	3,410	32,894	32,894
4	ปทุมธานี	46,880	5,000	51,880	23,440	23,440	2,500	2,500	25,940	25,940
4	พระนครศรีอยุธยา	9,640	-	9,640	4,820	4,820	-	-	4,820	4,820
4	ลพบุรี	9,640	-	9,640	4,820	4,820	-	-	4,820	4,820
4	สระบุรี	9,800	-	9,800	4,900	4,900	-	-	4,900	4,900
4	สิงห์บุรี	6,560	-	6,560	3,280	3,280	-	-	3,280	3,280
4	อ่างทอง	6,560	-	6,560	3,280	3,280	-	-	3,280	3,280
5	กาญจนบุรี	10,080	-	10,080	5,040	5,040	-	-	5,040	5,040
5	นครปฐม	12,400	-	12,400	6,200	6,200	-	-	6,200	6,200
5	ประจวบคีรีขันธ์	14,480	-	14,480	7,240	7,240	-	-	7,240	7,240
5	เพชรบุรี	9,680	-	9,680	4,840	4,840	-	-	4,840	4,840
5	ราชบุรี	11,800	-	11,800	5,900	5,900	-	-	5,900	5,900
5	สมุทรสงคราม	10,840	-	10,840	5,420	5,420	-	-	5,420	5,420
5	สมุทรสาคร	179,840	30,000	209,840	89,920	89,920	15,000	15,000	104,920	104,920
5	สุพรรณบุรี	9,960	-	9,960	4,980	4,980	-	-	4,980	4,980
6	จันทบุรี	12,840	-	12,840	6,420	6,420	-	-	6,420	6,420
6	ฉะเชิงเทรา	9,640	-	9,640	4,820	4,820	-	-	4,820	4,820
6	ชลบุรี	44,800	100	44,900	22,400	22,400	50	50	22,450	22,450
6	ตราด	6,560	-	6,560	3,280	3,280	-	-	3,280	3,280
6	ปราจีนบุรี	9,680	-	9,680	4,840	4,840	-	-	4,840	4,840
6	ระยอง	27,840	-	27,840	13,920	13,920	-	-	13,920	13,920
6	สมุทรปราการ	46,840	5,000	51,840	23,420	23,420	2,500	2,500	25,920	25,920
6	สระแก้ว	17,840	-	17,840	8,920	8,920	-	-	8,920	8,920

จำนวนวัคซีนโควิด 19 ที่ได้รับการจัดสรรและจำนวนกลุ่มเป้าหมายรายจังหวัดสะสม

ตั้งแต่วันที่ 28 กุมภาพันธ์ - 28 เมษายน 2564

เขต สุขภาพที่	จังหวัด	จำนวนวัคซีนที่ได้รับจัดสรร (โดส)			จำนวนกลุ่มเป้าหมาย (คน)					
		Sinovac	AstraZeneca	รวม	Sinovac		AstraZeneca		รวม	
					เข็มที่ 1	เข็มที่ 2	เข็มที่ 1	เข็มที่ 2	เข็มที่ 1	เข็มที่ 2
7	กาฬสินธุ์	6,560	-	6,560	3,280	3,280	-	-	3,280	3,280
7	ขอนแก่น	29,840	-	29,840	14,920	14,920	-	-	14,920	14,920
7	มหาสารคาม	6,560	-	6,560	3,280	3,280	-	-	3,280	3,280
7	ร้อยเอ็ด	10,560	-	10,560	5,280	5,280	-	-	5,280	5,280
8	นครพนม	6,560	-	6,560	3,280	3,280	-	-	3,280	3,280
8	บึงกาฬ	6,560	-	6,560	3,280	3,280	-	-	3,280	3,280
8	เลย	9,840	-	9,840	4,920	4,920	-	-	4,920	4,920
8	สกลนคร	10,560	-	10,560	5,280	5,280	-	-	5,280	5,280
8	หนองคาย	9,760	-	9,760	4,880	4,880	-	-	4,880	4,880
8	หนองบัวลำภู	6,560	-	6,560	3,280	3,280	-	-	3,280	3,280
8	อุดรธานี	22,040	20	22,060	11,020	11,020	10	10	11,030	11,030
9	ชัยภูมิ	13,640	-	13,640	6,820	6,820	-	-	6,820	6,820
9	นครราชสีมา	25,040	-	25,040	12,520	12,520	-	-	12,520	12,520
9	บุรีรัมย์	22,080	-	22,080	11,040	11,040	-	-	11,040	11,040
9	สุรินทร์	10,560	-	10,560	5,280	5,280	-	-	5,280	5,280
10	มุกดาหาร	9,640	-	9,640	4,820	4,820	-	-	4,820	4,820
10	ยโสธร	6,560	-	6,560	3,280	3,280	-	-	3,280	3,280
10	ศรีสะเกษ	10,560	-	10,560	5,280	5,280	-	-	5,280	5,280
10	อำนาจเจริญ	6,560	-	6,560	3,280	3,280	-	-	3,280	3,280
10	อุบลราชธานี	18,960	-	18,960	9,480	9,480	-	-	9,480	9,480
11	กระบี่	14,760	-	14,760	7,380	7,380	-	-	7,380	7,380
11	ชุมพร	11,160	-	11,160	5,580	5,580	-	-	5,580	5,580
11	นครศรีธรรมราช	22,040	-	22,040	11,020	11,020	-	-	11,020	11,020
11	พังงา	14,640	-	14,640	7,320	7,320	-	-	7,320	7,320
11	ภูเก็ต	203,480	-	203,480	101,740	101,740	-	-	101,740	101,740
11	ระนอง	13,880	-	13,880	6,940	6,940	-	-	6,940	6,940
11	สุราษฎร์ธานี	64,200	-	64,200	32,100	32,100	-	-	32,100	32,100
12	ตรัง	6,560	-	6,560	3,280	3,280	-	-	3,280	3,280
12	นราธิวาส	12,840	-	12,840	6,420	6,420	-	-	6,420	6,420
12	ปัตตานี	6,560	-	6,560	3,280	3,280	-	-	3,280	3,280
12	พัทลุง	6,560	-	6,560	3,280	3,280	-	-	3,280	3,280
12	ยะลา	9,640	-	9,640	4,820	4,820	-	-	4,820	4,820
12	สงขลา	21,640	-	21,640	10,820	10,820	-	-	10,820	10,820
12	สตูล	6,560	-	6,560	3,280	3,280	-	-	3,280	3,280
13	กรุงเทพมหานคร	423,767	47,050	470,817	211,883	211,883	23,525	23,525	235,408	235,408
	รวม	1,944,619	93,990	2,038,609	972,308	972,308	46,995	46,995	1,019,303	1,019,303

จำนวนผู้รับวัคซีนโควิด 19 รายจังหวัดสะสม ตั้งแต่วันที่ 28 กุมภาพันธ์ - 28 เมษายน 2564

เขต สุขภาพที่	จังหวัด	รวมผลบริการฉีดวัคซีน Sinovac และ AstraZeneca				กลุ่มเป้าหมายที่ได้รับการฉีดวัคซีน Sinovac และ AstraZeneca (คน)									
		เข็มที่ 1		เข็มที่ 2		บุคลากรการแพทย์ /สาธารณสุข และ อสม.		เจ้าหน้าที่อื่น ๆ ที่มีโอกาสสัมผัสผู้ป่วย		ผู้ที่มี อายุตั้งแต่ 60 ปีขึ้นไป		บุคคลที่มีโรค ประจำตัว		ประชาชน ในพื้นที่เสี่ยง	
		จำนวน	ร้อยละ	จำนวน	ร้อยละ	เข็มที่ 1	เข็มที่ 2	เข็มที่ 1	เข็มที่ 2	เข็มที่ 1	เข็มที่ 2	เข็มที่ 1	เข็มที่ 2	เข็มที่ 1	เข็มที่ 2
1	เชียงราย	9,396	93.8	204	2.0	6,748	198	1,032	5	-	-	118	-	1,498	1
1	เชียงใหม่	18,916	85.5	2,914	13.2	15,089	2,681	2,020	202	12	-	1,120	27	675	4
1	น่าน	3,002	91.5	57	1.7	2,545	53	255	4	-	-	161	-	41	-
1	พะเยา	3,206	97.7	5	0.2	2,682	5	392	-	-	-	128	-	4	-
1	แพร่	3,274	99.8	351	10.7	3,109	350	156	-	-	-	1	1	8	-
1	แม่ฮ่องสอน	3,819	99.5	420	10.9	2,287	344	1,348	76	-	-	57	-	127	-
1	ลำปาง	3,937	81.7	858	17.8	3,577	857	265	-	-	-	54	1	41	-
1	ลำพูน	2,459	75.0	-	-	2,149	-	111	-	1	-	52	-	146	-
2	ตาก	40,473	89.8	12,762	28.3	10,309	3,716	5,163	2,085	224	78	2,334	578	22,443	6,305
2	พิษณุโลก	4,833	147.3	-	-	4,252	-	172	-	-	-	259	-	150	-
2	เพชรบูรณ์	5,628	116.8	484	10.0	5,006	460	615	24	-	-	1	-	6	-
2	สุโขทัย	3,358	102.4	158	4.8	3,251	158	5	-	-	-	28	-	74	-
2	อุดรดิตถ์	3,069	93.6	-	-	3,044	-	-	-	-	-	-	-	25	-
3	กำแพงเพชร	4,465	136.1	168	5.1	4,193	166	91	-	2	-	6	-	173	2
3	ชัยนาท	2,844	86.7	13	0.4	2,171	13	579	-	1	-	3	-	90	-
3	นครสวรรค์	5,674	107.5	565	10.7	5,148	565	202	-	4	-	115	-	205	-
3	พิจิตร	3,335	101.7	120	3.7	2,930	120	62	-	-	-	103	-	240	-
3	อุทัยธานี	2,914	88.8	419	12.8	2,622	418	241	1	-	-	5	-	46	-
4	นครนายก	4,684	93.0	-	-	3,973	-	345	-	-	-	28	-	338	-
4	นนทบุรี	31,728	96.5	8,825	26.8	13,790	6,667	2,890	375	1,941	10	2,056	66	11,051	1,707
4	ปทุมธานี	21,102	81.3	3,727	14.4	9,888	1,854	207	62	93	-	511	124	10,403	1,687
4	พระนครศรีอยุธยา	4,818	100.0	515	10.7	3,536	441	3	-	3	-	243	19	1,033	55
4	ลพบุรี	4,601	95.5	-	-	4,257	-	7	-	1	-	9	-	327	-
4	สระบุรี	8,402	171.5	50	1.0	7,106	50	737	-	11	-	49	-	499	-
4	สิงห์บุรี	3,056	93.2	44	1.3	2,565	42	276	2	1	-	120	-	94	-
4	อ่างทอง	3,239	98.8	-	-	2,557	-	391	-	2	-	195	-	94	-

จำนวนผู้รับวัคซีนโควิด 19 รายจังหวัดสะสม ตั้งแต่วันที่ 28 กุมภาพันธ์ - 28 เมษายน 2564

เขต สุขภาพที่	จังหวัด	รวมผลบริการฉีดวัคซีน Sinovac และ AstraZeneca				กลุ่มเป้าหมายที่ได้รับการฉีดวัคซีน Sinovac และ AstraZeneca (คน)									
		เข็มที่ 1		เข็มที่ 2		บุคลากรการแพทย์ /สาธารณสุข และ อสม.		เจ้าหน้าที่อื่น ๆ ที่มีโอกาสสัมผัสผู้ป่วย		ผู้ที่มี อายุตั้งแต่ 60 ปีขึ้นไป		บุคคลที่มีโรค ประจำตัว		ประชาชน ในพื้นที่เสี่ยง	
		จำนวน	ร้อยละ	จำนวน	ร้อยละ	เข็มที่ 1	เข็มที่ 2	เข็มที่ 1	เข็มที่ 2	เข็มที่ 1	เข็มที่ 2	เข็มที่ 1	เข็มที่ 2	เข็มที่ 1	เข็มที่ 2
5	กาญจนบุรี	4,731	93.9	677	13.4	3,395	676	1,079	1	3	-	23	-	231	-
5	นครปฐม	6,136	99.0	1,983	32.0	5,329	1,498	584	426	7	2	14	4	202	53
5	ประจวบคีรีขันธ์	10,266	141.8	854	11.8	6,209	837	2,053	10	6	-	593	2	1,405	5
5	เพชรบุรี	4,979	102.9	876	18.1	4,213	867	570	9	1	-	163	-	32	-
5	ราชบุรี	4,638	78.6	1,368	23.2	3,982	1,139	443	219	1	-	44	6	168	4
5	สมุทรสงคราม	5,416	99.9	1,409	26.0	2,310	1,367	1,903	6	-	-	1,203	36	-	-
5	สมุทรสาคร	117,138	111.6	38,318	36.5	8,794	7,637	4,230	3,548	4,736	58	8,738	4,278	90,640	22,797
5	สุพรรณบุรี	5,185	104.1	112	2.2	4,238	112	143	-	4	-	76	-	724	-
6	จันทบุรี	6,424	100.1	1,086	16.9	4,889	903	1,361	174	1	-	74	6	99	3
6	ฉะเชิงเทรา	4,818	100.0	872	18.1	4,151	872	589	-	-	-	6	-	72	-
6	ชลบุรี	27,900	124.3	11,778	52.5	20,197	10,014	3,299	1,321	15	-	1,173	48	3,216	395
6	ตราด	3,281	100.0	883	26.9	2,777	882	492	1	1	-	-	-	11	-
6	ปราจีนบุรี	4,835	99.9	87	1.8	3,939	87	657	-	1	-	42	-	196	-
6	ระยอง	13,923	100.0	4,631	33.3	6,127	3,141	4,051	663	36	18	599	120	3,110	689
6	สมุทรปราการ	28,583	110.3	8,755	33.8	13,115	5,205	4,766	2,983	2,038	2	1,343	107	7,321	458
6	สระแก้ว	8,928	100.1	1,152	12.9	4,014	191	642	1	9	2	37	7	4,226	951
7	กาฬสินธุ์	3,090	94.2	734	22.4	2,988	733	8	-	-	-	-	-	94	1
7	ขอนแก่น	14,361	96.3	89	0.6	12,578	75	1,231	14	1	-	182	-	369	-
7	มหาสารคาม	3,144	95.9	91	2.8	3,046	91	3	-	-	-	7	-	88	-
7	ร้อยเอ็ด	5,297	100.3	-	-	5,239	-	16	-	2	-	-	-	40	-
8	นครพนม	4,702	143.4	83	2.5	3,954	83	450	-	-	-	205	-	93	-
8	บึงกาฬ	3,621	110.4	234	7.1	2,938	233	531	1	-	-	44	-	108	-
8	เลย	4,928	100.2	43	0.9	4,390	40	272	3	-	-	166	-	100	-
8	สกลนคร	7,653	144.9	-	-	7,121	-	37	-	-	-	302	-	193	-
8	หนองคาย	4,922	100.9	1,256	25.7	3,998	1,107	923	149	-	-	-	-	1	-
8	หนองบัวลำภู	3,564	108.7	381	11.6	2,835	377	361	-	5	-	162	2	201	2
8	อุดรธานี	13,480	122.2	1,075	9.7	11,692	1,073	889	1	39	1	386	-	474	-

จำนวนผู้รับวัคซีนโควิด 19 รายจังหวัดสะสม ตั้งแต่วันที่ 28 กุมภาพันธ์ - 28 เมษายน 2564

เขต สุขภาพที่	จังหวัด	รวมผลบริการฉีดวัคซีน Sinovac และ AstraZeneca				กลุ่มเป้าหมายที่ได้รับการฉีดวัคซีน Sinovac และ AstraZeneca (คน)									
		เข็มที่ 1		เข็มที่ 2		บุคลากรการแพทย์ /สาธารณสุข และ อสม.		เจ้าหน้าที่อื่น ๆ ที่มีโอกาสสัมผัสผู้ป่วย		ผู้ที่มี อายุตั้งแต่ 60 ปีขึ้นไป		บุคคลที่มีโรค ประจำตัว		ประชาชน ในพื้นที่เสี่ยง	
		จำนวน	ร้อยละ	จำนวน	ร้อยละ	เข็มที่ 1	เข็มที่ 2	เข็มที่ 1	เข็มที่ 2	เข็มที่ 1	เข็มที่ 2	เข็มที่ 1	เข็มที่ 2	เข็มที่ 1	เข็มที่ 2
9	ชัยภูมิ	7,872	115.4	608	8.9	6,564	607	760	1	3	-	153	-	392	-
9	นครราชสีมา	23,249	185.7	385	3.1	16,146	385	2,405	-	5	-	101	-	4,592	-
9	บุรีรัมย์	11,690	105.9	820	7.4	8,440	819	1,544	-	85	-	71	-	1,550	1
9	สุรินทร์	7,632	144.5	348	6.6	6,821	341	313	7	3	-	175	-	320	-
10	มุกดาหาร	4,832	100.2	2,048	42.5	3,367	1,600	856	374	9	1	221	16	379	57
10	ยโสธร	3,396	103.5	221	6.7	3,151	205	71	-	4	1	-	-	170	15
10	ศรีสะเกษ	5,171	97.9	-	-	4,879	-	115	-	-	-	2	-	175	-
10	อำนาจเจริญ	3,279	100.0	-	-	2,799	-	441	-	-	-	25	-	14	-
10	อุบลราชธานี	10,585	111.7	1	0.0	9,662	1	268	-	-	-	39	-	616	-
11	กระบี่	8,583	116.3	2,098	28.4	3,798	1,738	200	66	8	4	100	6	4,477	284
11	ชุมพร	4,310	77.2	334	6.0	3,961	333	172	-	-	-	11	-	166	1
11	นครศรีธรรมราช	10,834	98.3	68	0.6	8,969	68	404	-	4	-	59	-	1,398	-
11	พังงา	7,333	100.2	2,066	28.2	3,105	636	994	180	2	-	299	67	2,933	1,183
11	ภูเก็ต	95,073	93.4	71,554	70.3	6,378	4,130	11,769	10,568	102	55	5,046	3,804	71,778	52,997
11	ระนอง	8,828	127.2	1,754	25.3	3,147	1,469	2,709	281	-	-	552	2	2,420	2
11	สุราษฎร์ธานี	33,187	103.4	25,013	77.9	8,195	1,722	2,272	2,026	7	7	1,172	1,110	21,541	20,148
12	ตรัง	5,476	167.0	36	1.1	4,604	36	301	-	1	-	158	-	412	-
12	นราธิวาส	6,852	106.7	546	8.5	5,068	507	1,629	38	-	-	2	-	153	1
12	ปัตตานี	3,278	99.9	-	-	2,807	-	292	-	-	-	139	-	40	-
12	พัทลุง	3,279	100.0	461	14.1	3,235	461	37	-	-	-	-	-	7	-
12	ยะลา	5,062	105.0	424	8.8	4,147	324	368	98	8	-	16	-	523	2
12	สงขลา	12,290	113.6	2,461	22.7	10,056	1,774	2,116	683	-	-	3	1	115	3
12	สตูล	3,277	99.9	69	2.1	2,721	69	233	-	-	-	114	-	209	-
13	กรุงเทพมหานคร	242,178	102.9	62,124	26.4	128,474	38,730	52,679	7,021	10,853	39	8,902	3,724	41,270	12,610