



# รายงานสถานการณ์ให้บริการฉีดวัคซีนโควิด 19 ประจำวันศุกร์ที่ 30 เมษายน 2564

( ข้อมูล ณ วันที่ 29 เมษายน 2564 เวลา 18.00 น. )

โดยกระทรวงสาธารณสุข



## จำนวนการได้รับวัคซีนโควิด 19 สะสม (28 ก.พ. – 29 เม.ย. 2564)

เข็มที่ 1 (ราย)	เข็มที่ 2 (ราย)	รวม (โดส)
1,075,756	335,858	1,411,614

## สรุปการจัดสรรวัคซีนโควิด 19 ให้หน่วยบริการ

### Sinovac

จำนวนวัคซีนทั้งหมดที่ได้จัดสรร จำนวน 1,954,619 โดส

### AstraZeneca

จำนวนวัคซีนทั้งหมดที่ได้จัดสรร จำนวน 94,090 โดส

รวมการจัดสรรวัคซีนทั้งหมด จำนวน 2,048,709 โดส

วันที่ 29 เม.ย.64  
ฉีดไป 66,968 โดส

## ผลการให้บริการวัคซีนโควิด 19

จากการติดตามผลการให้บริการวัคซีนโควิด 19 ในระบบฐานข้อมูล MOPH Immunization Center พบว่า ผู้ที่ได้รับวัคซีนสะสม ตั้งแต่วันที่ 28 กุมภาพันธ์ – 30 เมษายน 2564 ทั้งหมด 1,411,614 โดส ใน 77 จังหวัดทั่วประเทศ ผู้ได้รับวัคซีนเข็มที่ 1 จำนวน 1,075,756 ราย เป็นบุคลากรทางการแพทย์ 555,743 ราย เจ้าหน้าที่ที่มีโอกาสสัมผัสผู้ป่วย 134,145 ราย ผู้ที่มีอายุตั้งแต่ 60 ปี ขึ้นไป 23,184 ราย บุคคลที่มีโรคประจำตัว 41,553 ราย ประชาชนในพื้นที่เสี่ยง 321,131 ราย และจำนวนผู้ได้รับวัคซีนครบตามเกณฑ์ (ได้รับวัคซีน 2 เข็ม) จำนวน 335,858 ราย เป็นบุคลากรทางการแพทย์ 142,180 ราย เจ้าหน้าที่ที่มีโอกาสสัมผัสผู้ป่วย 38,368 ราย ผู้ที่มีอายุตั้งแต่ 60 ปี ขึ้นไป 441 ราย บุคคลที่มีโรคประจำตัว 16,102 ราย และประชาชนในพื้นที่เสี่ยง 138,767 ราย ดังรูป

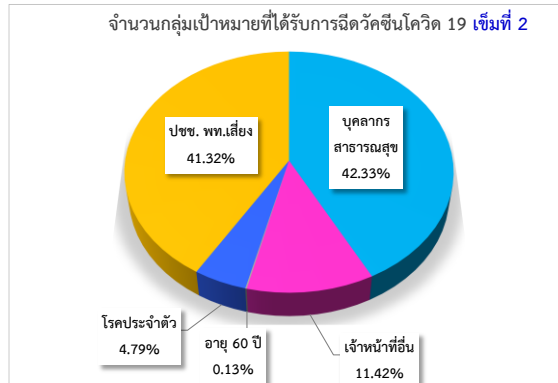
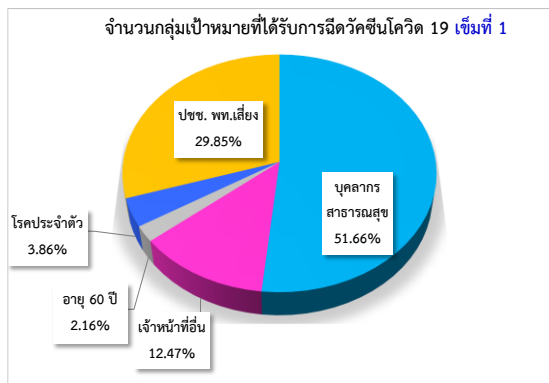

สำหรับจำนวนผู้ได้รับวัคซีนโควิด 19 ในวันที่ 29 เมษายน 2564 ผู้ได้รับวัคซีนทั้งหมด 66,968 โดส แยกเป็นผู้ที่ได้รับวัคซีนเข็มที่ 1 จำนวน 16,035 ราย และมีผู้ได้รับวัคซีนเข็มที่ 2 จำนวน 50,933 ราย

หมายเหตุ: มีการปรับการประมวลผลกลุ่มเป้าหมายในระบบฐานข้อมูล MOPH Immunization Center

จังหวัดที่มีการให้บริการวัคซีนโควิด 19 สูงสุด 10 อันดับแรก ได้แก่ กรุงเทพมหานคร (304,302 ราย) ภูเก็ต (166,627 ราย) สมุทรสาคร (155,456 ราย) สุราษฎร์ธานี (58,200 ราย) ตาก (53,235 ราย) นนทบุรี (40,553 ราย) ชลบุรี (39,678 ราย) สมุทรปราการ (37,338 ราย) ปทุมธานี (24,829 ราย) และนครราชสีมา (23,634 ราย)

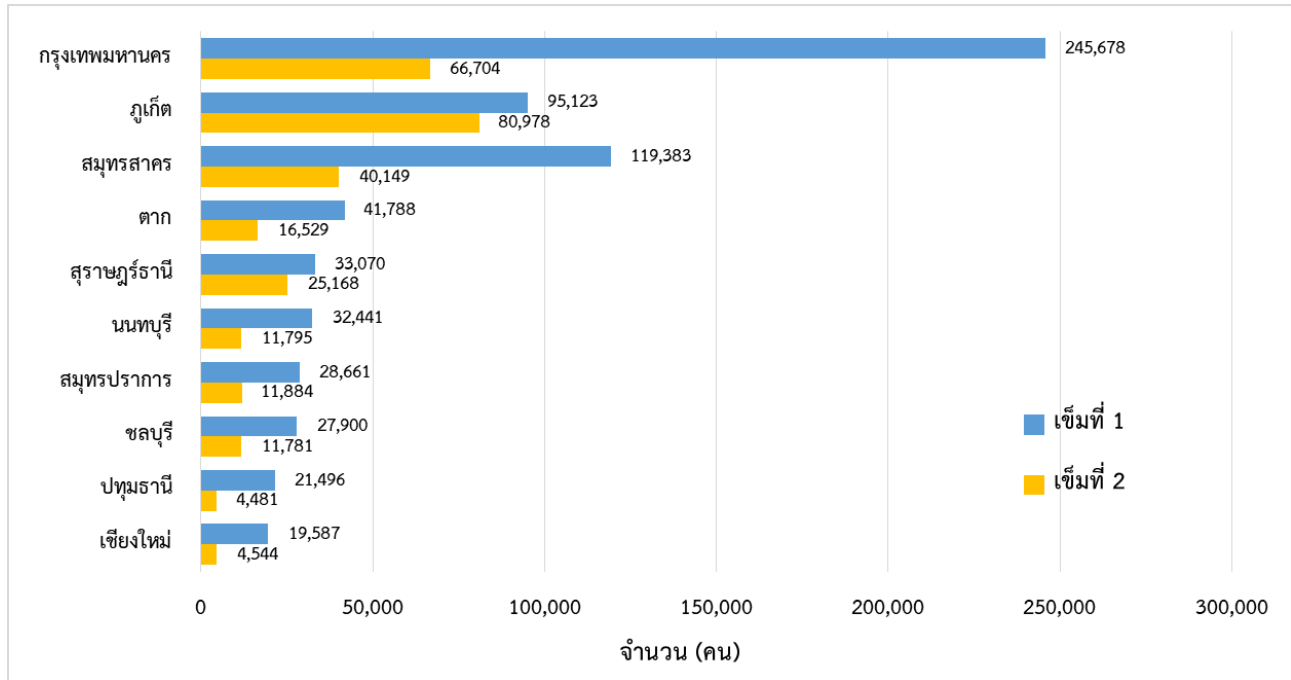

จังหวัดที่มีการให้บริการวัคซีนโควิด 19 สูงสุด 10 อันดับแรก

### ผลการเฝ้าระวังอาการไม่พึงประสงค์ภายหลังได้รับวัคซีน

พบผู้ที่มีอาการไม่พึงประสงค์ภายหลังได้รับวัคซีนรุนแรงที่ได้รับการยืนยันจากคณะผู้เชี่ยวชาญ\* รวม 13 ราย โดย 6 ราย มีอาการทางระบบประสาท คล้ายโรคหลอดเลือดสมอง (Stroke-like syndrome) เกิดขึ้นชั่วคราว ผลสแกนสมองไม่พบผิดปกติ หลังรักษาอาการเป็นปกติดี และ 7 ราย มีอาการของระบบผิวหนังและเยื่อบุ เช่น ผื่นแดง ปากบวมหน้าบวม และอาการทางระบบทางเดินอาหาร เช่น คลื่นไส้ อาเจียน ถ่ายเหลว ทุกรายอาการหายเป็นปกติ และไม่พบผู้เสียชีวิตที่มีสาเหตุมาจากวัคซีน

ช่วงเวลา	จำนวนผู้ที่มีอาการไม่พึงประสงค์รุนแรงที่ได้รับการยืนยันจากคณะผู้เชี่ยวชาญ*
วันที่ 29 เมษายน 2564	0
สะสมตั้งแต่วันที่ 28 กุมภาพันธ์ 2564	13

\* คณะผู้เชี่ยวชาญพิจารณาอาการภายหลังได้รับการสร้างเสริมภูมิคุ้มกันโรค กองระบาดวิทยา กรมควบคุมโรค

จำนวนวัคซีนโควิด 19 ที่ได้รับการจัดสรรและจำนวนกลุ่มเป้าหมายรายจังหวัดสะสม

ตั้งแต่วันที่ 28 กุมภาพันธ์ - 29 เมษายน 2564

เขต สุขภาพ ที่	จังหวัด	จำนวนวัคซีนที่ได้รับ (โดส)			จำนวนกลุ่มเป้าหมาย (คน)					
		Sinovac	AstraZeneca	รวม	Sinovac		AstraZeneca		รวม	
					เข็มที่ 1	เข็มที่ 2	เข็มที่ 1	เข็มที่ 2	เข็มที่ 1	เข็มที่ 2
1	เชียงใหม่	20,040	-	20,040	10,020	10,020	-	-	10,020	10,020
1	เชียงใหม่	44,240	-	44,240	22,120	22,120	-	-	22,120	22,120
1	น่าน	6,560	-	6,560	3,280	3,280	-	-	3,280	3,280
1	พะเยา	6,560	-	6,560	3,280	3,280	-	-	3,280	3,280
1	แพร่	6,560	-	6,560	3,280	3,280	-	-	3,280	3,280
1	แม่ฮ่องสอน	7,680	-	7,680	3,840	3,840	-	-	3,840	3,840
1	ลำปาง	9,640	-	9,640	4,820	4,820	-	-	4,820	4,820
1	ลำพูน	6,560	-	6,560	3,280	3,280	-	-	3,280	3,280
2	ตาก	90,132	-	90,132	45,066	45,066	-	-	45,066	45,066
2	พิษณุโลก	6,560	-	6,560	3,280	3,280	-	-	3,280	3,280
2	เพชรบูรณ์	9,640	-	9,640	4,820	4,820	-	-	4,820	4,820
2	สุโขทัย	6,560	-	6,560	3,280	3,280	-	-	3,280	3,280
2	อุตรดิตถ์	6,560	-	6,560	3,280	3,280	-	-	3,280	3,280
3	กำแพงเพชร	6,560	-	6,560	3,280	3,280	-	-	3,280	3,280
3	ชัยนาท	6,560	-	6,560	3,280	3,280	-	-	3,280	3,280
3	นครสวรรค์	10,560	-	10,560	5,280	5,280	-	-	5,280	5,280
3	พิจิตร	6,560	-	6,560	3,280	3,280	-	-	3,280	3,280
3	อุทัยธานี	6,560	-	6,560	3,280	3,280	-	-	3,280	3,280
4	นครนายก	10,071	-	10,071	5,035	5,035	-	-	5,035	5,035
4	นนทบุรี	58,969	6,820	65,789	29,484	29,484	3,410	3,410	32,894	32,894
4	ปทุมธานี	46,880	5,000	51,880	23,440	23,440	2,500	2,500	25,940	25,940
4	พระนครศรีอยุธยา	9,640	-	9,640	4,820	4,820	-	-	4,820	4,820
4	ลพบุรี	9,640	-	9,640	4,820	4,820	-	-	4,820	4,820
4	สระบุรี	9,800	-	9,800	4,900	4,900	-	-	4,900	4,900
4	สิงห์บุรี	6,560	-	6,560	3,280	3,280	-	-	3,280	3,280
4	อ่างทอง	6,560	-	6,560	3,280	3,280	-	-	3,280	3,280
5	กาญจนบุรี	10,080	-	10,080	5,040	5,040	-	-	5,040	5,040
5	นครปฐม	12,400	-	12,400	6,200	6,200	-	-	6,200	6,200
5	ประจวบคีรีขันธ์	14,480	-	14,480	7,240	7,240	-	-	7,240	7,240
5	เพชรบุรี	9,680	-	9,680	4,840	4,840	-	-	4,840	4,840
5	ราชบุรี	11,800	-	11,800	5,900	5,900	-	-	5,900	5,900
5	สมุทรสงคราม	10,840	-	10,840	5,420	5,420	-	-	5,420	5,420
5	สมุทรสาคร	179,840	30,000	209,840	89,920	89,920	15,000	15,000	104,920	104,920
5	สุพรรณบุรี	9,960	-	9,960	4,980	4,980	-	-	4,980	4,980
6	จันทบุรี	12,840	-	12,840	6,420	6,420	-	-	6,420	6,420
6	ฉะเชิงเทรา	9,640	-	9,640	4,820	4,820	-	-	4,820	4,820
6	ชลบุรี	44,800	100	44,900	22,400	22,400	50	50	22,450	22,450
6	ตราด	6,560	-	6,560	3,280	3,280	-	-	3,280	3,280
6	ปราจีนบุรี	9,680	-	9,680	4,840	4,840	-	-	4,840	4,840
6	ระยอง	27,840	-	27,840	13,920	13,920	-	-	13,920	13,920
6	สมุทรปราการ	46,840	5,000	51,840	23,420	23,420	2,500	2,500	25,920	25,920
6	สระแก้ว	17,840	-	17,840	8,920	8,920	-	-	8,920	8,920

จำนวนวัคซีนโควิด 19 ที่ได้รับการจัดสรรและจำนวนกลุ่มเป้าหมายรายจังหวัดสะสม

ตั้งแต่วันที่ 28 กุมภาพันธ์ - 29 เมษายน 2564

เขต สุขภาพ ที่	จังหวัด	จำนวนวัคซีนที่ได้รับ (โดส)			จำนวนกลุ่มเป้าหมาย (คน)					
		Sinovac	AstraZeneca	รวม	Sinovac		AstraZeneca		รวม	
					เข็มที่ 1	เข็มที่ 2	เข็มที่ 1	เข็มที่ 2	เข็มที่ 1	เข็มที่ 2
7	กาฬสินธุ์	6,560	-	6,560	3,280	3,280	-	-	3,280	3,280
7	ขอนแก่น	29,840	-	29,840	14,920	14,920	-	-	14,920	14,920
7	มหาสารคาม	6,560	-	6,560	3,280	3,280	-	-	3,280	3,280
7	ร้อยเอ็ด	10,560	-	10,560	5,280	5,280	-	-	5,280	5,280
8	นครพนม	6,560	-	6,560	3,280	3,280	-	-	3,280	3,280
8	บึงกาฬ	6,560	-	6,560	3,280	3,280	-	-	3,280	3,280
8	เลย	9,840	-	9,840	4,920	4,920	-	-	4,920	4,920
8	สกลนคร	10,560	-	10,560	5,280	5,280	-	-	5,280	5,280
8	หนองคาย	9,760	-	9,760	4,880	4,880	-	-	4,880	4,880
8	หนองบัวลำภู	6,560	-	6,560	3,280	3,280	-	-	3,280	3,280
8	อุดรธานี	22,040	20	22,060	11,020	11,020	10	10	11,030	11,030
9	ชัยภูมิ	13,640	-	13,640	6,820	6,820	-	-	6,820	6,820
9	นครราชสีมา	25,040	-	25,040	12,520	12,520	-	-	12,520	12,520
9	บุรีรัมย์	22,080	-	22,080	11,040	11,040	-	-	11,040	11,040
9	สุรินทร์	10,560	-	10,560	5,280	5,280	-	-	5,280	5,280
10	มุกดาหาร	9,640	-	9,640	4,820	4,820	-	-	4,820	4,820
10	ยโสธร	6,560	-	6,560	3,280	3,280	-	-	3,280	3,280
10	ศรีสะเกษ	10,560	-	10,560	5,280	5,280	-	-	5,280	5,280
10	อำนาจเจริญ	6,560	-	6,560	3,280	3,280	-	-	3,280	3,280
10	อุบลราชธานี	18,960	-	18,960	9,480	9,480	-	-	9,480	9,480
11	กระบี่	14,760	-	14,760	7,380	7,380	-	-	7,380	7,380
11	ชุมพร	11,160	-	11,160	5,580	5,580	-	-	5,580	5,580
11	นครศรีธรรมราช	22,040	-	22,040	11,020	11,020	-	-	11,020	11,020
11	พังงา	14,640	-	14,640	7,320	7,320	-	-	7,320	7,320
11	ภูเก็ต	203,480	-	203,480	101,740	101,740	-	-	101,740	101,740
11	ระนอง	13,880	-	13,880	6,940	6,940	-	-	6,940	6,940
11	สุราษฎร์ธานี	64,200	-	64,200	32,100	32,100	-	-	32,100	32,100
12	ตรัง	6,560	-	6,560	3,280	3,280	-	-	3,280	3,280
12	นราธิวาส	12,840	-	12,840	6,420	6,420	-	-	6,420	6,420
12	ปัตตานี	6,560	-	6,560	3,280	3,280	-	-	3,280	3,280
12	พัทลุง	6,560	-	6,560	3,280	3,280	-	-	3,280	3,280
12	ยะลา	9,640	-	9,640	4,820	4,820	-	-	4,820	4,820
12	สงขลา	21,640	-	21,640	10,820	10,820	-	-	10,820	10,820
12	สตูล	6,560	-	6,560	3,280	3,280	-	-	3,280	3,280
13	กรุงเทพมหานคร	433,767	47,150	480,917	216,883	216,883	23,575	23,575	240,458	240,458
	รวม	1,954,619	94,090	2,048,709	977,308	977,308	47,045	47,045	1,024,353	1,024,353

จำนวนผู้รับวัคซีนโควิด 19 รายจังหวัดสะสม ตั้งแต่วันที่ 28 กุมภาพันธ์ - 29 เมษายน 2564

เขต สุขภาพที่	จังหวัด	จำนวนวัคซีนที่ได้รับจัดสรร (โดส)		รวมผลบริการฉีดวัคซีน (คน)				กลุ่มเป้าหมายที่ได้รับการฉีดวัคซีน (คน)									
		Sinovac	AstraZeneca	เข็มที่ 1		เข็มที่ 2		บุคลากรการแพทย์ /สาธารณสุข และ อสม.		เจ้าหน้าที่อื่น ๆ ที่มีโอกาสสัมผัสผู้ป่วย		ผู้ที่มี อายุตั้งแต่ 60 ปีขึ้นไป		บุคคลที่มีโรค ประจำตัว		ประชาชน ในพื้นที่เสี่ยง	
				จำนวน	ร้อยละ	จำนวน	ร้อยละ	เข็มที่ 1	เข็มที่ 2	เข็มที่ 1	เข็มที่ 2	เข็มที่ 1	เข็มที่ 2	เข็มที่ 1	เข็มที่ 2	เข็มที่ 1	เข็มที่ 2
1	เชียงราย	20,040	-	9,503	94.8	942	9.4	6,724	646	1,058	269	5	-	150	2	1,566	25
1	เชียงใหม่	44,240	-	19,587	88.5	4,544	20.5	15,487	4,044	2,210	340	20	1	1,167	133	703	26
1	น่าน	6,560	-	3,094	94.3	103	3.1	2,618	99	267	4	-	-	163	-	46	-
1	พะเยา	6,560	-	3,242	98.8	302	9.2	2,708	302	402	-	-	-	132	-	-	-
1	แพร่	6,560	-	3,274	99.8	735	22.4	3,110	732	155	1	-	-	1	1	8	1
1	แม่ฮ่องสอน	7,680	-	3,837	99.9	809	21.1	2,336	732	1,379	77	-	-	57	-	65	-
1	ลำปาง	9,640	-	3,956	82.1	858	17.8	3,590	857	265	-	1	-	54	1	46	-
1	ลำพูน	6,560	-	2,679	81.7	363	11.1	2,224	363	247	-	1	-	58	-	149	-
2	ตาก	90,132	-	41,788	92.7	16,529	36.7	10,340	4,293	5,218	2,470	226	102	2,521	887	23,483	8,777
2	พิษณุโลก	6,560	-	4,900	149.4	340	10.4	4,319	340	172	-	-	-	259	-	150	-
2	เพชรบูรณ์	9,640	-	5,638	117.0	587	12.2	5,015	561	615	26	-	-	1	-	7	-
2	สุโขทัย	6,560	-	3,427	104.5	459	14.0	3,350	459	5	-	1	-	33	-	38	-
2	อุดรดิตถ์	6,560	-	3,069	93.6	1	0.0	3,044	1	-	-	-	-	2	-	23	-
3	กำแพงเพชร	6,560	-	4,510	137.5	516	15.7	4,216	514	100	-	3	-	7	-	184	2
3	ชัยนาท	6,560	-	2,920	89.0	13	0.4	2,234	13	596	-	1	-	5	-	84	-
3	นครสวรรค์	10,560	-	5,913	112.0	801	15.2	5,377	801	212	-	5	-	115	-	204	-
3	พิจิตร	6,560	-	3,704	112.9	458	14.0	3,229	454	86	4	-	-	118	-	271	-
3	อุทัยธานี	6,560	-	2,960	90.2	752	22.9	2,638	751	271	1	-	-	5	-	46	-
4	นครนายก	10,071	-	5,420	107.6	1	0.0	4,539	-	413	-	-	-	32	-	436	1
4	นนทบุรี	58,969	6,820	32,441	98.6	11,795	35.9	14,081	8,458	2,888	889	2,221	13	2,110	173	11,141	2,262
4	ปทุมธานี	46,880	5,000	21,496	82.9	4,481	17.3	9,934	2,480	364	62	251	2	595	155	10,352	1,782
4	พระนครศรีอยุธยา	9,640	-	4,818	100.0	776	16.1	3,537	643	3	-	7	-	243	27	1,028	106
4	ลพบุรี	9,640	-	4,633	96.1	222	4.6	4,288	221	7	1	2	-	10	-	326	-
4	สระบุรี	9,800	-	8,535	174.2	510	10.4	7,135	505	784	-	12	1	56	1	548	3
4	สิงห์บุรี	6,560	-	3,157	96.3	182	5.5	2,628	174	285	7	1	-	155	1	88	-
4	อ่างทอง	6,560	-	3,259	99.4	-	-	2,559	-	401	-	2	-	201	-	96	-

จำนวนผู้รับวัคซีนโควิด 19 รายจังหวัดสะสม ตั้งแต่วันที่ 28 กุมภาพันธ์ - 29 เมษายน 2564

เขต สุขภาพที่	จังหวัด	จำนวนวัคซีนที่ได้รับจัดสรร (โดส)		รวมผลบริการฉีดวัคซีน (คน)				กลุ่มเป้าหมายที่ได้รับการฉีดวัคซีน (คน)										
		Sinovac	AstraZeneca	เข็มที่ 1		เข็มที่ 2		บุคลากรการแพทย์ /สาธารณสุข และ อสม.		เจ้าหน้าที่อื่น ๆ ที่มีโอกาสสัมผัสผู้ป่วย		ผู้ที่มี อายุตั้งแต่ 60 ปีขึ้นไป		บุคคลที่มีโรค ประจำตัว		ประชาชน ในพื้นที่เสี่ยง		
				จำนวน	ร้อยละ	จำนวน	ร้อยละ	เข็มที่ 1	เข็มที่ 2	เข็มที่ 1	เข็มที่ 2	เข็มที่ 1	เข็มที่ 2	เข็มที่ 1	เข็มที่ 2	เข็มที่ 1	เข็มที่ 2	เข็มที่ 1
5	กาญจนบุรี	10,080	-	4,744	94.1	802	15.9	3,400	800	1,080	2	2	-	23	-	239	-	
5	นครปฐม	12,400	-	6,208	100.1	2,116	34.1	5,400	1,625	583	428	8	2	14	4	203	57	
5	ประจวบคีรีขันธ์	14,480	-	10,355	143.0	856	11.8	6,297	839	2,053	10	6	-	593	2	1,406	5	
5	เพชรบุรี	9,680	-	4,979	102.9	879	18.2	4,213	870	570	9	1	-	163	-	32	-	
5	ราชบุรี	11,800	-	5,079	86.1	1,453	24.6	4,297	1,222	493	219	2	-	83	6	204	6	
5	สมุทรสงคราม	10,840	-	5,416	99.9	1,494	27.6	2,310	1,441	1,901	7	-	-	1,203	46	2	-	
5	สมุทรสาคร	179,840	30,000	119,383	113.8	40,149	38.3	8,804	7,678	4,248	3,617	4,988	89	8,801	4,489	92,542	24,276	
5	สุพรรณบุรี	9,960	-	5,283	106.1	308	6.2	4,553	300	192	-	3	-	76	-	459	8	
6	จันทบุรี	12,840	-	6,428	100.1	1,922	29.9	4,893	1,622	1,372	279	1	-	74	9	88	12	
6	ฉะเชิงเทรา	9,640	-	4,818	100.0	876	18.2	4,151	876	589	-	-	-	6	-	72	-	
6	ชลบุรี	44,800	100	27,900	124.3	11,781	52.5	20,180	10,017	3,299	1,321	24	-	1,173	48	3,224	395	
6	ตราด	6,560	-	3,281	100.0	887	27.0	2,777	886	492	1	1	-	-	-	11	-	
6	ปราจีนบุรี	9,680	-	4,835	99.9	377	7.8	3,939	377	658	-	1	-	42	-	195	-	
6	ระยอง	27,840	-	13,931	100.1	7,040	50.6	6,130	4,385	4,049	1,315	61	24	602	274	3,089	1,042	
6	สมุทรปราการ	46,840	5,000	28,661	110.6	11,884	45.8	13,104	7,025	4,759	3,424	2,111	10	1,344	289	7,343	1,136	
6	สระแก้ว	17,840	-	8,942	100.2	3,109	34.9	4,014	999	643	24	9	2	38	8	4,238	2,076	
7	กาฬสินธุ์	6,560	-	3,094	94.3	852	26.0	2,993	852	8	-	-	-	-	-	93	-	
7	ขอนแก่น	29,840	-	14,365	96.3	218	1.5	12,582	171	1,231	47	2	-	182	-	368	-	
7	มหาสารคาม	6,560	-	3,246	99.0	90	2.7	3,150	90	4	-	-	-	6	-	86	-	
7	ร้อยเอ็ด	10,560	-	5,298	100.3	478	9.1	5,246	478	16	-	2	-	-	-	34	-	
8	นครพนม	6,560	-	4,969	151.5	491	15.0	4,119	491	480	-	-	-	203	-	167	-	
8	บึงกาฬ	6,560	-	3,621	110.4	361	11.0	2,938	360	547	1	-	-	44	-	92	-	
8	เลย	9,840	-	5,109	103.8	680	13.8	4,550	629	289	14	1	-	166	-	103	37	
8	สกลนคร	10,560	-	7,830	148.3	907	17.2	7,287	896	40	3	4	-	309	-	190	8	
8	หนองคาย	9,760	-	5,003	102.5	1,774	36.4	4,068	1,407	923	367	2	-	5	-	5	-	
8	หนองบัวลำภู	6,560	-	3,586	109.3	820	25.0	2,838	807	364	1	5	1	163	4	216	7	
8	อุดรธานี	22,040	20	13,529	122.7	1,077	9.8	11,744	1,075	914	1	1	39	1	388	-	444	-

จำนวนผู้รับวัคซีนโควิด 19 รายจังหวัดสะสม ตั้งแต่วันที่ 28 กุมภาพันธ์ - 29 เมษายน 2564

เขต สุขภาพที่	จังหวัด	จำนวนวัคซีนที่ได้รับจัดสรร (โดส)		รวมผลบริการฉีดวัคซีน (คน)				กลุ่มเป้าหมายที่ได้รับการฉีดวัคซีน (คน)									
		Sinovac	AstraZeneca	เข็มที่ 1		เข็มที่ 2		บุคลากรการแพทย์ /สาธารณสุข และ อสม.		เจ้าหน้าที่อื่น ๆ ที่มีโอกาสสัมผัสผู้ป่วย		ผู้ที่มี อายุตั้งแต่ 60 ปีขึ้นไป		บุคคลที่มีโรค ประจำตัว		ประชาชน ในพื้นที่เสี่ยง	
				จำนวน	ร้อยละ	จำนวน	ร้อยละ	เข็มที่ 1	เข็มที่ 2	เข็มที่ 1	เข็มที่ 2	เข็มที่ 1	เข็มที่ 2	เข็มที่ 1	เข็มที่ 2	เข็มที่ 1	เข็มที่ 2
9	ชัยภูมิ	13,640	-	9,158	134.3	608	8.9	7,137	607	1,081	1	6	-	186	-	748	-
9	นครราชสีมา	25,040	-	23,397	186.9	385	3.1	16,264	385	2,427	-	35	-	101	-	4,570	-
9	บุรีรัมย์	22,080	-	11,901	107.8	874	7.9	8,665	873	1,550	-	124	-	86	-	1,476	1
9	สุรินทร์	10,560	-	7,879	149.2	794	15.0	6,918	783	449	8	5	1	176	1	331	1
10	มุกดาหาร	9,640	-	4,832	100.2	2,184	45.3	3,366	1,729	856	374	9	1	221	18	380	62
10	ยโสธร	6,560	-	3,405	103.8	547	16.7	3,157	529	71	-	3	2	-	-	174	16
10	ศรีสะเกษ	10,560	-	5,281	100.0	-	-	4,989	-	115	-	-	-	2	-	175	-
10	อำนาจเจริญ	6,560	-	3,279	100.0	128	3.9	2,799	127	442	1	-	-	25	-	13	-
10	อุบลราชธานี	18,960	-	10,839	114.3	1	0.0	9,822	1	270	-	4	-	46	-	697	-
11	กระบี่	14,760	-	8,955	121.3	2,764	37.5	3,795	2,131	218	118	9	5	159	101	4,774	409
11	ชุมพร	11,160	-	4,471	80.1	511	9.2	4,002	455	194	55	1	-	19	-	255	1
11	นครศรีธรรมราช	22,040	-	10,834	98.3	122	1.1	8,977	122	403	-	4	-	59	-	1,391	-
11	พังงา	14,640	-	7,366	100.6	3,365	46.0	3,133	1,096	983	274	6	2	318	128	2,926	1,865
11	ภูเก็ต	203,480	-	95,123	93.5	80,978	79.6	6,380	4,833	11,757	10,958	120	93	5,049	4,334	71,817	60,760
11	ระนอง	13,880	-	8,837	127.3	2,257	32.5	3,147	1,796	2,690	456	6	-	550	2	2,444	3
11	สุราษฎร์ธานี	64,200	-	33,070	103.0	25,168	78.4	8,201	1,723	2,390	2,143	18	17	1,176	1,112	21,285	20,173
12	ตรัง	6,560	-	5,488	167.3	553	16.9	4,614	521	334	-	5	-	160	-	375	32
12	นราธิวาส	12,840	-	6,983	108.8	776	12.1	5,143	724	1,643	51	-	-	9	-	188	1
12	ปัตตานี	6,560	-	3,278	99.9	462	14.1	2,807	462	292	-	-	-	139	-	40	-
12	พัทลุง	6,560	-	3,279	100.0	768	23.4	3,235	768	37	-	-	-	-	-	7	-
12	ยะลา	9,640	-	5,071	105.2	737	15.3	4,151	618	367	119	9	-	16	-	528	-
12	สงขลา	21,640	-	12,421	114.8	3,892	36.0	10,133	2,955	2,148	932	-	-	5	1	135	4
12	สตูล	6,560	-	3,278	99.9	520	15.9	2,722	511	233	9	-	-	114	-	209	-
13	กรุงเทพมหานคร	433,767	47,150	245,678	102.2	66,704	27.7	130,949	41,770	52,995	7,628	12,788	72	8,986	3,845	39,960	13,389
	รวม	1,954,619	94,090	1,075,756	105.0	335,858	32.8	555,743	142,180	134,145	38,368	23,184	441	41,553	16,102	321,131	138,767