

รายงานการส่งหน้ากากอนามัย ที่ได้รับจัดสรรรายเขตสุขภาพ

ตั้งแต่วันที่ 9-11 มีนาคม 2563



สำนักงานคณะกรรมการอาหารและยา

ภาพการรับหน้ากากอนามัยตามเขตต่าง ๆ

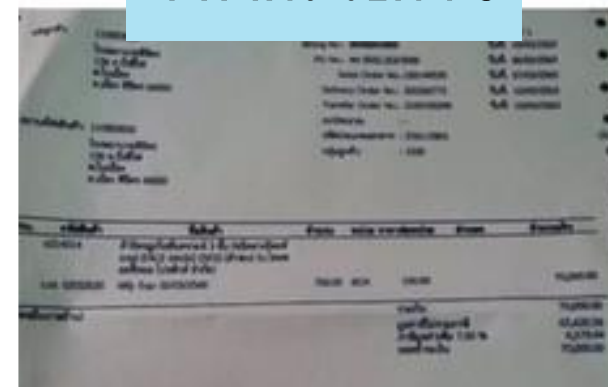
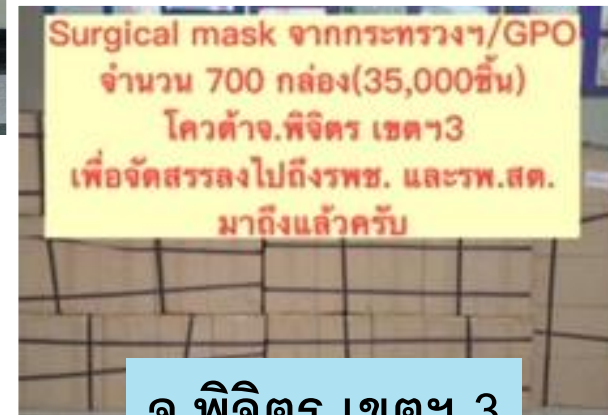

หลักการจัดสรรหน้ากากอนามัย

Surgical Mask

1

สธ.ได้รับโควตาจากกรมการค้าภายใน กท.พาณิชย์ จำนวน 360,000 ชิ้น/วัน จัดสรรให้ รพ.สังกัด สป. เขตฯละ 30,000 ชิ้น/วัน โดยให้เขตฯ พิจารณาจัดสรรให้ รพ. ตามความจำเป็น

2

GPO เป็นผู้จัดส่ง แต่หากมี รพ. ที่มีความจำเป็นต้องการใช้ก่อนวันจัดส่ง ขอให้ รพ. มารับได้ที่ GPO โดยตรง

3

จัดสรรให้ทุก รพ. ภายในเขตฯ มียอดคงคลัง 1 เดือน



N95

1

จัดสรรตามจำนวน Case PUI ในอัตรา 50 ชิ้น/Case

2

ยอดจัดสรร ณ วันที่ 3 มี.ค. 2563 จัดสรรให้ตามจำนวน Case PUI ในอัตรา 25 ชิ้น/Case

ข้อมูลการจัดสรร และจัดส่ง **Surgical Mask** แยกตามเขตสุขภาพ

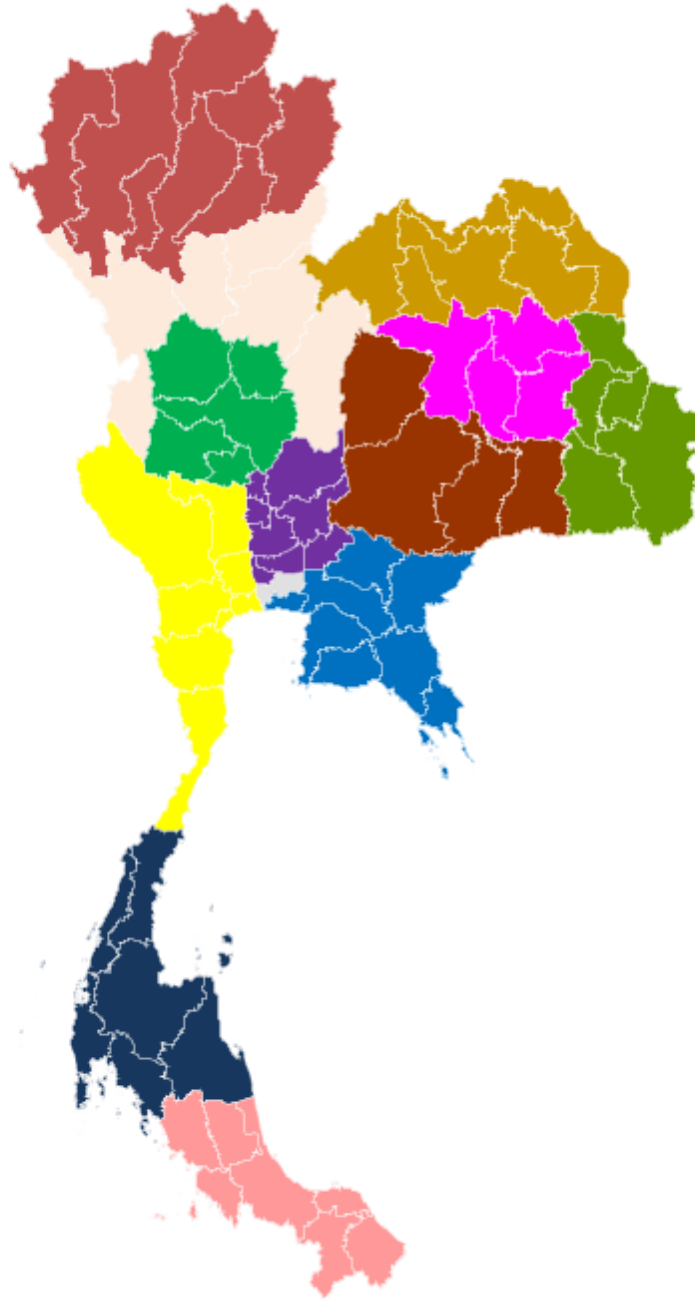

เขต	พื้นที่ได้รับ
1	60,000
2	110,000
3	105,000
4	150,000
5	107,500
6	150,000
7	139,650
8	120,000
9	150,000
10	137,000
11	90,000
12	128,350
รวมทั้งสิ้น	1,447,500

ข้อมูลการจัดสรร N95 แยกตามเขตสุขภาพ

จัดสรรวันที่ 2 มีนาคม 2563

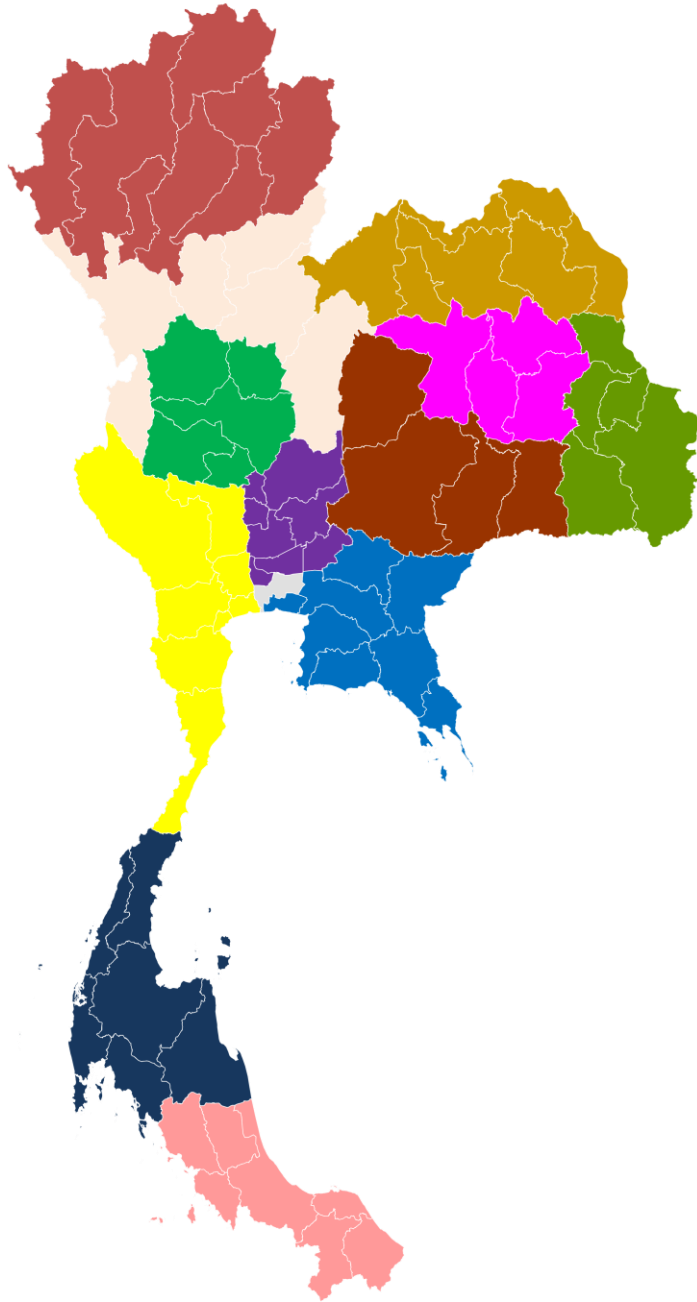

เขต	จำนวนจัดสรร	พื้นที่ได้รับ
1	6,500	 GPO อยู่ระหว่างการจัดส่งให้กับ สสจ.ที่มี Case PUI คาดว่าจะจัดส่งให้ ครบภายในวันเสาร์ ที่ 14 มี.ค. 2563
2	1,175	
3	575	
4	2,800	
5	3,025	
6	13,075	
7	425	
8	975	
9	2,625	
10	1,450	
11	6,225	
12	1,400	
รวมทั้งสิ้น	40,250	

ขอขอบคุณ