



# รายงานสถานการณ์โรคติดเชื้อไวรัสโคโรนา 2019

โดย ศูนย์ปฏิบัติการภาวะฉุกเฉิน กรมควบคุมโรค  
ฉบับที่ 692 วันที่ 25 พฤศจิกายน 2564 เวลา 12.00

## สถานการณ์ทั่วโลก

**ผู้ติดเชื้อ**  
**259,822,404**  
(+ 675,737)

**เสียชีวิต**  
**5,194,732**  
(2.00%)

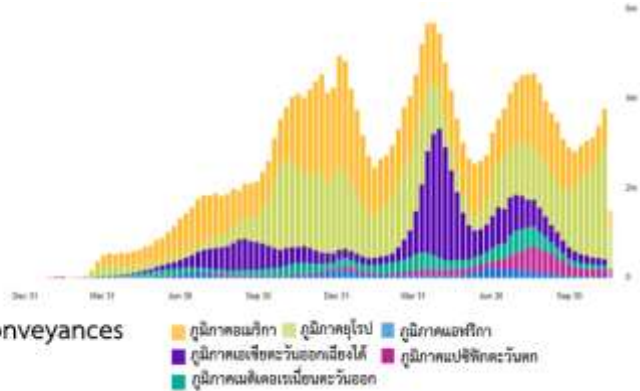

## สถานการณ์ในประเทศ

|  |  |   |  |   |  |
|--|--|---|--|---|--|
| <b>จำนวนผู้ติดเชื้อรายใหม่</b><br><b>6,335 คน</b><br>สะสม 2,088,327 คน |  | <b>จำนวนผู้เสียชีวิตรายใหม่</b><br><b>37 คน</b><br>สะสม 20,581 คน (คิดเป็น 0.99%) |  | <b>รักษาหาย</b><br><b>7,218 คน</b><br>สะสม 1,987,089 คน   |  |
| <b>กำลังรักษา (ค่าปัจจุบัน)</b><br><b>80,657 คน</b>                    |  | <b>อยู่ในสพ. (ค่าปัจจุบัน)</b><br><b>38,881 คน</b>                                |  | <b>กำลังรักษา (ค่าปัจจุบัน)</b><br><b>80,657 คน</b>   |  |
| <b>อยู่ในสพ. (ค่าปัจจุบัน)</b><br><b>38,881 คน</b>                     |  | <b>อยู่ในสพ.สนาม (ค่าปัจจุบัน)</b><br><b>41,776 คน</b>                            |  | <b>อยู่ในสพ. (ค่าปัจจุบัน)</b><br><b>38,881 คน</b>  |  |
| <b>ในประเทศ</b><br><b>6,328</b><br>สะสม 2,081,573 คน                   |  | <b>จากต่างประเทศ</b><br><b>7</b><br>สะสม 6,754 คน                                 |  | <b>การได้รับวัคซีน</b><br><b>89,802,398</b><br>+445,765 โดส   |  |
| <b>ติดเชื้อเข้าข่าย/ATK</b><br><b>2,391</b><br>สะสม 331,631 คน         |  | <b>ตรวจเชิงรุก</b><br><b>206</b><br>สะสม 314,821 คน                               |  | <b>อย่างน้อย</b> สะสม (เพิ่มขึ้น) <b>ครอบคลุม</b><br>1 วัน 46,953,863 +146,471 65.18%<br>2 วัน 39,647,031 +262,360 55.04%<br>3 วัน 3,201,504 +36,934<br>ข้อมูลวันที่ : 11/24/2021 |  |
| <b>เรือนจำ</b><br><b>30</b><br>สะสม 82,626 คน                          |  | <b>Walk-in</b><br><b>6,092</b><br>สะสม 1,684,126 คน                               |  | <b>ร้อยละการตรวจพบเชื้อ (เฉลี่ยย้อนหลัง 7 วัน)</b><br><b>9.70%</b><br>ข้อมูลวันที่ : 11/24/2021   |  |

แหล่งที่มาของข้อมูล +ableev  
**SAT - MOPH**  
<https://dc.moph.go.th/covid19-dashboard>

### การคัดกรองผู้ที่เดินทางมาจากต่างประเทศ

### จำนวนคัดกรอง

- ด่านควบคุมโรคติดต่อระหว่างประเทศ (ทางอากาศ ทางบก และทางเรือ) 9,562,419 ราย
- ผู้มาต่ออายุหนังสือเดินทางที่สำนักงานตรวจคนเข้าเมืองแจ้งวัฒนะ 743,064 ราย



# รายงานสถานการณ์โรคติดเชื้อไวรัสโคโรนา 2019

โดย ศูนย์ปฏิบัติการภาวะฉุกเฉิน กรมควบคุมโรค

| ลักษณะของผู้ป่วยเสียชีวิต<br>(รวม 20,581 ราย)                          | ระลอก 1 ม.ค. –<br>14 ธ.ค. 63 (60 ราย) | ระลอก 15 ธ.ค. 63 –<br>31 มี.ค. 64 (34 ราย) | ระลอก 1 เม.ย. 2564 –<br>ปัจจุบัน (20,487 ราย) |
|--|---------------------------------------|--|---|
| <b>อัตราป่วยตายตามกลุ่มอายุ</b>  |                                       |  |   |
| ● 15 – 39 ปี   | 0.20%                                 | 0.02%                                      | 0.10%   |
| ● 40 – 59 ปี   | 2.10%                                 | 0.02%                                      | 0.77%   |
| ● 60 ปีขึ้นไป  | 6.50%                                 | 2.60%                                      | 5.51%   |
| ● อายุต่ำกว่า 1 ปี 2 ราย   |                                       |  |   |
| <b>มีโรคประจำตัวหรือภาวะเสี่ยง<br/>เช่น อ้วน ตั้งครรภ์ หรือสูงอายุ</b> | 64%                                   | 100%                                       | 90%   |

## 1. ประเด็นที่น่าสนใจในต่างประเทศ ณ วันที่ 25 พฤศจิกายน 2564

- สาธารณรัฐเกาหลีใต้ ประกาศเปิดเรียนโรงเรียนทุกระดับชั้นทั่วประเทศ ให้นักเรียนกลับมาเรียนที่โรงเรียนได้แต่ยังคงต้องสวมหน้ากากอนามัย รักษาระยะห่าง และหากพบจำนวนนักเรียนติดเชื้อโควิดเพิ่มสูงขึ้น ก็สามารถกลับไปใช้วิธีการสอนออนไลน์ได้ตามสถานการณ์
- เขตบริหารพิเศษฮ่องกงแห่งสาธารณรัฐประชาชนจีน เตรียมออกกฎให้ผู้ที่มารับประทานอาหารภายในร้านต้องใช้งานแอปพลิเคชันติดตามโควิด 19 ของรัฐบาลที่มีชื่อว่า LeaveHomeSafe (ออกจากบ้านอย่างปลอดภัย) ตั้งแต่วันที่ 9 ธันวาคม 2564 เป็นต้นไป ซึ่งเป็นส่วนหนึ่งในมาตรการของรัฐบาลในการเตรียมพร้อมเปิดพรมแดนกับจีน
- ราชอาณาจักรนิวซีแลนด์ ประกาศนโยบายเปิดประเทศ โดยกำหนดให้นักท่องเที่ยวทั่วไปเดินทางเข้ามาได้ตั้งแต่วันที่ 30 เมษายน 2565 เป็นต้นไป ส่วนประชาชนนิวซีแลนด์ที่ได้รับวัคซีนครบโดสและผู้ถือวีซ่าผู้มีถิ่นพำนักจากออสเตรเลียสามารถเดินทางเข้าประเทศได้ตั้งแต่วันที่ 16 มกราคม 2565 เป็นต้นไป ขณะที่ประชาชนนิวซีแลนด์ที่ฉีดวัคซีนแล้วแต่ยังไม่ครบโดสและผู้ถือวีซ่าผู้มีถิ่นพำนักจากประเทศอื่นจะสามารถเดินทางเข้าประเทศได้ตั้งแต่วันที่ 13 กุมภาพันธ์ 2565 เป็นต้นไป

## 2. มาตรการในประเทศไทย

- กระทรวงสาธารณสุข สั่งการให้สาธารณสุขจังหวัดทุกจังหวัดเร่งฉีดวัคซีนโควิด 19 ในกลุ่มที่ยังไม่ได้รับและจัดสัปดาห์รณรงค์ฉีดวัคซีน 27 พฤศจิกายน - 5 ธันวาคม 2564 เพื่อบรรลุเป้าหมาย 100 ล้านโดส เพื่อสามารถเปิดประเทศได้อย่างปลอดภัย
- จังหวัดเชียงใหม่ ประกาศมาตรการให้กลุ่มแรงงานต่างชาติในระบบทุกประเภท ที่ยังไม่ได้เข้ารับการตรวจคัดกรองและยังไม่ได้ฉีดวัคซีน ให้นายจ้างหรือเจ้าของสถานประกอบการ นำลูกจ้างที่เป็นแรงงานต่างชาติ เข้ารับการตรวจหาเชื้อด้วย ATK และให้เข้ารับการฉีดวัคซีนให้ครบถ้วน ส่วนกลุ่มแรงงานต่างชาตินอกระบบ ให้เจ้าหน้าที่เร่งค้นหาและใช้มาตรการบังคับ
- จังหวัดนครศรีธรรมราช ประกาศขยายเวลาการประกาศใช้เคอร์ฟิว โดยมีการปรับเวลาจาก 22.00-04.00 น. เป็นระหว่างเวลา 23.00-03.00 น. มีผลตั้งแต่วันที่ 25 พฤศจิกายน 2564 เป็นต้นไป



# รายงานสถานการณ์โรคติดเชื้อไวรัสโคโรนา 2019

โดย ศูนย์ปฏิบัติการภาวะฉุกเฉิน กรมควบคุมโรค

## 3. ประเมินความเสี่ยงสถานการณ์โรคติดเชื้อไวรัสโคโรนา 2019

จากการติดตามสถานการณ์การระบาดของไวรัสโคโรนา 2019 พบว่า ณ วันที่ 25 พฤศจิกายน 2564 ประเทศไทยมีผู้ติดเชื้อยืนยันสะสม 2,088,327 ราย โดยผู้ติดเชื้อรายใหม่ในวันนี้มีจำนวน 6,335 ราย มีผู้เสียชีวิต 37 ราย ซึ่งส่วนใหญ่เป็นกลุ่มที่มีภาวะเสี่ยงสูง เมื่อได้รับเชื้อก็จะมีโอกาสป่วยรุนแรงหรือเสียชีวิต ทั้งนี้ กระทรวงสาธารณสุขได้ให้ความสำคัญกับการสร้างเสริมภูมิคุ้มกันให้แก่ประชากรในประเทศโดยเร็ว โดยเฉพาะพื้นที่ท่องเที่ยว ซึ่งจำเป็นต้องยกระดับภูมิคุ้มกันของประชากรให้อยู่ในระดับสูง และพื้นที่ที่ยังคงพบผู้ติดเชื้อในอัตราที่สูง อีกทั้งกลุ่มเสี่ยงที่มีโอกาสป่วยรุนแรงหรือเสียชีวิต ได้แก่ ผู้สูงอายุตั้งแต่ 60 ปีขึ้นไป ผู้มีโรคเรื้อรัง 7 กลุ่มโรค และหญิงตั้งครรภ์ที่มีอายุครรภ์ตั้งแต่ 12 สัปดาห์ขึ้นไป ทั้งนี้ การปฏิบัติตามมาตรการป้องกันโรคอย่างเคร่งครัด ยังคงมีความสำคัญในการลดการแพร่กระจายโรค จึงขอให้เคร่งครัดการสวมหน้ากากอนามัย เว้นระยะห่าง ล้างมือ เป็นต้น

ทีมตระหนักสถานการณ์ในภาวะฉุกเฉิน  
กรณีโรคติดเชื้อไวรัสโคโรนา 2019  
กรมควบคุมโรค กระทรวงสาธารณสุข